



PŘEHLED VEŘEJNÝCH A NEVEŘEJNÝCH POHŘEBIŠŤ V ČESKÉ REPUBLICĚ

MINISTERSTVO PRO MÍSTNÍ ROZVOJ

UNIVERZITA KARLOVA V PRAZE,
KATOLICKÁ TEOLOGICKÁ FAKULTA

LISTOPAD 2006



PŘEHLED VEŘEJNÝCH A NEVEŘEJNÝCH POHŘEBIŠŤ V ČESKÉ REPUBLICE

Vojtěch Eliáš
Tomáš Kotrlý
a kolektiv

MINISTERSTVO PRO MÍSTNÍ ROZVOJ

UNIVERZITA KARLOVA V PRAZE,
KATOLICKÁ TEOLOGICKÁ FAKULTA

LISTOPAD 2006

Na přední straně obálky:

Veřejné a neveřejné pohřebiště dělené ulicí Jana Želivského – Olšany, Praha - Žižkov. Vlevo veřejné pohřebiště Hlavního města Prahy, vpravo neveřejné pohřebiště Židovské náboženské obce v Praze. Foto T. Kotrlý.

Na titulní straně:

Brána veřejného pohřebiště – Zbečno. Foto T. Kotrlý.

Vážení čtenáři,

dostávají se Vám do rukou první výsledky dlouholetého výzkumného záměru Ministerstva pro místní rozvoj pro potřeby státní správy z priority „Problémy regionálních a místních správ“, který pod názvem „Zpracování přehledu veřejných a neveřejných pohřebišť v ČR“ uskutečňuje od roku 2004 katedra pastoračních oborů Katolické teologické fakulty Univerzity Karlovy v Praze.

Výsledkem je digitální kartotéka, seriózním badatelům v úplnosti zpřístupňovaná Ministerstvem pro místní rozvoj. Kromě databáze vznikla tato publikace. V úvodní kapitole pojednává o metodě sběru dat, hlavní pozornost pak věnuje přehledu celkem 5 799 nezrušených veřejných a neveřejných pohřebišť v abecedním pořadí nejprve podle katastrálních území, v šedé zóně podle obcí Čech a Moravy. Jde o postupně doplňovaný soupis prostor určených k pohřbívání lidských pozůstatků nebo k uložení zpopelněných lidských ostatků, ať už v podobě míst pro hroby a hrobky, úložiště jednotlivých uren nebo rozptylové popř. vsypové louky nebo jejich kombinace.

Čas stačí vyprázdnit každý hrob beze zbytku. Zajímaly nás proto i takové prostory, kde již uplynuly všechny lhůty, na které byla hrobová místa pronajata včetně tlecí doby od posledního uložení lidských pozůstatků do hrobu. Projekt „Zpracování přehledu veřejných a neveřejných pohřebišť v ČR“ nemá v historii českého pohřebnictví obdoby. Získaná data nelze srovnávat, celkový počet nezrušených hřbitovů se v České republice doposud pouze kvalifikovaně odhadoval na 6 500.

Místa mimo pohřebiště, kde jsou pohřbeny ostatky osob, které zahynuly v důsledku aktivní účasti ve vojenské operaci nebo v důsledku válečného zajetí, anebo ostatky osob, které zahynuly v důsledku účasti v odboji nebo vojenské operaci v době války, nebyla do projektu zahrnuta. Povinnost vést centrální evidenci těchto hrobů a míst vyplývá pro Ministerstvo obrany ze zákona č. 122/2004 Sb., o válečných hrobech a pietních místech. O to více však bylo potřebné zaměřit se na neveřejná pohřebiště, tj. účelová zařízení určená výlučně pro uložení lidských pozůstatků nebo zpopelněných lidských ostatků členů uzavřených, zejména příbuzenských společenství, řeholních řádů nebo kongregací a příslušníků registrovaných církví nebo náboženských společností, jejichž vnitřní předpisy a obřady neumožňují ukládání lidských pozůstatků nebo zpopelněných lidských ostatků na veřejném pohřebišti.

Postupným zavedením trvalého a systematického sledování určitých dat o veřejných a neveřejných pohřebištích v obcích bude možné tyto data převzít k další práci: k analýzám (rozborům). Jedním z hlavních účelů připravované analýzy Ministerstva pro místní rozvoj je stanovit poměr mezi obnovou existujících veřejných pohřebišť a mírou jejich nového rozvoje. Cílem je shrnout přínos zásad územního rozvoje (územního plánu) k vytváření podmínek pro předcházení zjištěným rizikům ovlivňujícím potřeby pohřbívání současné generace obyvatel řešeného území a předpokládaným ohrožením podmínek pohřbívání generací budoucích. Posuďte sami, zda tato první iniciativa vede k předpokládanému cíli.

V Praze 2. listopadu 2006

Ministerstvo pro místní rozvoj
Odbor regionálního rozvoje

Název projektu česky a anglicky

Zpracování přehledu veřejných a neveřejných pohřebišť v ČR

Overall Survey of Burial Grounds in the Czech Republic

| | |
|---------------------------------|--|
| Webová adresa | www.mmr-vyzkum.cz/infobanka/ |
| Poskytovatel | Ministerstvo pro místní rozvoj |
| Program | WA – Výzkum a vývoj pro potřeby státní správy |
| Evidenční číslo projektu | WA-104-04 |
| Odpovědný řešitel | Dr. Vojtěch Eliáš, Univerzita Karlova v Praze, Katolická teologická fakulta, proděkan |
| Hlavní řešitel | Mgr. Tomáš Kotrlý, Univerzita Karlova v Praze, Katolická teologická fakulta, katedra pastorálních oborů e-mail: databaze@pohrebiste.cz |
| Klíčová slova česky | Pohřebišťe, databáze, statistika, kartografie, územní studie a prognózy, odborný soupis, terénní výzkum, dotazníkové šetření |
| Klíčová slova anglicky | Burial grounds, database, statistics, territorial study and prognosis, description, field research, questionnaire |

Obsah

| | |
|---|-----|
| Postup práce a pracovní metoda | 12 |
| Pracovní tým | 14 |
| Vysvětlivky k databázi | 15 |
| Přehled pohřebišť podle katastrálního území | 18 |
| Přehled pohřebišť podle obcí | 149 |
| Anotace projektu | 175 |

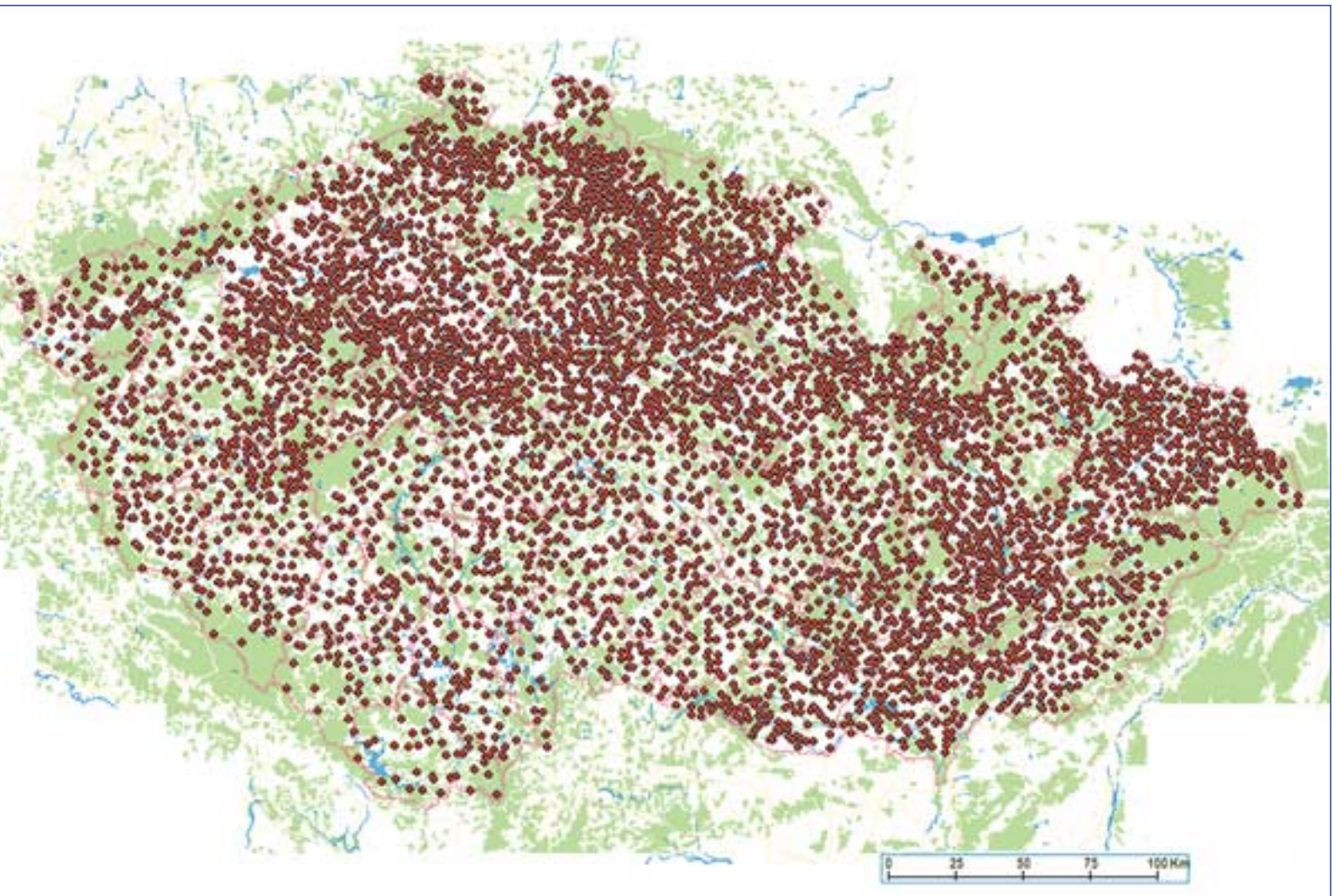

Přehled veřejných a neveřejných pohřebišť na území České Republiky
Overall Survey of Burial Grounds in the Czech Republic



Veřejný hřbitov Římskokatolické farnosti Křížlice. Nepřetržitě od roku 1972 hřbitov spravuje farní sbor Českobratrské církve evangelické, paní Květa Řehořková, Křížlice 66. Foto T. Kotrlý.



Rozptylová a vsypová loučka u krematoria v Jihlavě (Bedřichov u Jihlavy). Provozovatelem je město Jihlava, správcem Ing. Zbyšek Holeksa / Služby města Jihlavy. Foto Z. Holeksa.



Kolumbárium na veřejném hřbitově ve Vrchlabí. Provozovatelem je město Vrchlabí, zastoupené starostou města, správcem Ing. Milan Mašek / Pohřební a hřbitovní služby. Foto T. Kotrlý.



Neveřejný hřbitov konventu sester Alžbětinek (první řada) a sester Voršilek (druhá řada) na Vyšehradě v Praze.
Foto T. Kotrlý.



Náhrobek na veřejném hřbitově ve Vrchlabí. Foto T. Kotrlý.

Postup práce a pracovní metoda

Veřejná zakázka Ministerstva pro místní rozvoj České republiky „Zpracování přehledu veřejných a neveřejných pohřebišť v ČR“ se stala pro Katolickou teologickou fakultu Univerzity Karlovy v Praze novou výzvou. Jednalo se o zcela nový projekt, se kterým nebyly dosud výzkumné zkušenosti, na druhou stranu vedení územních seznamů, přehledů a matrik bylo vždy silnou stránkou církevní správy. Na tuto dlouhou tradici chtěla fakulta navázat při převzetí závazku zpracovat přehled veřejných i neveřejných pohřebišť.

Prvním úkolem realizačního týmu bylo určit pracovní metodu, průběžně hodnotit její hodnověrnost a časovou i technickou náročnost. Počáteční myšlenkou postupu práce v lednu až květnu 2005 bylo obeslat písemně všechny obecní úřady, městské úřady a úřady městských částí, jakož i všechny registrované církve v České republice a kongregace a řády katolické církve s dotazníkem o veřejných a neveřejných pohřebištích, které se nacházejí na jejich území nebo jsou v jejich správě či vlastnictví. Současně s touto etapou probíhalo osobní šetření na krajských úřadech, kam postupně předávaly svoji agendu o pohřebnictví zanikající okresní úřady.

Porovnáváním dílčích výsledků dospěl realizační tým ke katastrofálnímu zjištění: porovnávaná data jsou zcela nehodnověrná. Pravděpodobně ani zanikající okresní úřady neměly v pořádku veškerou agendu o pohřebnictví – mnohé obce neodevzdaly řád veřejného pohřebiště, ze kterého by bylo možné čerpat a ověřovat údaje, některé odevzdané provozní řády nebylo možné dohledat a některé teprve čekaly na okresních úřadech na zařazení. Podobně i odpovědi z první etapy dotazníkového šetření přišly pouze od těch obcí, které měly řád svého pohřebiště bez problémů. Ostatní obce zůstaly bez odpovědi. Současně bylo zřejmé, že obce zohledňují pouze pohřebiště, která jsou jim známá jako pohřebiště, tj. obvykle místní hřbitov, který byl používán. Naším úkolem však bylo odhalit i ta pohřebiště, která by mohla být označena jako „nezrušená“ nebo „veřejné správě neznámá“, kde již uplynuly všechny lhůty, na které byla hrobová místa pronajata včetně tlecí doby od posledního uložení lidských pozůstatků do hrobu.

Ukázalo se, že zcela novým a nezávislým pramenem informací by mohly být katastrální mapy, které vedou zvláštní označení míst určených jako „hřbitov, urnový háj“. Myšlenka dobrá, leč obtížně realizovatelná. Každý, kdo viděl katastrální mapy, pochopí, že představa prohlížet jednotlivé listy a hledat parcely (někdy rozměrově zanedbatelné) označené třemi malými křížky (což je značka pro hřbitov) na tisíci mapových listech České republiky je absurdní. Naštěstí v té době již byla k dispozici aplikace Českého úřadu zeměměřičského a katastrálního zvaná Zabaged®. Pro potřeby zpracování přehledu veřejných a neveřejných pohřebišť byla využita vrstva geografických objektů „hřbitov“. Z této databáze byly určeny polohové souřadnice těch pozemků, které katastrální úřad vede jako pohřebiště.

Současně s tímto „zdrojem“ dat byly využity internetové stránky Českého statistického úřadu, které v roce 2005 vedly statistické přehledy informací o jednotlivých obcích v České republice. Zde byla také informace o tom, zda obec má či nemá hřbitov. Jednalo se pouze o tuto základní informaci, aniž by byla blíže určena velikost, poloha či jiné detaily pohřebiště.

Z výzkumného hlediska byla situace v červnu 2005 mnohem nadějnější než o tři měsíce dříve: byly k dispozici dva nezávislé zdroje informací vztahující se přímo k našemu výzkumu. Realizační tým tyto dva zdroje porovnal a dospěl k prvním rozporům v datech, která ukazovaly souřadnice parcely s označením „hřbitov“, a v datech, jež vykazovaly obce o počtu pohřebišť na území obce.

Rozpory v datech byly od července 2005 až do jara 2006 ověřovány terénním výzkumem: ten v sobě zahrnoval většinou osobní návštěvu dotyčného místa a ověření, zda pohřebiště skutečně existuje. V případě, že bylo v terénu zjevné, že pozemek je pohřebištěm, a výsledek se shodoval s údajem z aplikace Zabaged, bylo toto sporné místo definitivně označeno jako pohřebiště. V opačném případě pokračovalo šetření na územně příslušném stavebním úřadě, kde byl údaj dohledán v záznamech nebo

určen místními pracovníky. Tuto terénní práci konali studenti bakalářského studia dějin křesťanského umění, kteří prodělali nejen historický proseminář v rámci svého studia, ale speciální školení výzkumné práce v terénu. Každému studentovi bylo přiděleno určité území, ve kterém ověřoval data a zajišťoval podklady pro rozhodnutí, zda se jedná o veřejné nebo neveřejné pohřebiště; tak byla zachována přesná adresnost (bylo přesně určeno, co kdo dělal a za co je odpovědný) a namátkovými kontrolami v terénu byla ověřována kvalita jeho práce.

Databáze vzniklá na jaře 2006 obsahovala určení polohy jednotlivých pohřebišť s ověřením pomocí jiného zdroje informací (webové stránky) a v případě nejasností dalším ověřením pomocí terénního výzkumu a údaj o tom, zda je dotyčné pohřebiště veřejné nebo neveřejné. K této databázi byly doplněny další údaje, aby byla zvýšena její vědecká přesnost: název katastrálního území, na kterém se pohřebiště nachází, kód tohoto katastrálního území, aby bylo zabráněno případné záměně, a číslo parcely nebo parcel pohřebiště.

Protože bylo zřejmé, že výsledná databáze má co nejvíce vyjít vstříc další práci Ministerstva pro místní rozvoj České republiky a pomoci k odstraňování případných nedostatků či problémů, realizační tým rozhodl, že doplní ke každému pohřebišti záznamy o vlastnickém právu k pozemku a údaje o celkové výměře. Zde se vycházelo z údajů katastrálního úřadu přístupných na internetových stránkách <http://nahlizenidokn.cuzk.cz/VyberParcelu.aspx>. Výsledky tohoto zdokonalení byly pro realizační tým překvapivé v negativním slova smyslu: mnohé parcely nemají ujasněné vlastnické právo, některé patří soukromým osobám, některé pozemky nejsou vedeny jako pohřebiště, ačkoliv se na něm pohřebiště nachází atd.

Poslední závěrečná kontrola všech dat byla provedena ve spolupráci se společností Gekon s.r.o. a to tak, že námi dodané souřadnice pohřebišť byly zobrazeny v aplikaci Systému DaG[®]: jedná se Geografický informační systém (GIS) dosažitelný na webových stránkách <http://mapserver.gekonsro.cz/>. Vizuální kontrolou bylo prověřeno, zda se naše souřadnice skutečně nachází na území určeném jako „hřbitov, urnový háj“ a zda zahrnuje všechny pozemky. K tomu bylo hojně využíváno možnosti ortomapy – leteckého snímku území, která je součástí tohoto systému.

Výsledná databáze je typickým výsledkem základního výzkumu. Obsahuje velké množství dat vysoké hodnověrnosti a vědecké spolehlivosti. Tím není řečeno, že je zcela dokonalá, ale jako každý vědecký počin i tato databáze je otevřena dalšímu doplňování a vylepšování: předně některé údaje nebylo možno dohledat (pro neexistující nebo porušené mapy), dále mohl být nějaký pozemek využívaný jako pohřebiště nedohledán nebo lidskou chybou přehlédnut. Současně (jako každý základní výzkum) otevírá celou řadu úkolů, které bude potřeba dořešit: ujasnit a případně zjednodušit vlastnická práva k pozemkům pohřebišť, vyřešit vlastnická práva subjektů, které již neexistují, ale jsou vedena na listu vlastnictví, i těch případů, kdy jako vlastník není uveden nikdo.

Pracovní tým

V roce 2004 začal výzkum na „Zpracování přehledu veřejných a neveřejných pohřebišť“ na Katolické teologické fakultě Univerzity Karlovy v Praze vedené děkanem prof. PhDr. Ludvíkem Armbrustrem pracovní tým pod vedením Dr. Vojtěcha Eliáše za velké podpory ostatních kolegů: Doc. JUDr. Antonína Hrdiny, DrSc., JUDr. Milady Petrové, Bc. Ladislava Puršla, Mgr. Zdeňka Skalického, asistentky Barbory Vernerové a JUDr. Vladimíra Zahajského. V akademickém roce 2004/05 začal své doktorské studium na katedře pastorálních oborů Katolické teologické fakultě Mgr. Tomáš Kotrlý, jehož samostatný výzkum v oblasti pohřebnictví (www.pohrebiste.cz) navázal na zpracování přehledu pohřebišť na téže katedře. Byl tedy součástí týmu jakožto hlavní řešitel.

Tento tým byl v důsledku změny metody práce změněn a v roce 2005 dostal pod vedením Dr. Vojtěch Eliáše novou podobu: Doc. JUDr. Antonín Hrdina, DrSc., Mgr. Tomáš Kotrlý, PhDr. et Mgr. Marek Matějek, JUDr. Milada Petrová, Mgr. Zdeněk Skalický a Barbora Vernerová. Současně od léta 2005 prováděla terénní výzkum skupina studentů bakalářského studia: Hana Beranová, Vilma Brokešová, Anna Bürgermeisterová, Klára Domská, Ivan Minář, Tomáš Simonis, Miroslav Smaha, Karel Soukal, Filip Srovnal, Marie Valentová.

V roce 2006 pokračovala práce na dokončení podoby databáze a ověřování výsledků pod vedením Dr. Vojtěcha Eliáše spolu s realizačním týmem ve složení: Doc. JUDr. Antonín Hrdina, DrSc., Ing. Aleš Kolodrubec, Mgr. Tomáš Kotrlý, PhDr. et Mgr. Marek Matějek, Mgr. Marcela Matějková, Ing. Mgr. Petr Mikeš, Mgr. Jan Rückl, Barbora Vernerová a Běla Wagnerová.

Všem výše uvedeným patří můj veliký dík za schopnost dlouhodobě pracovat ve velikém soustředění a s vysokou přesností, a tak společně vytvořit databázi o celkovém počtu 5 882 řádků, obsahující záznamy o 5 799 veřejných a neveřejných pohřebištích a tvořené půl milionem znaků. Dík patří rovněž nakladatelství Vyšehrad, spol. s r. o., které se ujalo redakční práce na tištěné podobě této databáze.

Dr. Vojtěch Eliáš

Vysvětlivky k databázi

Pohřebiště lze v tomto katalogu vyhledat dvojím způsobem: podle katastrálního území nebo podle obcí. Databáze pohřebišť podle katastrálního území obsahuje osm položek: katastrální území, kód katastrálního území, oblast, vypočtená výměra celkem, veřejné/neveřejné, severní/východní, parcelní číslo, vlastnické právo k pozemku.

Katastrálním územím se rozumí technická jednotka, kterou tvoří místopisně uzavřený a v katastru nemovitostí společně evidovaný soubor nemovitostí (dle § 27 písm. h zákona č. 344/1992 Sb., o katastru nemovitostí České republiky (katastrální zákon), ve znění pozdějších předpisů). Protože se jedná o zcela bezpečný a relativně neměnný údaj, byla tato položka zvolena jako řídicí abecední seznam databáze. V případě, že nebylo možné dohledat žádné údaje o pozemku (např. parcelní číslo, vlastnické právo), byl alespoň dohledán údaj o katastrálním území a jeho přesný kód.

Název katastrálního území je slovní prostorový identifikátor, určený při jeho vzniku, tj. v rámci vedení katastru nemovitostí České republiky. Název může být měněn a je jedinečný v rámci ČR. Garantem číselníku územního identifikátoru názvu katastrálního území je Český statistický úřad, správcem názvů je Český úřad zeměměřický a katastrální.

Kód katastrálního území je jednoznačný číselný prostorový identifikátor územního celku katastrálního území. Kód je určen číselníkem a je dán kódem odpovídající územně technické jednotky. Je neměnný a jedinečný v rámci České republiky. Kódem katastrálního území jsou kódy pouze u těch územně technických jednotek, v nichž jsou evidovány parcely. Číselník je součástí Informačního systému katastru nemovitostí. Garantem i správcem kódů je Český statistický úřad. Internetové nahlížení do katastrálních knih umožňuje využívat tento kód pro jednoznačné určení katastrálního území.

Ve sloupci **Oblast** je uveden název příslušné obce, do které je veřejné nebo neveřejné pohřebiště skladebné. Jde o bližší určení polohy pohřebiště podle názvu obce nebo města. V šedě vyznačené části publikace jsou pro snadnější orientaci tyto názvy obcí nebo měst seřazeny abecedně.

Položka **Oblast** je velmi diskutabilní. Mnohdy se název katastrálního území neshoduje přesně s názvem obce. Navíc jednotlivé obce prodělávají svůj vývoj: v některém období byly sjednoceny do střediskových obcí pod jedním názvem, po roce 1990 se některé z nich osamostatnily, ale pak se zase vrátily do původního celku. Také se stává, že jedna obec se nachází na více katastrálních území nebo „její“ hřbitov je na jiném katastrálním území, než se nachází obec nebo město (příkladem může být Jihlava, jejíž vsypová a rozptylová loučka i krematorium se nachází na katastrálním území Bedřichov u Jihlavy).

Výměra celkem je vypočtena graficky nebo v digitalizované mapě nebo ze souřadnic Jednotné trigonometrické sítě katastrální (S-JTSK). Od změřené výměry se tento údaj může lišit řádově o desítky až stovky m². Výměra celkem je údaj pro představu o celkové velikosti pohřebiště: jedná se o číslo, které udává v m² součet všech výměr parcel, na kterých se pohřebiště nachází.

V/NV – jde o sloupec označující pohřebiště za veřejné **V** nebo neveřejné **NV** podle kritérií, která stanoví § 2 písm. d) a § 3 zákona č. 256/2001 Sb., o pohřebnictví a o změně některých zákonů, ve znění pozdějších předpisů. Veřejné pohřebiště je prostorem určeným k pohřbívání lidských pozůstatků nebo k uložení zpopelněných lidských ostatků, ať už v podobě míst pro hroby a hrobky, úložiště jednotlivých uren nebo rozptylové, popř. vsypové louky nebo jejich kombinace. Neveřejné pohřebiště je účelovým zařízením určeným výlučně pro uložení lidských pozůstatků nebo zpopelněných lidských ostatků členů řeholních řádů nebo kongregací, uzavřených, zejména příbuzenských společenství a příslušníků registrovaných církví nebo náboženských společností, jejichž vnitřní předpisy a obřady neumožňují ukládání lidských pozůstatků nebo zpopelněných lidských ostatků na veřejném pohřebišti. Na základě výzkumu bylo na území České republiky zjištěno (nezrušených) 5 522 veřejných a 266 neveřejných pohřebišť.

Severní/Východní – jde o souřadnice eliptického souřadnicového systému World Geodetic System (WGS-84), které využívá Global Positioning System (GPS). Běžný uživatel databáze pro vyhledání přesného umístění hřbitova může využít souřadnice Severní/Východní ve vhodném internetovém mapovém prohlížeči (např. www.mapy.cz). Do vyhledávacího řádku tohoto serveru lze souřadnice Severní/Východní vepsat ve formátu Loc: 49°20' 46,78,16°18'1,88. Relativně přesná lokalizace hřbitova se zobrazí na digitální mapě. Většinou se jedná o určení středového bodu pohřebiště nebo v případě obtížného určení alespoň o souřadnice bodu, který se nachází uvnitř pohřebiště. Během výzkumu bylo pracováno s Křovákovými souřadnicemi (S-JTSK), které byly v konečné podobě převedeny na zeměpisné souřadnice WGS-84: severní zeměpisná šířka a východní zeměpisná délka.

Souřadnice S-JTSK jsme u každého hřbitova identifikovali pomocí digitálního geografického modelu území ČR, tzv. Zabagedu[®], vytvořeným Českým úřadem zeměměřickým a katastrálním na úrovni přesnosti a podrobnosti Základní mapy České republiky 1:10 000. „Obsah Zabaged[®] tvoří 106 typů geografických objektů reprezentovaných v digitální databázi polohopisem a příslušnými popisnými a kvalitativními atributy. [...] Proces tvorby a prvotního naplnění Zabaged[®] započal v roce 1995 vektorovou digitalizací tiskových podkladů ZM 10. Tato základní digitalizace byla s výjimkou zástavby sídel dokončena již v roce 2001. V období do konce 1. čtvrtletí roku 2004 byla Zabaged[®] doplněna o geografické objekty zástavby sídel, do databáze byly přidány další popisné a kvalitativní atributy včetně vybraných druhů identifikátorů a jednotlivé ukládací jednotky (v rozsahu ZM 10) byly spojeny do ‚bezešvé‘ databáze. Současně od roku 2001 probíhala první celoplošná aktualizace Zabaged[®] s cílem zpřesnění a zaktualizování polohopisné složky a revize a doplnění atributové části databáze. Využívány byly zejména fotogrammetrické metody a topografické šetření přímo v terénu. Tato první aktualizace byla ukončena v roce 2005.“*

Parcela je pozemek se způsobem využití hřbitov (urnový háj), který je geometricky a polohově určen, zobrazen v katastrální mapě a označen parcelním číslem. Jestliže se jedná pouze o jednu parcelu, nebo je jich více, ale všechny vlastní totožný subjekt, jsou parcelní čísla uváděna společně. Pokud má každá parcela jiného vlastníka, jsou uváděna parcelní čísla na samostatném řádku bez opakování základních údajů u pohřebišti.

Parcelní číslo je složené z kmenového čísla a poddělení; součástí parcelního čísla parcely ve zjednodušené evidenci může být i číslo dílu parcely zapsané podle dřívějších předpisů (nově se díly parcel již nevytvářejí).

V některých katastrálních území evidence katastru nemovitostí neuvádí žádné parcely se způsobem využití hřbitov, urnový háj, přestože se terénním výzkumem existence hřbitova na tomto území potvrdila. Parcelní číslo proto chybí u těchto 48 veřejných a neveřejných pohřebišť: Neštětice, Bavory, Blatno u Podbořan, Býchory, Česká Bělá, Děrné, Dolní Sloupnice, Dražice u Tábora, Horní údolí, Hospozín, Chotoviny, Chvalčov, Chvatěbury, Jevany, Klášter nad Dědinou, Klení, Košice u Nepoměřic, Krty, Ledce, Líšnice u Prahy, Lukavec u Pacova, Městečko u Křivokláta, Mlýny u Choustníku, Mohelnice nad Jizerou, Neštětice, Neumětely, Nezdice nad Úhlavou, Peruc, Pchery, Pístov, Rabí, Radonice nad Ohří, Rataje u Kroměříže, Rohatec, Ředhošť, Sadská, Sluštice, Stará Voda u Mariánských Lázní, Stonava, Struhy, Suchodol, Tuchoměřice, Valtice, Vepřek, Vinařice, Všehrady u Kralovic, Vysoký Újezd nad Dědinou, Zruč nad Sázavou. Tato pohřebiště byla „objevena“ terénním výzkum studenty Katolické teologické fakulty UK v roce 2005 a 2006.

Sloupec **vlastnické právo k pozemku** obsahuje název právnické osoby nebo jméno fyzické osoby, která je vlastníkem (spoluvlastníkem) pozemku, na kterém se pohřebiště nachází, nebo má k němu jiný oprávněný stejný právní vztah typu vlastnictví. Jde o oficiální název vlastníka převzatý z evidence katastru nemovitostí, který jsme záměrně redakčně neupravovali, tedy i s případnými nedostatky nebo

* Viz http://www.cuzk.cz/dokument.aspx?praeskod=998&menuid=0&akce=doc:30-u_zabaged (20. 10. 2006)

nejasnostmi (např. *Hřbit komise pro Chlum Šistěves Lípa DL DV* (sic!) u pohřebiště na katastrálním území Lípa u Hradce Králové nebo *Protestantská zádušní obec* u pohřebiště na katastrálním území Dobrovíz atd.). Je-li v evidenci nemovitostí uveden jako vlastník kostel, popř. záduší, je nynější farnost právním nástupcem této dnes již neexistující právnické osoby. Dokonalý knihovní pořádek, kdy i označení vlastníka v katastru nemovitostí bude shodné s nynějším oficiálním názvem právnické osoby, je zřejmě hudbou daleké budoucnosti.

V případech, že jeden pozemek měl uvedeno více vlastníků, jsou všichni vypsáni za sebou podle pořadí uvedeného na výpisu evidence nemovitostí bez dalšího určení, zda se jedná o společné vlastnictví manželů, ideální spoluvlastnictví nebo spoluvlastnictví určené jednotlivými podíly. V situaci, kdy je hřbitov zčásti na soukromém pozemku, a není-li obec zmocněna vlastníkem pozemku k pronajímání hrobových míst, nelze dovést jiný právní závěr, než že smlouvy o nájmu hrobových míst obcí uzavřené jsou neplatné, neboť pronajmout pozemek může pouze jeho vlastník; tyto právní důsledky si řada obcí neuvědomuje a suverénně pronajímá i hrobová místa sice na hřbitově, ale na pozemku soukromého vlastníka.

Pro sloupec **provozovatel pohřebiště** nezbylo v publikaci dostatek prostoru, z technických důvodů se objeví v digitální verzi katalogu, který připravujeme ke zveřejnění přes internet. Na webových stránkách můžou být čtenářům postupně k dispozici i platné řády pohřebišť. K změně provozovatele nebo řádu pohřebiště je v souladu s § 18 odst. 3 zákona č. 256/2001 Sb., o pohřebnictví a o změně některých zákonů, ve znění pozdějších předpisů, nutný předchozí souhlas územně příslušného krajského úřadu. Jsou to proto krajské úřady, které se na aktualizaci těchto údajů významnou měrou podílejí.

Většina současných veřejných pohřebišť provozovaných obcemi byla v minulosti provozována církvemi jako konfesní pohřebiště a při převodu provozování (k 1. lednu 1957, návazně na nařízení ministra zdravotnictví č. 8/1955 Sb.) měly být uzavírány dohody o převzetí správy, vlastnické právo však zůstalo nezměněno. Jak vyplynulo ze závěrečné statistiky našeho projektu, více než 34 % pozemků, na kterých se pohřebiště nachází, je ve vlastnictví registrovaných církví a náboženských společností; z toho 10 hřbitovů Českoslavenká církev husitská, 145 Českobratrská církev evangelická, 35 Slezská církev evangelická augsburského vyznání, 241 Židovská náboženská obec, 1565 Římskokatolická církev, 3235 obce a města, 135 Česká Republika (Úřad pro zastupování státu ve věcech majetkových), 75 fyzické osoby (jednotlivé pozemky u hrobov, ale i pozemky větších hřbitovních polí či celých hřbitovů), 358 je neurčeno. Výkon vlastnického práva k pozemku, na kterém se pohřbívá, nezahrnuje právo ani povinnost pohřebiště provozovat. V souladu s § 16 odst. 1 zákona č. 256/2001 Sb., o pohřebnictví a o změně některých zákonů, ve znění pozdějších předpisů, provoz veřejného pohřebiště je pojímán jako služba ve veřejném zájmu, kterou má obec (případně církev nebo náboženská společnost) na svém území zajišťovat v samostatné působnosti. Nemůže-li obec zajistit provozování veřejného pohřebiště v územním obvodu své působnosti, je povinna zajistit provozování veřejného pohřebiště v jiné obci v okolí na základě dohody s provozovatelem pohřebiště.

Za doplnění databáze o další pohřebiště, a za jakékoliv vaše připomínky předem děkují autoři.
e-mail: databaze@pohrebiste.cz

| Katastrální území (KÚ) | Kód KÚ | Oblast | Výměra celkem | V/NV | Severní | Východní | Parcelní číslo | Vlastnické právo k pozemku |
|---------------------------------|--------|---------------------------------|---------------|------|--------------|--------------|----------------|--|
| Abertamy | 600016 | Abertamy | 5485 | V | 50°21'59,51" | 12°49'06,91" | 633/1 | Obec Abertamy |
| Adamov | 600041 | Adamov | 5925 | V | 49°17'42,47" | 16°39'30,82" | 458/178 | Město Adamov |
| Adamov | 600041 | Adamov | 2094 | V | 49°17'57,76" | 16°39'30,65" | 315/1, 322/1 | Město Adamov |
| Albrechtice nad Orlicí | 600172 | Albrechtice nad Orlicí | 3042 | V | 50°08'15,26" | 16°03'39,87" | 170/2 | Obec Albrechtice nad Orlicí |
| Albrechtice nad Vltavou | 600229 | Albrechtice nad Vltavou | 1367 | V | 49°15'22,91" | 14°18'33,45" | 5 | Římskokatolická farnost Albrechtice nad Vltavou |
| Albrechtice u Českého Těšína | 600121 | Albrechtice | 1547 | V | 49°47'20,16" | 18°31'26,48" | 716 | Farní sbor Slezské církve evangelické a.v. v Albrechticích |
| Albrechtice u Českého Těšína | 600121 | Albrechtice | 7972 | V | 49°47'12,32" | 18°31'42,18" | 1116 | Obec Albrechtice |
| Albrechtice u Lanškrouna | 600113 | Albrechtice | 1273 | V | 49°55'35,91" | 16°38'47,45" | 1236/2 | Obec Albrechtice |
| Albrechtice u Rýmařova | 614980 | Břidličná | 2090 | V | 49°54'27,04" | 17°19'42,83" | 830 | Římskokatolická farnost Břidličná |
| Albrechtice u Sušice | 759694 | Sušice | 2456 | V | 49°11'55,80" | 13°34'00,38" | 43 | Římskokatolická farnost Albrechtice u Sušice |
| Albrechtice v Jizerských horách | 600288 | Albrechtice v Jizerských horách | 3694 | V | 50°45'31,60" | 15°17'02,82" | 8 | Římskokatolická farnost Albrechtice v Jizerských horách |
| Albrechtický | 600300 | Albrechtický | 2742 | V | 49°42'04,96" | 18°05'46,18" | 148/2, 156 | Obec Albrechtický |
| Alšovice | 719072 | Pěnčín | 2745 | V | 50°40'36,32" | 15°14'23,50" | 934/1 | Obec Pěnčín |
| Andělka | 600326 | Višňová | 1712 | V | 51°00'07,81" | 14°59'33,73" | 1, 2 | Římskokatolická farnost Ves u Frýdlantu |
| Andělská Hora | 600369 | Andělská Hora | 1771 | V | 50°12'01,57" | 12°57'29,16" | 854 | Obec Andělská Hora |
| Anenská Studánka | 600377 | Anenská Studánka | 565 | V | 49°50'52,38" | 16°32'24,69" | 67 | Obec Anenská Studánka |
| Archlebov | 600407 | Archlebov | 2102 | V | 49°02'33,28" | 17°00'27,87" | 72 | Římskokatolická farnost Archlebov |
| Arnoltice | 600431 | Arnoltice | 1626 | V | 50°50'11,35" | 14°15'45,87" | 1 | Římskokatolická farnost Arnoltice |
| Arnoltice u Bulovky | 616176 | Bulovka | 773 | V | 50°57'50,73" | 15°05'44,73" | 352 | Římskokatolická farnost Bulovka |
| Arnoštovice | 600466 | Heřmaničky | 5893 | V | 49°36'57,87" | 14°36'03,73" | 297/3 | Římskokatolická farnost Arnoštovice |
| | | | | | | | 297/2 | Obec Heřmaničky |
| Arnultice u Nového Boru | 707147 | Nový Bor | 7543 | V | 50°45'58,19" | 14°33'21,43" | 650 | Město Nový Bor |
| Aš | 600521 | Aš | 51750 | V | 50°13'39,41" | 12°12'34,56" | 1774/1 | Město Aš |
| Babí | 600598 | Trutnov | 1238 | V | 50°37'03,90" | 15°54'07,49" | 2238 | Město Trutnov |
| Babice nad Svitavou | 600695 | Babice nad Svitavou | 1313 | V | 49°17'03,46" | 16°41'52,40" | 2 | Římskokatolická farnost Babice nad Svitavou |
| Babice u Lesonic | 600636 | Babice | 3413 | V | 49°07'22,77" | 15°46'21,60" | 211 | Římskokatolická farnost Babice |
| Babice u Rosic | 600709 | Babice u Rosic | 2885 | V | 49°10'32,96" | 16°21'29,90" | 518/1 | Obec Babice u Rosic |
| Babice u Uherského Hradiště | 600652 | Babice | 4700 | V | 49°07'38,98" | 17°28'20,69" | 1174 | |
| Babiny I. | 641715 | Malečov | 1311 | V | 50°36'05,94" | 14°07'18,25" | 1 | Obec Malečov |
| Bačalky | 694991 | Rokytná | 2212 | V | 50°23'11,80" | 15°08'44,13" | 217/2 | Obec Bačalky |
| Bačetín | 600741 | Bačetín | 1263 | V | 50°17'55,99" | 16°14'15,69" | 619/1 | Obec Bačetín |
| Bakov nad Jizerou | 600831 | Bakov nad Jizerou | 4809 | V | 50°28'48,15" | 14°56'18,85" | 53 | Město Bakov nad Jizerou |
| Bakov nad Jizerou | 600831 | Bakov nad Jizerou | 7969 | V | 50°29'16,40" | 14°56'34,71" | 638/3 | Římskokatolická farnost Bakov nad Jizerou |
| | | | | | | | 638/2 | |
| Bakov nad Jizerou | 600831 | Bakov nad Jizerou | 9069 | V | 50°28'52,60" | 14°56'55,84" | 746/5 | Město Bakov nad Jizerou |
| Balkova Lhota | 737925 | Balkova Lhota | 1077 | V | 49°27'14,99" | 14°36'35,64" | 83/3 | Obec Balkova Lhota, Obec Radkov |
| Banín | 600857 | Banín | 1870 | V | 49°39'54,24" | 16°27'40,50" | 247 | Římskokatolická farnost Bělá nad Svitavou |
| Bánov | 600865 | Bánov | 6944 | V | 48°59'30,73" | 17°42'53,99" | 80/1 | Obec Bánov |
| Bartošovice | 600971 | Bartošovice | 2849 | V | 49°40'17,20" | 18°03'21,76" | 23 | Obec Bartošovice |
| Bartošovice v Orlických horách | 600989 | Bartošovice v Orlických horách | 1262 | V | 50°09'50,97" | 16°32'57,24" | 258 | Římskokatolická farnost Bartošovice v Orlických horách |
| Bartovice | 715085 | Ostrava | 6127 | V | 49°47'31,39" | 18°20'46,88" | 1288 | Statutární Město Ostrava |
| Bařice | 601047 | Bařice - Velké Těšany | 1373 | V | 49°14'59,97" | 17°25'27,32" | 113/2 | Obec Bařice - Velké Těšany |
| Baška | 601063 | Baška | 6800 | V | 49°38'09,09" | 18°22'11,63" | 1765 | Obec Baška |
| Batelov | 601144 | Batelov | 1977 | NV | 49°18'43,72" | 15°23'12,02" | 1737 | Federace židovských obcí v České republice |
| Batelov | 601144 | Batelov | 4150 | V | 49°18'50,49" | 15°23'56,68" | 309 | Obec Batelov |

| | | | | | | | | |
|--------------------------------|--------|-----------------------|-------|----|--------------|--------------|---|---|
| Batňovice | 601152 | Batňovice | 3508 | V | 50°31'07,37" | 16°02'09,98" | 705 | Obec Batňovice |
| Batňovice | 601152 | Batňovice | 6520 | V | 50°31'09,27" | 16°02'07,03" | 709/1 | Obec Batňovice |
| Bavorov | 601179 | Bavorov | 6950 | V | 49°07'26,14" | 14°04'20,79" | 1347/2 | Město Bavorov |
| Bavory | 601209 | Bavory | 1484 | V | 48°49'58,33" | 16°37'09,42" | 631 | Obec Bavory |
| Bečov nad Teplou | 601268 | Bečov nad Teplou | 6844 | V | 50°04'51,95" | 12°50'11,06" | 1912/1, 1918 | Město Bečov nad Teplou |
| Bečov u Mostu | 601233 | Bečov | 3682 | V | 50°27'05,25" | 13°43'28,10" | 1805/2 1805/13 | Římskokatolická farnost Bečov u Mostu Obec Bečov |
| Bečváry | 601292 | Bečváry | 3819 | V | 49°56'57,56" | 15°05'00,76" | 257/2 | Obec Bečváry |
| Bedihošť | 601331 | Bedihošť | 4063 | V | 49°27'11,15" | 17°10'04,14" | 1373 | Obec Bedihošť |
| Bedřichov | 601373 | Bedřichov | 2109 | V | 49°27'46,47" | 16°27'58,49" | 30 | Obec Bedřichov |
| Bedřichov u Jihlavy | 659878 | Jihlava | 40418 | V | 49°25'51,71" | 15°34'51,06" | 332/20, 332/22, 332/23, 332/24, 332/25, 332/26 | Statutární město Jihlava |
| Bedřichov u Jablonce nad Nisou | 601365 | Bedřichov | 550 | V | 50°48'47,55" | 15°11'07,59" | 670 | Česká republika – Lesy České republiky, s.p. |
| Bedřichov u Jablonce nad Nisou | 601365 | Bedřichov | 1939 | V | 50°47'24,90" | 15°08'52,77" | 391/3 | Obec Bedřichov |
| Bedřichov u Oskavy | 713121 | Oskava | 822 | V | 49°55'49,52" | 17°09'16,72" | 206 | Obec Oskava |
| Běhařov | 601390 | Běhařov | 449 | V | 49°20'47,74" | 13°09'29,74" | 210/1 | Obec Běhařov |
| Běhařovice | 601420 | Běhařovice | 6355 | V | 49°00'19,34" | 16°04'53,62" | 5 | Obec Běhařovice |
| Běchary | 601462 | Běchary | 1413 | V | 50°18'52,87" | 15°17'31,96" | 64 | Římskokatolická farnost Vršče |
| Bechlín | 601471 | Bechlín | 5851 | V | 50°25'04,71" | 14°20'59,42" | 1752/2 1753/3 | Římskokatolická farnost Roudnice nad Labem Obec Bechlín |
| Bechyně | 601543 | Bechyně | 1369 | NV | 49°17'48,46" | 14°27'59,33" | 200 | Židovská obec v Praze |
| Bechyně | 601543 | Bechyně | 4341 | V | 49°17'51,46" | 14°28'02,20" | 576 | Město Bechyně |
| Bechyně | 601543 | Bechyně | 16021 | V | 49°18'30,18" | 14°29'16,39" | 1653/2 | Město Bechyně |
| Bělá | 601594 | Luže | 4332 | V | 49°53'36,29" | 16°00'50,85" | 432/2 | Obec Hroubovice, Obec Luže |
| Bělá nad Radbuzou | 601624 | Bělá nad Radbuzou | 7101 | V | 49°35'15,43" | 12°43'08,80" | 1316 | Římskokatolická farnost Horšovský Týn |
| Bělá nad Svitavou | 601683 | Bělá nad Svitavou | 3812 | V | 49°38'17,15" | 16°29'16,04" | 1473 | Obec Bělá nad Svitavou |
| Bělá pod Bezdězem | 601705 | Bělá pod Bezdězem | 3449 | V | 50°30'01,55" | 14°48'16,46" | 244 | Římskokatolická farnost Bělá pod Bezdězem |
| Bělá pod Bezdězem | 601705 | Bělá pod Bezdězem | 10818 | V | 50°29'52,89" | 14°47'53,23" | 850/10 | Město Bělá pod Bezdězem |
| Bělá u Staré Paky | 601608 | Bělá | 1439 | V | 50°31'58,89" | 15°26'36,83" | 1269/2 | Obec Bělá |
| Bělá ve Slezsku | 601616 | Bělá | 929 | V | 49°58'24,05" | 18°08'58,48" | 3 | Římskokatolická farnost Bohuslavice u Hlučína |
| Bělčice | 601870 | Bělčice | 3467 | V | 49°30'07,80" | 13°52'38,92" | 63 | Římskokatolická farnost Bělčice |
| Běleč | 601888 | Běleč | 783 | V | 50°03'23,63" | 13°59'31,09" | 63 | Římskokatolická farnost Bratronice |
| Běleč | 601888 | Běleč | 2077 | V | 50°03'13,79" | 13°59'06,71" | 310/9 | Obec Běleč |
| Běleč nad Orlicí | 601934 | Běleč nad Orlicí | 973 | V | 50°11'53,32" | 15°57'00,07" | 224/4 | Farní sbor Českobratrské církve evangelické v Třebechovicích pod Orebem |
| Běleč u Mladé Vožice | 601896 | Běleč | 2944 | NV | 49°33'27,74" | 14°51'32,05" | 1004 | Židovská obec v Praze |
| Bělčice | 601951 | Neveklov | 1298 | V | 49°45'54,70" | 14°28'17,50" | 1 | Římskokatolická farnost Bělčice |
| Bělotín | 602001 | Bělotín | 58 | V | 49°36'41,56" | 17°47'01,48" | 74 | Poštulka Miroslav, Poštulková Ilona |
| Bělotín | 602001 | Bělotín | 4199 | V | 49°35'16,46" | 17°48'12,58" | 3/1 | Obec Bělotín |
| Benešov nad Černou | 602388 | Benešov nad Černou | 8898 | V | 48°42'41,39" | 14°37'33,91" | 227 | Obec Benešov nad Černou |
| Benešov nad Ploučnicí | 602451 | Benešov nad Ploučnicí | 16278 | V | 50°44'40,40" | 14°19'00,49" | 1155 | Město Benešov nad Ploučnicí |
| Benešov u Boskovic | 602361 | Benešov | 7361 | V | 49°30'30,16" | 16°45'50,21" | 315/3 | Obec Benešov |
| Benešov u Prahy | 602191 | Benešov | 760 | NV | 49°47'04,85" | 14°41'20,19" | 1391 | Židovská obec v Praze |
| Benešov u Prahy | 602191 | Benešov | 781 | V | 49°46'16,02" | 14°37'54,76" | 5425 | Římskokatolická farnost Benešov |
| Benešov u Prahy | 602191 | Benešov | 7578 | V | 49°47'04,32" | 14°41'41,94" | 1308 | Město Benešov |
| Benešov u Prahy | 602191 | Benešov | 11267 | V | 49°47'04,58" | 14°41'46,37" | 1114 | Město Benešov |
| Benešov u Semil | 602477 | Benešov u Semil | 2053 | V | 50°36'09,25" | 15°21'59,94" | 206/4 | Obec Benešov u Semil |

| Katastrální území (KÚ) | Kód KÚ | Oblast | Výměra celkem | V/NV | Severní | Východní | Parcelní číslo | Vlastnické právo k pozemku |
|-------------------------------|--------|-----------------------|---------------|------|--------------|--------------|------------------------------------|--|
| Benetice | 602566 | Benetice | 1253 | V | 49°17'53,02" | 15°52'02,67" | 44 | Římskokatolická farnost Benetice |
| Benice | 602582 | Praha | 571 | V | 50°00'51,91" | 14°36'32,06" | 66 | Česká republika – Úřad pro zastupování státu ve věcech majetkových |
| Benkov | 626635 | Dlouhomilov | 931 | V | 49°53'41,26" | 17°01'25,15" | 362 | Obec Dlouhomilov |
| Beňov | 602604 | Beňov | 2979 | V | 49°25'06,21" | 17°29'59,11" | 66, 474 | Obec Beňov |
| Bernartice | 602752 | Bernartice | 4625 | V | 50°38'42,57" | 15°57'51,36" | 216 | Obec Bernartice |
| Bernartice nad Odrou | 602850 | Bernartice nad Odrou | 3835 | V | 49°36'32,70" | 17°56'49,31" | 3/1 | Obec Bernartice nad Odrou |
| Bernartice u Dolních Kralovic | 602655 | Bernartice | 3009 | V | 49°40'45,45" | 15°07'04,86" | 1450/2 | Obec Bernartice |
| Bernartice u Javorníka | 602825 | Bernartice | 6328 | V | 50°23'18,79" | 17°04'26,54" | 2236/2 | Obec Bernartice |
| Bernartice u Milevska | 602663 | Bernartice | 5334 | V | 49°22'05,56" | 14°23'15,49" | 772 | Obec Bernartice |
| Bernartice u Stráže | 602701 | Stráž | 4218 | V | 49°37'41,72" | 12°48'07,35" | 92/2, 93 | Obec Stráž |
| Beroun | 602868 | Beroun | 3457 | V | 49°57'30,18" | 14°02'49,19" | 1381/2 | |
| Beroun | 602868 | Beroun | 17992 | V | 49°57'58,63" | 14°03'33,29" | 1552/1 | Město Beroun |
| Běrunice | 603104 | Běrunice | 7942 | V | 50°11'18,80" | 15°19'51,27" | 161/2 | Obec Běrunice |
| Beřovice | 603201 | Beřovice | 1890 | V | 50°15'56,96" | 14°07'33,54" | 565/4 | Obec Beřovice |
| Besednice | 603210 | Besednice | 1545 | V | 48°47'25,42" | 14°33'02,16" | 256/1 | Římskokatolická farnost Besednice |
| Běsno | 756989 | Kryry | 1840 | V | 50°10'35,35" | 13°30'35,44" | 640 | Obec Kryry |
| Běstovice | 603236 | Běstovice | 1503 | V | 50°00'53,31" | 16°12'50,78" | 230 | Římskokatolická farnost děkanství Choceň |
| Běstvína | 603244 | Běstvína | 1230 | V | 49°50'09,10" | 15°35'57,74" | 40 | Římskokatolická farnost Běstvína |
| Běšiny | 603317 | Běšiny | 1675 | V | 49°18'10,67" | 13°18'54,42" | 754/13 | Obec Běšiny |
| Bezdědice | 603449 | Bělá pod Bezdězem | 1573 | V | 50°28'54,78" | 14°41'53,90" | 1 | Římskokatolická farnost Bezdědice |
| Bezdědovice | 603457 | Bezdědovice | 4358 | V | 49°26'36,00" | 13°53'51,91" | 66 | Římskokatolická farnost Blatná |
| Bezděkov | 603571 | Bezděkov | 1489 | V | 50°00'54,17" | 15°38'26,63" | 270/4 | Obec Bezděkov |
| Bezděkov nad Metují | 603597 | Bezděkov nad Metují | 1382 | V | 50°30'31,69" | 16°13'58,00" | 277/1 | Obec Bezděkov nad Metují |
| Bezděkov u Kasejovic | 603538 | Hradiště | 872 | V | 49°25'00,17" | 13°44'26,22" | 1020 | Římskokatolická farnost Kadov u Blatné |
| Bezděkov u Klatov | 603481 | Bezděkov | 2311 | V | 49°23'03,98" | 13°13'36,52" | 3 | Římskokatolická farnost Klatovy |
| Bezdružice | 603694 | Bezdružice | 3278 | V | 49°54'25,76" | 12°58'31,53" | 82/2 | Obec Bezdružice |
| Bezkov | 603791 | Bezkov | 1266 | V | 48°52'17,24" | 15°57'32,77" | 241 | Obec Bezkov |
| Bezno | 603821 | Bezno | 5730 | V | 50°21'46,79" | 14°47'38,34" | 395/2 | Římskokatolická farnost Bezno |
| Bezvěrov u Teplé | 765945 | Teplá | 1169 | V | 49°56'50,08" | 12°50'14,89" | 467 | Město Teplá |
| Bílá | 603911 | Bílá | 3276 | V | 49°26'38,42" | 18°27'09,99" | 3407/79 | Římskokatolická farnost Bílá |
| Bílá Lhota | 603953 | Bílá Lhota | 3288 | V | 49°42'40,03" | 16°58'33,57" | 10/2 | Římskokatolická farnost Bílá Lhota |
| Bílá Třemešná | 604003 | Bílá Třemešná | 6408 | V | 50°26'50,65" | 15°44'12,67" | 86/2, 86/3 | Obec Bílá Třemešná |
| Bílá u Českého Dubu | 603881 | Bílá | 995 | V | 50°39'44,37" | 15°01'49,81" | 346/2 | Obec Bílá |
| Bílá Voda u Javorníka | 604011 | Bílá Voda | 5683 | V | 50°26'33,29" | 16°54'48,12" | 214 | Římskokatolická farnost Bílá Voda |
| | | | | | | | 252/2 | Obec Bílá Voda |
| Bílany | 604038 | Kroměříž | 1527 | V | 49°18'53,69" | 17°25'32,91" | 249 | Město Kroměříž |
| Bílavsko | 604046 | Bystřice pod Hostýnem | 1592 | V | 49°23'04,60" | 17°38'58,69" | 10/2 | Římskokatolická farnost Bílavsko |
| | | | | | | | 1084/2, 1087/12, 1087/6, 1084/4 | Obec Chromýž, Město Bystřice pod Hostýnem, Obec Brusné, Obec Slavkov pod Hostýnem |
| Bílčice | 604054 | Bílčice | 444 | V | 49°52'10,30" | 17°33'48,37" | 311/2 | Obec Bílčice |
| Bílenec | 604151 | Bílenec | 1375 | V | 50°25'30,70" | 13°30'30,32" | 47/2 | Obec Bílenec |
| Bílenec | 719676 | Petrohrad | 1183 | V | 50°08'10,97" | 13°28'06,99" | 503/2 | Římskokatolická farnost Lubenec |
| | | | | | | | 504/2 | Obec Petrohrad |
| Bílichov | 604194 | Bílichov | 1103 | V | 50°15'39,43" | 13°55'21,27" | 276/2 | |
| Bilina | 780821 | Veselíčko | 2519 | V | 49°23'10,45" | 14°21'31,11" | 217/1 | Obec Veselíčko |
| | | | | | | | 218/4 | Římskokatolická farnost Veselíčko |

| | | | | | | | | |
|--------------------------------|--------|--------------------------------|-------|----|--------------|--------------|------------------|---|
| Bílina | 604208 | Bílina | 5931 | NV | 50°32'50,03" | 13°45'58,50" | 2003/4 | Židovská obec Teplice |
| Bílina | 604208 | Bílina | 11036 | V | 50°32'50,09" | 13°46'00,54" | 2003/1 | Město Bílina |
| Bílkov | 604372 | Dačice | 1168 | V | 49°05'10,82" | 15°28'45,01" | 11 | Římskokatolická farnost Dačice |
| Bílov | 604402 | Bílov | 3047 | V | 49°44'21,21" | 18°00'23,07" | 3018 | Obec Bílovec |
| Bílovec - město | 604429 | Bílovec | 31993 | V | 49°45'34,82" | 18°01'36,73" | 772 | Město Bílovec |
| Bílovice nad Svitavou | 604551 | Bílovice nad Svitavou | 1466 | V | 49°14'40,45" | 16°40'06,76" | 277/1 | Obec Bílovice nad Svitavou |
| Bílovice u Uherského Hradiště | 604518 | Bílovice | 13931 | V | 49°05'51,57" | 17°33'07,16" | 38 | Římskokatolická farnost Bílovice |
| Bílsko u Vodňan | 604569 | Bílsko | 888 | V | 49°09'32,18" | 14°03'34,49" | 24 | Římskokatolická farnost Bílsko |
| Bílsko u Vodňan | 604569 | Bílsko | 4994 | V | 49°09'39,04" | 14°03'59,23" | 477/2 | |
| Bílý Kostel nad Nisou | 604623 | Bílý Kostel nad Nisou | 4529 | V | 50°49'24,15" | 14°56'05,37" | 637/24 | Obec Bílý Kostel |
| Bílý Kostelec | 669148 | Úštěk | 741 | V | 50°38'10,41" | 14°20'15,24" | 50 | Římskokatolická farnost Konojedy |
| Bílý potok | 604666 | Javorník | 2172 | V | 50°24'44,39" | 16°59'42,95" | 247 | Město Javorník |
| Bílý Potok pod Smrkem | 604658 | Bílý Potok | 4449 | V | 50°52'15,37" | 15°13'08,62" | 500 | Obec Bílý Potok |
| Bílý Újezd u Dobrušky | 604712 | Bílý Újezd | 3111 | V | 50°14'18,78" | 16°13'36,22" | 15 | Česká republika – Místní národní výbor Bílý Újezd |
| Biskupice na Hané | 604801 | Biskupice | 1169 | V | 49°27'35,83" | 17°13'57,05" | 451 | Římskokatolická farnost Kralice na Hané |
| Biskupice u Hrotovic | 604810 | Biskupice - Pulkov | 4404 | V | 49°02'06,23" | 16°00'36,49" | 219/5, 92 | Obec Biskupice - Pulkov |
| Biskupice u Jevíčka | 604763 | Biskupice | 1889 | V | 49°38'39,78" | 16°45'22,80" | 205 | Římskokatolická farnost Biskupice |
| Bítov u Bílovce | 604879 | Bílov | 1967 | V | 49°47'46,17" | 18°03'02,49" | 349/10 | Obec Bítov |
| Bítovany | 604895 | Bítovany | 4420 | V | 49°53'39,08" | 15°52'00,94" | 272 | Římskokatolická farnost Žumberk |
| Bitozeves | 604925 | Bitozeves | 2973 | V | 50°22'30,10" | 13°38'55,84" | 203/2 | Obec Bitozeves |
| Bitozeves | 604925 | Bitozeves | 2973 | V | 50°23'09,76" | 13°35'42,51" | 203/2 | Obec Bitozeves |
| Blankartice | 638633 | Heřmanov | 1392 | V | 50°41'41,85" | 14°18'00,38" | 281/2 | Obec Heřmanov |
| Blansko | 605018 | Blansko | 28026 | V | 49°22'05,74" | 16°39'08,15" | 857/70, 857/91 | Město Blansko |
| Blansko u Kaplice | 663140 | Kaplice | 1337 | V | 48°44'21,10" | 14°31'08,85" | 165/1 | Město Kaplice |
| Blatná | 605247 | Blatná | 13703 | V | 49°25'14,71" | 13°53'34,84" | 432/6 | Město Blatná |
| | | | | | | 432/3 | | |
| Blatná | 605247 | Blatná | 5461 | V | 49°25'24,30" | 13°53'11,40" | 406 | Město Blatná |
| Blatnice pod Svatým Antonínkem | 605310 | Blatnice pod Svatým Antonínkem | | V | 48°56'50,74" | 17°27'49,19" | 238 | |
| Blatnice u Nýřan | 605301 | Blatnice | 2738 | V | 49°42'54,12" | 13°09'26,59" | 271/2 | Obec Blatnice |
| Blatnička | 605344 | Blatnička | 2127 | V | 48°56'15,70" | 17°31'46,96" | 46/1 | Obec Blatnička |
| | | | | | | 46/2 | Olga Skřivánková | |
| Blatno u Podbořan | 605433 | Blatno | 3874 | V | 50°05'34,36" | 13°22'45,17" | 309/2 | Václav Marek |
| Blatno u Podbořan | 605433 | Blatno | 299 | V | 50°05'50,12" | 13°23'22,53" | st. 37 | Římskokatolická farnost Lubenec |
| Blazice | 605450 | Blazice | 2286 | V | 49°26'24,49" | 17°38'46,96" | 3 | Římskokatolická farnost Blazice |
| Blažejov | 605468 | Blažejov | 1766 | V | 49°08'31,66" | 15°05'51,35" | 247/2 | Římskokatolická farnost Blažejov |
| Blažim | 605549 | Blažim | 1761 | V | 50°24'27,76" | 13°37'17,09" | 72 | Obec Blažim |
| Blažkov | 605557 | Blažkov | 457 | V | 49°28'32,80" | 16°11'03,84" | 1/2 | Farní sbor Českobratrské církve evangelické v Novém Městě na Moravě |
| Blažovice | 605573 | Blažovice | 3207 | V | 49°09'40,34" | 16°47'06,00" | 674 | Obec Blažovice |
| Blevice | 605590 | Blevice | 2456 | NV | 50°12'25,73" | 14°14'15,35" | 18 | Židovská obec v Praze |
| Blížejov | 605620 | Blížejov | 3024 | V | 49°29'40,00" | 12°59'23,94" | 742 | Římskokatolická farnost Milavče |
| | | | | | | 743/2 | | |
| Blíževedly | 605662 | Blíževedly | 3079 | V | 50°36'21,19" | 14°24'04,77" | 214 | Obec Blíževedly |
| Blovice | 605735 | Blovice | 8410 | V | 49°35'20,71" | 13°32'01,10" | 645/3 | Město Blovice |
| Blšany | 605786 | Blšany | 4385 | V | 50°12'52,21" | 13°28'20,60" | 1027/2 | Obec Blšany |
| Blučina | 605808 | Blučina | 3569 | V | 49°03'05,92" | 16°39'25,69" | 1597 | Obec Blučina |
| Bludov | 605816 | Bludov | 10140 | V | 49°56'45,20" | 16°55'19,49" | 1737, 1736 | Obec Bludov |

| Katastrální území (KÚ) | Kód KÚ | Oblast | Výměra celkem | V/NV | Severní | Východní | Parcelní číslo | Vlastnické právo k pozemku |
|---------------------------|--------|-----------------------|---------------|------|--------------|--------------|-----------------|--|
| Bludovice | 637696 | Haviřov | 3319 | V | 49°45'58,95" | 18°26'45,01" | 1350 | Farní sbor Slezské církve evangelické a.v. v Haviřově - Bludovicích |
| Bludovice | 637696 | Haviřov | 3374 | V | 49°45'43,46" | 18°26'25,86" | 1131 | Statutární Město Haviřov |
| Bludovice | 637696 | Haviřov | 4246 | V | 49°46'03,67" | 18°26'29,01" | 1262 | Farní sbor Slezské církve evangelické a.v. v Haviřově - Bludovicích |
| Bludovice | 637696 | Haviřov | 5218 | V | 49°46'09,15" | 18°28'32,66" | 2220/2, 1262 | Farní sbor Slezské církve evangelické a.v. v Haviřově - Bludovicích |
| Bludovice u Nového Jičína | 605832 | Nový Jičín | 1829 | V | 49°34'28,82" | 18°01'29,18" | 429 | Město Nový Jičín |
| Bobr | 794180 | Žacléf | 2607 | V | 50°39'58,83" | 15°54'11,90" | 604/94 | Město Žacléf |
| Bobrůvka | 605883 | Bobrůvka | 807 | V | 49°26'55,15" | 16°05'46,55" | 2196 | Římskokatolická farnost Moravec |
| Boč | 605891 | Stráž nad Ohří | 1203 | V | 50°21'45,96" | 13°04'57,53" | 2 | Římskokatolická farnost v Boči |
| Boharyně | 605972 | Boharyně | 1618 | V | 50°12'08,08" | 15°37'39,65" | 207/2 | Obec Boharyně |
| Bohatice u Zákup | 606014 | Bohatice | 1760 | V | 50°39'59,69" | 14°40'51,18" | 512/2 | Obec Bohatice |
| Bohdalice | 606031 | Bohdalice - Pavlovice | 3100 | V | 49°12'56,24" | 17°01'51,21" | 1022 | |
| Bohdalov | 606081 | Bohdalov | 4463 | V | 49°28'55,12" | 15°52'15,74" | 675 | Obec Bohdalov |
| Bohdaneč u Zbraslavic | 606103 | Bohdaneč | 3705 | V | 49°47'01,76" | 15°13'24,06" | 219 | Obec Bohdaneč |
| Bohdanovice | 606189 | Jakartovice | 4126 | V | 49°53'41,50" | 17°38'16,39" | 1948/2 | Obec Jakartovice |
| Bohnice | 730556 | Praha | 4167 | V | 50°08'02,83" | 14°24'39,02" | 701 | Hlavní město Praha |
| Bohnice | 730556 | Praha | 25201 | V | 50°08'19,50" | 14°24'14,04" | 729 | Česká republika – Psychiatrická léčebna Bohnice |
| Bohosudov | 675288 | Krupka | 12313 | V | 50°41'06,25" | 13°52'21,68" | 728/2 | Město Krupka |
| Bohouňovice | 643190 | Horní Kruty | 1091 | V | 49°54'42,90" | 14°57'55,07" | 1841/2 | Česká republika – MNV Horní Kruty |
| Bohumilice v Čechách | 606375 | Bohumilice | 2081 | V | 49°05'44,96" | 13°49'03,36" | 546 | Římskokatolická farnost Bohumilice |
| Bohuňov nad Křetínkou | 606391 | Bohuňov | 417 | V | 49°36'01,15" | 16°27'46,61" | 168/6 | Obec Bohuňov |
| Bohuňov nad Křetínkou | 606391 | Bohuňov | 1176 | V | 49°36'00,93" | 16°27'48,05" | 168/1 | Obec Bohuňov |
| Bohuňovice | 606430 | Bohuňovice | 5770 | V | 49°39'50,83" | 17°17'04,43" | 212 | Obec Bělkovice - Laštány, Obec Bohuňovice |
| Bohuňovice u Litomyšle | 606421 | Bohuňovice | 979 | V | 49°54'19,60" | 16°15'48,64" | 556/3 | Obec Bohuňovice |
| Bohuslavice nad Metují | 606464 | Bohuslavice | 1033 | V | 50°18'49,14" | 16°05'34,01" | 588/1 | Farní sbor Českobratrské církve evangelické v Bohuslavicích nad Metují |
| Bohuslavice nad Metují | 606464 | Bohuslavice | 2563 | V | 50°18'46,64" | 16°05'10,71" | 63 | Římskokatolická farnost Bohuslavice nad Metují |
| Bohuslavice nad Úpou | 606553 | Trutnov | 3231 | V | 50°32'49,76" | 15°58'29,84" | 81/4, 81/6 | Město Trutnov |
| Bohuslavice u Hlučína | 606529 | Bohuslavice | 3084 | V | 49°56'33,81" | 18°07'40,30" | 4/1 | Římskokatolická farnost Bohuslavice u Hlučína |
| Bohuslavice u Konice | 606499 | Bohuslavice | 4230 | V | 49°37'13,72" | 16°57'12,81" | 63/2 | Římskokatolická farnost Bohuslavice u Konice |
| Bohuslavice u Kyjova | 606588 | Kyjov | 835 | V | 49°03'00,06" | 17°07'13,57" | 2 | Římskokatolická farnost Bohuslavice u Kyjova |
| Bohušov | 606618 | Bohušov | 2427 | V | 50°14'43,68" | 17°42'53,47" | 32 | Římskokatolická farnost Bohušov |
| Bohušovice nad Ohří | 606669 | Bohušovice nad Ohří | 3453 | V | 50°29'52,09" | 14°09'09,42" | 316/1 | Královská kanonie premonstrátů na Strahově |
| Bohutice | 606677 | Bohutice | 1517 | V | 48°59'37,23" | 16°21'09,84" | 434 | Obec Bohutice |
| Bohutín | 606685 | Bohutín | 2636 | V | 49°39'16,45" | 13°56'31,35" | 467 | Římskokatolická farnost Bohutín |
| Bohy | 671908 | Bohy | 2898 | V | 49°56'53,43" | 13°33'24,92" | 755/9 | Obec Brodeslavy |
| Bochoř | 606723 | Bochoř | 4690 | V | 49°25'00,68" | 17°25'32,08" | 157, 158, 159/2 | Římskokatolická farnost Bochoř |
| | | | | | | | 159/1 | Obec Bochoř |
| Bochov | 606758 | Bochov | 10053 | V | 50°08'54,42" | 13°02'43,63" | 205 | Obec Bochov |
| Bochov | 606758 | Bochov | 10053 | V | 50°08'15,75" | 12°57'12,76" | 205 | Obec Bochov |
| Bojanov | 606839 | Bojanov | 1874 | V | 49°50'43,82" | 15°42'34,23" | 54/4 | Římskokatolická farnost Bojanov |
| Bojetice | 606928 | Dobrovice | 960 | V | 50°22'53,80" | 14°57'45,50" | 311/2 | Město Dobrovice |
| Bojiště | 606936 | Bojiště | 863 | V | 49°39'50,56" | 15°16'59,64" | 86/1 | Obec Bojiště |
| Bojkovice | 606979 | Bojkovice | 7372 | V | 49°02'24,22" | 17°48'40,56" | 82/1 | Římskokatolická farnost Bojkovice |
| | | | | | | | 85/2, 82/2 | Město Bojkovice |
| Bolatice | 606987 | Bolatice | 3194 | V | 49°57'08,57" | 18°05'08,23" | 118 | Římskokatolická farnost Bolatice |
| Boleboř | 607002 | Boleboř | 1228 | V | 50°32'25,46" | 13°24'49,18" | 8 | Obec Boleboř |

| | | | | | | | | |
|---------------------------|--------|--------------------|-------|----|--------------|--------------|---------------------|--|
| Boleradice | 607118 | Boleradice | 2979 | V | 48°58'01,14" | 16°49'09,32" | 293/4 | |
| Bolešín | 781037 | Věštín | 482 | V | 49°32'36,35" | 16°21'50,45" | 616/2 | Evangelická školní obec |
| Boletice nad Labem | 607169 | Děčín | 6766 | V | 50°44'14,53" | 14°12'27,39" | 1020, 1263 | Statutární Město Děčín |
| Bolevec | 722120 | Plzeň | 22553 | V | 49°46'52,07" | 13°23'04,85" | 1896 | Statutární Město Plzeň |
| Boněnov | 693995 | Chodová Planá | 1656 | V | 49°54'29,13" | 12°47'55,11" | 113/3 | Obec Chodová Planá |
| Bor u Karlových Var | 607274 | Sadov | 1909 | V | 50°15'53,46" | 12°56'09,73" | 120 | Obec Sadov |
| Bor u Tachova | 607304 | Bor | 12295 | V | 49°42'49,44" | 12°46'44,16" | 2233/1 | Město Bor |
| Bordovice | 607444 | Bordovice | 1103 | V | 49°32'53,67" | 18°09'33,24" | 459 | Česká republika – MNV Bordovice |
| Borek | 607584 | Borek | 1339 | V | 50°07'39,95" | 15°51'43,69" | 351/2 | Obec Borek |
| Borkovany | 607592 | Borkovany | 3227 | V | 49°01'50,97" | 16°48'23,76" | 378 | Obec Borkovany |
| Borohrádek | 607614 | Borohrádek | 6202 | V | 50°05'47,72" | 16°05'43,29" | 82/1 | Česká republika – Městský národní výbor Borohrádek |
| Borotice | 607631 | Borotice | 5378 | V | 49°43'55,97" | 14°16'38,12" | 160 | Rytířský řád křížovníků s červenou hvězdou |
| Borotín u Boskovic | 607703 | Borotín | 4313 | V | 49°34'57,85" | 16°40'05,39" | 284/4 | Česká republika – Lesy České republiky, s.p. |
| | | | | | | | 284/1 | |
| Borotín u Tábora | 607665 | Borotín | 1762 | V | 49°30'17,75" | 14°36'52,27" | 2283 | Obec Borotín |
| Borová | 607711 | Borová | 1679 | V | 50°23'10,34" | 16°14'48,04" | 249/2 | Obec Borová |
| Borová u Poličky | 607720 | Borová | 1369 | V | 49°43'50,40" | 16°10'19,61" | 47 | Farní sbor Českobratrské církve evangelické v Borové u Poličky |
| Borovnice | 607801 | Borovnice | 2296 | V | 49°38'53,29" | 15°01'19,60" | 2928/2 | |
| Borovnice u Jimramova | 607886 | Borovnice | 766 | V | 49°39'56,06" | 16°12'21,87" | 220/2 | Obec Borovnice |
| Borovnice u Staré Paky | 607851 | Borovnice | 2162 | V | 50°30'34,01" | 15°36'47,52" | 142 | Římskokatolická farnost Borovnice u Staré Paky |
| Borovnička | 607860 | Borovnička | 1967 | V | 50°29'58,40" | 15°39'52,72" | 863/2 | Obec Borovnička |
| Boršice u Blatnice | 607975 | Boršice u Blatnice | 2559 | V | 48°56'01,02" | 17°33'59,02" | 1879 | Římskokatolická farnost Boršice u Blatnice |
| Boršice u Buchlovic | 607983 | Boršice | 9745 | V | 49°03'52,65" | 17°21'18,21" | 1177 | Římskokatolická farnost Boršice u Buchlovic |
| | | | | | | | 1182/2 | Obec Boršice |
| Boršov nad Vltavou | 608025 | Boršov nad Vltavou | 1182 | V | 48°55'17,33" | 14°26'02,45" | 2 | Římskokatolická farnost Boršov nad Vltavou |
| Boršov nad Vltavou | 608025 | Boršov nad Vltavou | 9789 | V | 48°55'13,32" | 14°25'49,90" | 223 | |
| Boršov u Kyjova | 678520 | Kyjov | 1295 | V | 49°01'18,46" | 17°07'13,38" | 586/2 | Město Kyjov |
| Boršov u Moravské Třebové | 607991 | Moravská Třebová | 4047 | V | 49°44'35,36" | 16°38'02,48" | 1024/2, 549 | Římskokatolická farnost Boršov |
| Bořetice u Hustopečí | 608157 | Velké Pavlovice | 6784 | V | 48°54'47,44" | 16°51'02,94" | 2975/3 | Obec Bořetice |
| | | | | | | | 134 | Římskokatolická farnost Bořetice u Hustopečí |
| | | | | | | | 133/76 | |
| Bořislav | 608254 | Bořislav | 4524 | V | 50°34'58,47" | 13°55'28,36" | 658/2 | Obec Bořislav |
| Bořítov | 608262 | Bořítov | 1916 | V | 49°25'23,61" | 16°35'33,15" | 817/5 | Obec Bořítov |
| Bořkov | 749311 | Slaná | 1000 | V | 50°35'09,77" | 15°21'10,69" | 469/1 | Obec Slaná |
| Boseň | 608271 | Žernov | 1449 | V | 50°30'16,63" | 15°01'23,23" | 10 | Obec Boseň |
| Boskovice | 608327 | Boskovice | 13983 | NV | 49°29'06,20" | 16°38'56,43" | 847 | Židovská obec Brno |
| Boskovice | 608327 | Boskovice | 27039 | V | 49°29'34,94" | 16°40'38,84" | 4567/1, 4568/1 | Město Boskovice |
| Bošilec | 608572 | Bošilec | 2057 | V | 49°08'53,03" | 14°39'16,39" | 1345 | Obec Bošilec |
| Bošín | 676284 | Křinec | 1349 | V | 50°16'50,45" | 15°06'39,74" | 68 | Římskokatolická farnost Bošín |
| Boškov | 608581 | Potštát | 1031 | V | 49°37'27,66" | 17°36'59,73" | 854 | Římskokatolická farnost Potštát |
| Bošovice | 608599 | Bošovice | 1635 | V | 49°03'08,41" | 16°50'05,30" | 239/2, 239/1, 238/2 | Obec Bošovice |
| Bousov | 608661 | Bousov | 789 | V | 49°54'19,95" | 15°31'39,39" | 340/2 | Farní sbor Českobratrské církve evangelické v Čáslavi |
| Bouzov | 608696 | Bouzov | 4082 | V | 49°41'47,15" | 16°54'16,09" | 686, 681/2 | Římskokatolická farnost Bouzov |
| Bozkov | 608742 | Bozkov | 5818 | V | 50°38'27,98" | 15°20'23,03" | 1083/1, 1083/2 | Obec Bozkov |
| Božanov | 608769 | Božanov | 2449 | V | 50°31'39,29" | 16°21'52,38" | 1279 | Obec Božanov |
| Božejov | 608777 | Božejov | 3420 | V | 49°21'38,16" | 15°08'52,25" | 884 | Římskokatolická farnost Božejov |

| Katastrální území (KÚ) | Kód KÚ | Oblast | Výměra celkem | V/NV | Severní | Východní | Parcelní číslo | Vlastnické právo k pozemku |
|------------------------|--------|------------------------------------|---------------|------|--------------|--------------|----------------|--|
| Boží Dar | 608866 | Boží Dar | 3514 | V | 50°24'47,74" | 12°55'09,00" | 473/1 | Obec Boží Dar |
| Božičany | 608939 | Božičany | 4645 | V | 50°15'34,04" | 12°46'32,94" | 189/2 | Obec Božičany |
| Božkov | 722294 | Plzeň | 7293 | V | 49°44'13,67" | 13°26'12,62" | 864 | Statutární Město Plzeň |
| Božkovice | 632015 | Bystřice | 791 | V | 49°42'02,59" | 14°38'16,13" | 621 | Ing. František Melka |
| Brada | 724521 | Brada - Rybníček | 802 | V | 50°28'02,69" | 15°19'51,48" | 1 | Římskokatolická farnost Ostružno |
| Bradlecká Lhota | 608998 | Bradlecká Lhota | 532 | V | 50°29'05,19" | 15°23'37,22" | 580/3 | Obec Bradlecká Lhota |
| Bradlné | 742252 | Rozhraní | 1932 | V | 49°36'00,42" | 16°31'34,95" | 125, 126/2 | Obec Rozhraní |
| Brahobudice | 631647 | Drahobudice | 1549 | V | 49°56'13,48" | 15°04'17,32" | 147 | Římskokatolická farnost Uhlířské Janovice |
| Braňany | 609005 | Braňany | 2118 | V | 50°32'23,27" | 13°42'01,70" | 602 | Obec Braňany |
| Brandov | 609030 | Brandov | 3959 | V | 50°37'57,60" | 13°23'40,47" | 247/3, 247/2 | Obec Brandov |
| Brandýs nad Labem | 609048 | Brandýs nad Labem | 463 | V | 50°11'20,33" | 14°39'11,46" | 722/7 | Alenka Braborcová, Jiří Braborec, Lenka Jelínková |
| Brandýs nad Labem | 609048 | Brandýs nad Labem - Stará Boleslav | 14758 | V | 50°11'23,22" | 14°39'23,77" | 38 | Římskokatolická farnost Brandýs nad Labem |
| Brandýs nad Labem | 609048 | Brandýs nad Labem - Stará Boleslav | 6884 | NV | 50°11'20,64" | 14°39'13,89" | 722/2, 44/1 | Židovská obec v Praze |
| Brandýs nad Orlicí | 609277 | Brandýs nad Orlicí | 5424 | V | 50°00'11,95" | 16°17'15,95" | 1239/2 | Římskokatolická farnost Brandýs nad Orlicí |
| Brandýsek | 609285 | Brandýsek | 8656 | V | 50°11'00,60" | 14°09'06,46" | 906/2 | Obec Brandýsek |
| Braník | 727873 | Praha | 4774 | V | 50°01'49,71" | 14°25'10,16" | 2079 | Hlavní město Praha |
| Branišov u Jihlavy | 609366 | Ústí | 3884 | V | 49°28'01,50" | 15°26'06,94" | 36 | Obec Ústí |
| Branišovice | 609374 | Branišovice | 1935 | V | 48°57'40,81" | 16°26'12,56" | 3013 | Obec Branišovice |
| Branka u Tachova | 636967 | Halže | 1729 | V | 49°48'42,10" | 12°28'41,48" | 812/2 | Obec Halže |
| Brankovice | 609391 | Brankovice | 2834 | V | 49°09'29,26" | 17°08'03,41" | 86 | Římskokatolická farnost Brankovice |
| Branky | 609404 | Branky | 9426 | V | 49°27'27,41" | 17°53'26,73" | 311/3, 323/3 | Obec Branky |
| Branná u Šumperka | 609447 | Branná | 6865 | V | 50°09'21,40" | 17°00'53,22" | 1/1 | Římskokatolická farnost Branná |
| Branov | 609455 | Branov | 2194 | V | 49°59'35,08" | 13°51'44,61" | 526/3 | Česká republika – Lesy České republiky, a. s. |
| Brantice | 609480 | Brantice | 2064 | V | 50°03'47,20" | 17°37'40,61" | 406/1 | Římskokatolická farnost Brantice |
| Branžež | 609501 | Branžež | 1522 | V | 50°30'27,89" | 15°04'10,43" | 374/2 | Obec Branžež |
| Bratčice | 609561 | Bratčice | 2146 | V | 49°03'52,67" | 16°31'15,27" | 260/1, 260/2 | Obec Bratčice |
| | | | | | | | 260/3 | Drahovský František, Marie Drahovská |
| | | | | | | | 260/4 | Zdeněk Zoufalý a Helena Zoufalá |
| Bratčice u Potěh | 726389 | Bratčice | 2528 | V | 49°51'35,72" | 15°25'39,30" | 833/2, 833/3 | Obec Bratčice |
| Bratronice u Kladna | 609617 | Bratronice | 1935 | V | 50°03'51,82" | 14°01'02,64" | 232/3 | Římskokatolická farnost Bratronice |
| Bratrušov | 609650 | Bratrušov | 1437 | V | 50°00'53,31" | 16°56'53,31" | 632 | Obec Bratrušov |
| Bratřejov u Vizovic | 609676 | Bratřejov | 1084 | V | 49°13'14,98" | 17°55'10,54" | 835/1 | Římskokatolická farnost Bratřejov |
| Bratřejov u Vizovic | 609676 | Bratřejov | 905 | V | 49°13'35,87" | 17°55'00,95" | 291/2 | Farní sbor Českobratrské církve evangelické v Pozděchově |
| Bratříkov | 719081 | Pěnčín | 1986 | V | 50°40'35,89" | 15°15'06,91" | 224/2 | Obec Pěnčín |
| Bratříkovice | 609714 | Bratříkovice | 1640 | V | 49°56'01,36" | 17°41'07,89" | 125/2 | Obec Bratříkovice |
| Bravantice | 609731 | Bravantice | 1667 | V | 49°45'27,15" | 18°04'58,82" | 210 | Obec Bravantice |
| Bravantice | 609731 | Bravantice | 4680 | V | 49°46'30,06" | 18°05'14,71" | 911/2 | Obec Bravantice |
| Bravinné | 609749 | Bílovec | 1307 | V | 49°45'13,61" | 17°58'02,86" | 127/3 | Město Bílovec |
| Bražec u Hradiště | 990779 | Hradiště | 2294 | V | 50°14'31,90" | 13°01'32,54" | 1137 | Česká republika – Ministerstvo obrany |
| Brdo | 609790 | Stará Paka | 2725 | V | 50°29'29,08" | 15°28'24,29" | 609/14 | Obec Stará Paka |
| Brenná | 609820 | Zákupy | 1375 | V | 50°39'28,60" | 14°38'24,60" | 346/3 | Město Zákupy |
| Brlloh | 617814 | Louny | 3229 | V | 50°19'04,25" | 13°49'30,69" | 25/2 | Římskokatolická farnost Cítoliby |
| Brlloh pod Kletí | 609846 | Brlloh | 2440 | V | 48°55'44,42" | 14°13'31,28" | 1593/2 | Obec Brlloh |
| Brňany | 609919 | Brňany | 3685 | V | 50°28'50,58" | 14°08'09,68" | 395/2 | Obec Brňany |
| Brníkov | 723339 | Mšené - lázně | 4288 | V | 50°22'46,76" | 14°05'08,74" | 92/4 | Obec Mšené - lázně |

| | | | | | | | | |
|---------------------------|--------|---------------------|-------|----|--------------|--------------|----------------|---|
| Brniště | 609978 | Brniště | 6526 | V | 50°43'18,71" | 14°42'27,00" | 40 1593 | Římskokatolická farnost Brniště Obec Brniště |
| Brod nad Dyjí | 612642 | Brod nad Dyjí | 2697 | V | 48°52'32,47" | 16°32'18,49" | 93 | |
| Brod nad Tichou | 612651 | Brod nad Tichou | 2841 | V | 49°50'07,37" | 12°44'47,91" | 384 | Římskokatolická farnost Planá u Mariánských Lázní |
| Brodek u Konice | 612707 | Brodek u Konice | 3474 | V | 49°32'59,91" | 16°50'00,12" | 2748 | Římskokatolická farnost Brodek u Konice |
| Brodek u Prostějova | 612731 | Brodek u Prostějova | 4940 | V | 49°22'21,46" | 17°05'31,73" | 362, 363 | Obec Brodek u Prostějova |
| Brodek u Přerova | 612758 | Brodek u Přerova | 3313 | V | 49°28'52,59" | 17°20'38,64" | 225 | Obec Brodek u Přerova |
| Broumov | 612766 | Broumov | 9206 | V | 50°34'42,03" | 16°19'59,86" | 314 | Benediktinské opatství sv. Václava v Broumově |
| Broumov u Zadního Chodova | 789569 | Broumov | 1361 | V | 49°53'18,62" | 12°36'32,33" | 154/9 | Římskokatolická farnost děkanství Broumov |
| Broumy | 612871 | Broumy | 3979 | V | 49°56'56,08" | 13°50'39,72" | 478/27 | Obec Broumov |
| Brozany nad Ohří | 612898 | Brozany nad Ohří | 4526 | V | 50°27'24,24" | 14°08'10,69" | 286 | Obec Brozany nad Ohří |
| Brtev | 679283 | Lázně Bělohrad | 1749 | V | 50°25'08,31" | 15°36'37,21" | 714 | Římskokatolická farnost Lázně Bělohrad |
| Brtnice | 612952 | Brtnice | 2062 | NV | 49°18'37,83" | 15°40'53,84" | 1169/3 | Federace židovských obcí v České republice |
| Brtnice | 612952 | Brtnice | 2233 | NV | 49°18'39,98" | 15°40'54,99" | 1170 | Federace židovských obcí v České republice |
| Brtnice | 612952 | Brtnice | 4594 | V | 49°17'56,52" | 15°40'36,52" | 368, 584 | Město Brtnice |
| Brtníky | 612987 | Staré Křečany | 3638 | V | 50°56'55,75" | 14°26'21,18" | 567/2 | Obec Staré Křečany |
| Brumov | 613061 | Brumov - Bylnice | 755 | V | 49°06'03,28" | 18°01'17,14" | 2285 | Město Brumov - Bylnice |
| Brumov | 613061 | Brumov - Bylnice | 10644 | V | 49°05'18,79" | 18°01'34,52" | 67/1 | Římskokatolická farnost Brumov |
| Brumovice | 613096 | Brumovice | 5165 | V | 48°57'49,61" | 16°53'40,45" | 99/1 | Obec Brumovice |
| Brumovice u Opavy | 613100 | Brumovice | 6645 | V | 50°00'42,84" | 17°44'24,18" | 2154 | Obec Brumovice |
| Bruntál - město | 613169 | Bruntál | 19290 | V | 49°59'19,59" | 17°27'36,92" | 1612/1 | Město Bruntál |
| Brusnice | 636720 | Hajnice | 3932 | V | 50°29'18,38" | 15°54'17,50" | 76, 813/2 | Římskokatolická farnost Hajnice |
| Brušperk | 613380 | Brušperk | 9770 | V | 49°42'03,69" | 18°13'41,99" | 367 | |
| Bruzovice | 613398 | Bruzovice | 2993 | V | 49°43'04,51" | 18°24'37,43" | 288/1 288/2 | Římskokatolická farnost Bruzovice Obec Bruzovice |
| Brzice | 613436 | Brzice | 743 | V | 50°26'56,50" | 15°57'45,68" | 61/2 | Obec Brzice |
| Břeclav | 613584 | Břeclav | 5462 | V | 48°46'41,03" | 16°53'39,61" | 2396/2 | Město Břeclav |
| Břeclav | 613584 | Břeclav | 7136 | NV | 48°45'58,69" | 16°52'53,45" | 401 | Židovská obec Brno |
| Břeclav | 613584 | Břeclav | 13920 | V | 48°45'01,08" | 16°54'34,01" | 4146 | Město Břeclav |
| Břest | 613797 | Břest | 4967 | V | 49°21'03,86" | 17°26'45,75" | 151/1 | Obec Břest |
| Břešfany u Zlonice | 613827 | Zlonice | 1667 | V | 50°17'14,37" | 14°06'58,98" | 278/2 | Obec Zlonice |
| Břevenec | 613835 | Šumvald | 1505 | V | 49°51'37,76" | 17°09'11,59" | 351/2 | Obec Šumvald |
| Břevniště pod Ralskem | 613851 | Hamr na Jezeře | 1500 | V | 50°42'28,39" | 14°51'53,79" | 185/2 | Obec Hamr na Jezeře |
| Břevnov | 729582 | Praha | 17083 | V | 50°05'08,67" | 14°21'06,50" | 3491, 3492 | Hlavní město Praha |
| Březeneč | 660809 | Jirkov | 649 | V | 50°29'40,82" | 13°25'06,59" | 635 | Město Jirkov |
| Březí u Mikulova | 613908 | Březí | 3301 | V | 48°49'13,98" | 16°33'40,48" | 314 | Obec Březí |
| Březí u Osové Bitýšky | 613916 | Březí | 2564 | V | 49°20'42,70" | 16°13'03,81" | 138/1 | |
| Březí u Říčan | 613886 | Březí | 748 | V | 50°00'58,47" | 14°42'04,15" | 112 | Obec Březí |
| Březí u Týna nad Vltavou | 613941 | Temelín | 2929 | V | 49°11'04,03" | 14°22'58,92" | 127/2, 127/6 | Obec Temelín |
| Březín | 701947 | Nečtiny | 1852 | V | 49°57'48,02" | 13°07'52,19" | 537/3 | Obec Nečtiny |
| Březina u Jičina | 638871 | Březina | 732 | V | 50°26'09,47" | 15°18'48,24" | 104/2 | Obec Březina |
| Březiny u Děčína | 614190 | Děčín | 4113 | V | 50°46'03,79" | 14°14'48,65" | 497 | Státutární Město Děčín |
| Březiny u Poličky | 614238 | Březiny | 622 | V | 49°41'22,27" | 16°07'09,89" | 190/2 | Farní sbor Českobratrské církve evangelické v Telecím |
| Březnice | 614271 | Březnice | 2297 | V | 49°34'04,27" | 13°56'47,53" | 1653 | |
| Březnice | 614271 | Březnice | 8645 | V | 49°33'21,05" | 13°56'52,68" | 789 | Město Březnice |

| Katastrální území (KÚ) | Kód KÚ | Oblast | Výměra celkem | V/NV | Severní | Východní | Parcelní číslo | Vlastnické právo k pozemku |
|--------------------------|--------|------------------------|---------------|------|--------------|--------------|---------------------------------------|--|
| Březnice u Zlína | 614408 | Březnice | 4637 | V | 49°11'08,52" | 17°39'49,59" | 2636 | Římskokatolická farnost Březnice u Zlína |
| Březník | 614441 | Březník | 1036 | V | 49°10'22,09" | 16°11'48,68" | 36/1 | Obec Březník |
| Březno u Chomutova | 614491 | Březno | 927 | V | 50°24'13,54" | 13°25'24,92" | 196/3 | Obec Březno |
| Březno u Chomutova | 614491 | Březno | 5514 | V | 50°24'16,92" | 13°25'38,20" | 499, 501 | Obec Březno |
| Březno u Mladé Boleslavi | 614467 | Březno | 3825 | V | 50°24'12,54" | 15°01'03,92" | 341/2 | Římskokatolická farnost Březno u Mladé Boleslavi |
| Březolupy | 614599 | Březolupy | 4522 | V | 49°07'08,53" | 17°34'28,36" | 10/1 10/2 | Obec Březolupy |
| Březová nad Svitavou | 614726 | Březová nad Svitavou | 6382 | V | 49°38'53,71" | 16°31'11,33" | 481 | Římskokatolická farnost Březová nad Svitavou |
| Březová u Vítkova | 614718 | Březová | 5283 | V | 49°47'31,80" | 17°52'01,88" | 36 | Římskokatolická farnost Březová u Vítkova |
| Březové Hory | 735515 | Příbram | 10345 | V | 49°40'29,36" | 13°59'11,94" | 500 | Římskokatolická farnost u kostela sv. Vojtěcha Příbram VI. |
| Březovice pod Bezdězem | 614777 | Březovice | 2693 | V | 50°28'32,49" | 14°43'59,27" | 494/9 | Obec Březovice |
| Březůvky | 614831 | Březůvky | 1792 | V | 49°09'05,91" | 17°41'48,19" | 1540/2 | Obec Březůvky |
| Břežany u Znojma | 614921 | Břežany | 2549 | V | 48°52'02,38" | 16°20'25,91" | 1317 | Obec Břežany |
| Břežany u Žatce | 614904 | Nové Sedlo | 704 | V | 50°21'19,83" | 13°27'24,62" | 161/2 | Římskokatolická farnost Žabokliky |
| Břidličná | 614998 | Břidličná | 4401 | V | 49°54'39,20" | 17°21'41,14" | 1044 | Město Břidličná |
| Břinkov | 740233 | Ročov | 1067 | V | 50°16'52,20" | 13°47'18,39" | 415/2 | Obec Ročov |
| Bříství | 615056 | Bříství | 1130 | V | 50°08'02,51" | 14°50'28,10" | 12 | Římskokatolická farnost Český Brod |
| Bříšťany | 615064 | Bříšťany | 2007 | V | 50°18'57,21" | 15°37'34,73" | 290/27 | Obec Bříšťany |
| Břvany | 615111 | Břvany | 1234 | V | 50°23'53,55" | 13°43'11,11" | 11 | Obec Břvany |
| Břvany | 615111 | Břvany | 2216 | V | 50°23'54,47" | 13°42'52,73" | 649/1 | Obec Břvany |
| Bubeneč | 730106 | Praha | 16453 | V | 50°06'28,83" | 14°23'57,42" | 1532, 1536 | Hlavní město Praha |
| Bublava | 615129 | Bublava | 6425 | V | 50°22'22,77" | 12°30'05,58" | 1232/1 | Obec Bublava |
| Bubovice u Březnice | 784800 | Volenice | 809 | V | 49°33'04,05" | 13°55'40,49" | 23 | Římskokatolická farnost Bubovice |
| Bučávka | 684805 | Liptaň | 860 | V | 50°12'16,45" | 17°37'26,64" | 481/2 | Obec Liptaň |
| Bučina | 615153 | Bučina | 2763 | V | 49°53'40,71" | 16°11'28,16" | 95 | Farní sbor Českobratrské církve evangelické v Bučině |
| Bučovice | 615161 | Bučovice | 4743 | NV | 49°08'59,51" | 17°00'38,90" | 2102/1 | Federace židovských obcí v České republice |
| Bučovice | 615161 | Bučovice | 10925 | V | 49°09'11,79" | 17°00'22,63" | 1533 | |
| Budeč | 615218 | Budeč | 2921 | V | 49°05'16,30" | 15°35'28,29" | 258 | Římskokatolická farnost Budeč |
| Budětice | 615307 | Budětice | 1096 | V | 49°17'01,94" | 13°35'00,18" | 31 | Obec Budětice |
| Budiměřice | 615404 | Budiměřice | 1083 | V | 50°11'43,45" | 15°06'07,18" | 132 | Římskokatolická farnost Nymburk |
| Budislav | 615421 | Budislav | 5424 | V | 49°17'36,70" | 14°50'03,64" | 406/1 406/3 | Česká republika – Úřad pro zastupování státu ve věcech majetkových Obec Budislav |
| Budislav u Litomyše | 615447 | Budislav | 1062 | V | 49°47'57,66" | 16°10'52,99" | 536 | Obec Budislav |
| Budislavice | 697184 | Mladý Smolivec | 1851 | V | 49°30'12,09" | 13°42'52,21" | 117/2, 118/2 | Obec Mladý Smolivec |
| Budišov | 615463 | Budišov | 1503 | V | 49°16'12,70" | 16°00'03,31" | 86 | Obec Budišov |
| Budišov nad Budišovkou | 615501 | Budišov nad Budišovkou | 5672 | V | 49°47'46,69" | 17°37'36,15" | 228 | Město Budišov nad Budišovkou |
| Budišov nad Budišovkou | 615501 | Budišov nad Budišovkou | 9683 | V | 49°48'00,82" | 17°37'52,82" | 478/1 | Město Budišov nad Budišovkou |
| Budišovice | 615552 | Budišovice | 1395 | V | 49°51'50,22" | 18°02'20,95" | 791/2 | Obec Budišovice |
| Budkov | 615587 | Budkov | | V | 49°03'07,79" | 15°39'49,46" | 1085, 1883/3 1080/2 | Římskokatolická farnost Budkov Česká republika – Úřad pro zastupování státu ve věcech majetkových |
| Budkovice | 615595 | Ivančice | 1199 | V | 49°04'24,99" | 16°20'39,58" | 1482 | Město Ivančice |
| Budňany | 663719 | Karlštejn | 1203 | V | 49°56'03,71" | 14°10'57,64" | 147 | Římskokatolická farnost Řevnice |
| Budyně nad Ohří | 615617 | Budyně nad Ohří | 7972 | V | 50°23'57,64" | 14°07'47,74" | 596, 593/2 | |
| Buchlovice | 615625 | Buchlovice | 3884 | V | 49°04'59,18" | 17°20'04,83" | 619/12, 619/16, 619/15 619/13, 617 | Obec Buchlovice Římskokatolická farnost Buchlovice |

| | | | | | | | | |
|----------------------------|--------|--------------------------|-------|---|--------------|--------------|--|--|
| Bukol | 615749 | Vojkovice | 575 | V | 50°18'53,10" | 14°23'41,54" | 36 | Obec Vojkovice |
| Bukov na Moravě | 615757 | Bukov | 457 | V | 49°27'12,48" | 16°13'20,20" | 5 | Římskokatolická farnost Rožná nad Pernštejnem |
| Buková u Merklína | 693162 | Buková | 3795 | V | 49°32'07,07" | 13°09'41,10" | 1 | Římskokatolická farnost Merklín |
| | | | | | | | 790/4 | Obec Buková, Obec Ptenín, Obec Merklín |
| Bukovany u Kyjova | 615919 | Bukovany | 1735 | V | 49°02'26,48" | 17°06'14,99" | 315/1 | Obec Bukovany |
| Bukovany u Nového Boru | 615897 | Nový Bor | 1476 | V | 50°43'08,08" | 14°34'32,01" | 380/2 | Město Nový Bor |
| Bukovany u Sokolova | 615889 | Bukovany | 6634 | V | 50°09'55,84" | 12°34'45,51" | 246 | Obec Bukovany |
| Bukovec u Horšovského Týna | 615935 | Bukovec | 3321 | V | 49°34'58,59" | 12°59'50,29" | 336/1 | |
| Bukovec u Jablunkova | 615994 | Bukovec | 3112 | V | 49°32'58,32" | 18°49'46,37" | 185 | Římskokatolická farnost Jablunkov |
| | | | | | | | 2677/2 | Obec Bukovec |
| Bukovice u Jeseníka | 658880 | Jeseník | 5177 | V | 50°13'08,89" | 17°12'41,57" | 253 | Město Jeseník |
| Bukovina u Pecky | 616109 | Pecka | 1389 | V | 50°27'31,85" | 15°36'33,39" | 618/2 | Obec Pecka |
| Bukovina u Turnova | 628255 | Turnov | 2170 | V | 50°35'27,51" | 15°10'08,77" | 261/2 | Město Turnov |
| Bukovina u Turnova | 628255 | Turnov | 2170 | V | 50°36'40,37" | 15°09'52,84" | 261/2 | Město Turnov |
| Bukovinka | 616117 | Bukovinka | 568 | V | 49°17'36,58" | 16°48'24,38" | 233 | Římskokatolická farnost Křtiny |
| Bukovinka | 616117 | Bukovinka | 8550 | V | 49°17'32,97" | 16°48'37,21" | 284/3 | Obec Bukovinka |
| Bukovka | 616125 | Bukovka | 881 | V | 50°05'40,07" | 15°37'24,65" | 430 | Českobratrská církev evangelická, farní sbor Bukovka |
| Bukovník | 616133 | Bukovník | 657 | V | 49°13'25,47" | 13°39'57,88" | 91 | |
| Bukovník | 616133 | Bukovník | 1978 | V | 49°13'24,73" | 13°39'41,51" | 1 | Obec Bukovník |
| Bulhary | 616168 | Bulhary | 2138 | V | 48°49'56,02" | 16°44'36,43" | 69 | Obec Bulhary |
| Bulovka | 616184 | Bulovka | 1766 | V | 50°58'07,36" | 15°07'15,33" | 218 | Římskokatolická farnost Bulovka |
| Bulovka | 616184 | Bulovka | 4451 | V | 50°58'11,44" | 15°07'06,54" | 662/2, 667/3 | Obec Bulovka |
| Buřenice | 616214 | Buřenice | 4409 | V | 49°33'17,69" | 15°04'08,08" | 608/18 | Česká republika – Úřad pro zastupování státu ve věcech majetkových |
| Bušín | 616303 | Bušín | 1597 | V | 49°58'46,22" | 16°49'53,98" | 705/2 | Obec Bušín |
| Buškovice | 616320 | Podbořany | 7645 | V | 50°13'39,34" | 13°22'28,26" | 174 | Římskokatolická farnost Buškovice |
| Buštěhrad | 616397 | Buštěhrad | 8124 | V | 50°09'09,82" | 14°11'45,38" | 218 | Česká republika |
| Butovice | 758442 | Studénka | 5380 | V | 49°43'10,66" | 18°02'13,05" | 25 | Město Studénka |
| Býchory | 616443 | Býchory | 2336 | V | 50°04'06,05" | 15°15'58,12" | 213/2 | Obec Býchory |
| Býchory | 616443 | Býchory | 532 | V | 50°04'03,79" | 15°16'13,62" | 41 | Římskokatolická farnost Kolín |
| Býkov | 616508 | Býkov - Láryšov | 608 | V | 50°03'10,36" | 17°41'25,83" | 43 | Římskokatolická farnost Býkov |
| Bylany u Českého Brodu | 653985 | Chrástfany | 1386 | V | 50°03'50,31" | 14°54'28,49" | 2 | Římskokatolická farnost Český Brod |
| Bynovec | 600440 | Bynovec | 1606 | V | 50°49'03,62" | 14°15'58,79" | 715/5 | Obec Bynovec |
| Byseň | 616605 | Tuřany | 3068 | V | 50°13'55,70" | 14°01'36,37" | st. 47 | Římskokatolická farnost Tuřany |
| Bystrá nad Jizerou | 616630 | Bystrá nad Jizerou | 2026 | V | 50°36'16,13" | 15°24'14,54" | 506/2 | Obec Bystrá nad Jizerou |
| Bystřé u Poličky | 616664 | Bystré | 4926 | V | 49°37'32,20" | 16°20'50,35" | 1393 | Město Bystré |
| Bystřany | 616702 | Bystřany | 26278 | V | 50°38'01,73" | 13°51'07,20" | 950 | Obec Bystřany |
| Bystřec | 616753 | Bystřec | 2640 | V | 50°00'41,32" | 16°37'17,77" | 1 | Římskokatolická farnost Bystřec |
| Bystřice | 616907 | Chyjice | 891 | V | 50°23'25,71" | 15°17'47,48" | 1 | Římskokatolická farnost Bystřice |
| Bystřice | 616907 | Bystřice | 891 | V | 50°23'40,77" | 15°14'51,57" | 1 | Římskokatolická farnost Bystřice |
| Bystřice nad Olší | 616923 | Bystřice | 5971 | V | 49°38'13,38" | 18°43'23,90" | 6 | Farní sbor Českobratrské církve evangelické a.v. v Bystřici |
| | | | | | | | 2 | Římskokatolická farnost Vendryně |
| Bystřice nad Olší | 616923 | Bystřice | 4216 | V | 49°38'17,08" | 18°43'32,04" | 55 | Farní sbor Českobratrské církve evangelické a.v. v Bystřici |
| Bystřice nad Pernštejnem | 616958 | Bystřice nad Pernštejnem | 5077 | V | 49°31'31,01" | 16°15'20,76" | 190 | Město Bystřice nad Pernštejnem |
| Bystřice pod Hostýnem | 617113 | Bystřice pod Hostýnem | 24340 | V | 49°23'44,40" | 17°40'55,84" | 1445/2, 1502/1, 1445/3 1527/3, 1527/4 | Město Bystřice pod Hostýnem, obec Chvalčov Ernst Gideon Laudon |
| Bystřice pod Lopeníkem | 617130 | Bystřice pod Lopeníkem | 5953 | V | 48°58'42,04" | 17°45'04,19" | 276/1, 277/4, 277/1, 276/2 | Obec Bystřice pod Lopeníkem |

| Katastrální území (KÚ) | Kód KÚ | Oblast | Výměra celkem | V/NV | Severní | Východní | Parcelní číslo | Vlastnické právo k pozemku |
|---------------------------|--------|------------------------|---------------|------|--------------|--------------|----------------|--|
| Bystřice u Benešova | 616770 | Bystřice | 8035 | V | 49°43'57,52" | 14°40'38,49" | 812/23, 812/3 | Město Bystřice |
| Byšice | 617172 | Byšice | 3132 | V | 50°18'46,91" | 14°36'49,70" | 1171 | Obec Byšice |
| Býškovice | 617202 | Býškovice | 1860 | V | 49°27'55,40" | 17°43'26,34" | 626 | Obec Býškovice |
| Býšť | 617237 | Býšť | 3552 | V | 50°07'56,84" | 15°54'48,07" | 836/2 | Římskokatolická farnost Býšť |
| Bytročice | 616672 | Bystročice | 3132 | V | 49°32'16,67" | 17°11'49,07" | 310 | Obec Bytročice |
| Bzenec | 617270 | Bzenec | 9198 | V | 48°58'28,26" | 17°16'15,36" | 3744 | Město Bzenec |
| Bzenec | 617270 | Bzenec | 5883 | NV | 48°58'25,62" | 17°16'15,22" | 3745/1, 3745/3 | Federace židovských obcí v České republice |
| Bzí u Železného Brodu | 796131 | Železný Brod | 4653 | V | 50°39'29,51" | 15°13'30,75" | 3 | Římskokatolická farnost Bzí |
| Bžany | 617342 | Bžany | 4547 | V | 50°35'42,90" | 13°52'25,76" | 334/2 | Obec Bžany |
| Celné | 765473 | Těchonín | 1151 | V | 50°05'00,62" | 16°37'13,65" | 346/5 | Obec Těchonín |
| Cerekvice nad Bystřicí | 617474 | Cerekvice nad Bystřicí | 1833 | V | 50°20'18,27" | 15°43'22,39" | 170 | Obec Cerekvice nad Bystřicí |
| Cerekvice nad Loučnou | 617491 | Cerekvice nad Loučnou | 2908 | V | 49°53'51,62" | 16°12'49,81" | 101/2 | Římskokatolická farnost Cerekvice nad Loučnou |
| Cerhenice | 617547 | Cerhenice | 3690 | V | 50°04'16,61" | 15°03'54,68" | 828/2 | Obec Cerhenice |
| Cerhonice | 617610 | Cerhovice | 3969 | V | 49°50'53,29" | 13°50'10,15" | 128/2 | Česká republika – Obce: Cerhovice, Drozdov, Újezd, Záluží |
| Cetechovice | 617628 | Cetechovice | 1048 | V | 49°10'28,44" | 17°15'44,28" | 137 | |
| Cetkovice | 617661 | Cetkovice | 1170 | V | 49°34'45,30" | 16°43'26,52" | 185 | Obec Cetkovice |
| | | | | | | | 184, 186 | Římskokatolická farnost Cetkovice |
| Cetoraz | 617679 | Cetoraz | 4541 | V | 49°27'32,39" | 14°57'18,70" | 144 | Obec Cetoraz |
| Cetviny | 744255 | Dolní Dvořiště | 1049 | V | 48°37'02,50" | 14°33'22,45" | 1203 | Římskokatolická farnost Cetviny |
| Cínovec | 617741 | Dubí | 3633 | V | 50°43'57,88" | 13°46'37,01" | 575 | Město Dubí |
| Církvice | 746410 | Ústí nad Labem | 2190 | V | 50°35'17,72" | 14°02'18,11" | 511 | Římskokatolická farnost Církvice |
| Církvice u Kutné Hory | 617750 | Církvice | 1548 | V | 49°56'45,73" | 15°20'12,59" | 1 | Římskokatolická farnost Kutná Hora - Sedlec |
| Citice | 617792 | Citice | 9409 | V | 50°09'41,92" | 12°36'30,17" | 380 | Obec Citice |
| Cítoliby | 617822 | Cítoliby | 3886 | V | 50°19'43,29" | 13°48'38,67" | 341 | Římskokatolická farnost Cítoliby |
| Citonice | 617831 | Citonice | 1334 | V | 48°52'55,68" | 15°57'48,59" | 329 | Obec Citonice |
| Citov | 617857 | Citov | 2635 | V | 49°28'02,63" | 17°19'34,31" | 517 | Římskokatolická farnost Citov u Přerova |
| | | | | | | | 518 | Obec Citov |
| Cítov | 617849 | Cítov | 2128 | V | 50°22'22,12" | 14°23'48,25" | 13 | Obec Cítov |
| Cítov | 617849 | Cítov | 9152 | V | 50°22'32,77" | 14°23'57,14" | 1234/3 | Obec Cítov |
| Cizkrajov | 617865 | Cizkrajov | 3111 | V | 49°01'51,64" | 15°23'15,54" | 76/2 | |
| Cotkytle | 617903 | Cotkytle | 1923 | V | 49°56'04,39" | 16°43'30,12" | 200 | Obec Cotkytle |
| Crhov | 617938 | Štítý | 1962 | V | 49°56'09,19" | 16°45'23,15" | 490/2 | Město Štítý |
| Ctiboř | 618004 | Ctiboř | 2328 | V | 49°44'21,57" | 14°55'04,10" | 303/2 | |
| Ctiboř u Tachova | 618039 | Ctiboř | 1047 | V | 49°49'35,95" | 12°36'08,25" | 226/3 | Ctiboř u Tachova |
| Cudrovice | 784745 | Volary | 786 | V | 48°57'17,03" | 13°55'37,78" | 154/3 | Město Volary |
| Cvikov | 618080 | Cvikov | 14288 | V | 50°46'08,81" | 14°37'28,50" | 1636/1 | Město Cvikov |
| Cvrčovice u Pohořelic | 618152 | Cvrčovice | 1616 | V | 48°59'32,35" | 16°30'27,64" | 467 | |
| Čachotín | 618187 | Čachotín | 1248 | V | 49°41'45,02" | 15°36'27,33" | 34 | Římskokatolická farnost Čachotín |
| Čachotín | 618187 | Čachotín | 3320 | V | 49°41'55,77" | 15°36'31,30" | 94/2, 94/3 | Obec Čachotín, Obec Rozsochatec, Česká republika |
| Čakov u Českých Budějovic | 656747 | Čakov | 1562 | V | 48°58'41,53" | 14°18'42,97" | 1394/2 | Obec Čaková |
| Čaková | 618306 | Čaková | 1396 | V | 50°02'45,57" | 17°33'00,98" | 219/4 | Obec Čaková |
| Čakovice | 731561 | Praha | 5653 | V | 50°09'31,95" | 14°31'26,52" | 1296 | Římskokatolická farnost u kostela sv. Remigia Praha - Čakovice |
| Čáslav | 618349 | Čáslav | 903 | V | 49°55'34,03" | 15°21'15,21" | 2428 | Římskokatolická farnost Kutná Hora - Sedlec |
| Čáslav | 618349 | Čáslav | 1399 | NV | 49°55'28,07" | 15°23'08,33" | 1019/3 | Židovská obec v Praze |
| Čáslav | 618349 | Čáslav | 1399 | NV | 49°55'28,07" | 15°23'08,33" | 1019/3 | Židovská obec v Praze |

| | | | | | | | | |
|---------------------------|--------|-------------------|-------|----|--------------|--------------|------------|--|
| Čáslav | 618349 | Čáslav | 17150 | V | 49°55'30,01" | 15°23'10,48" | 1019/1 | Město Čáslav |
| Čáslavice | 618501 | Čáslavice | 2136 | V | 49°09'06,64" | 15°46'38,14" | 1 | Římskokatolická farnost Čáslavice |
| Částkov | 618608 | Částkov | 1390 | V | 49°06'12,15" | 17°37'18,10" | 1362 | Obec Částkov |
| Častohostice | 780448 | Častohostice | 1739 | V | 49°01'04,47" | 15°49'13,42" | 301 | Římskokatolická farnost Častohostice |
| Častolovice | 618624 | Častolovice | 4112 | V | 50°07'50,25" | 16°10'51,19" | 101, 763/2 | Česká republika – Místní národní výbor Častolovice |
| Častolovice u České Lípy | 621609 | Česká Lípa | 3004 | V | 50°43'05,93" | 14°32'26,59" | 157/2 | Město Česká Lípa |
| Častrov | 618705 | Častrov | 3097 | V | 49°18'26,59" | 15°10'39,85" | 1992 | Obec Častrov |
| Čavisov | 618756 | Čavisov | 1734 | V | 49°49'48,99" | 18°05'08,68" | 485/2 | Obec Čavisov |
| Čebín | 618764 | Čebín | 2733 | V | 49°18'44,05" | 16°28'34,22" | 2471 | Římskokatolická farnost Čebín |
| Čečelice | 618772 | Čečelice | 3659 | V | 50°17'22,48" | 14°36'55,71" | 812 | Obec Čečelice |
| Čehovice | 618829 | Čehovice | 1488 | V | 49°25'54,66" | 17°10'17,54" | 477 | Obec Čehovice |
| Čechtice | 618888 | Čechtice | 3350 | V | 49°37'13,42" | 15°02'57,27" | 421/2 | Římskokatolická farnost Čechtice |
| Čechy pod Kosířem | 618926 | Čechy pod Kosířem | 5270 | V | 49°33'18,21" | 17°02'10,24" | 310 | Římskokatolická farnost Čechy pod Kosířem |
| Čejč | 618942 | Čejč | 2859 | V | 48°56'50,55" | 16°58'23,12" | 122 | Obec Čejč |
| Čejtice | 618951 | Čejtice | 1639 | V | 49°15'26,30" | 14°01'35,88" | 89/2 | |
| Čejtice u Mladé Boleslavi | 696641 | Mladá Boleslav | 7079 | V | 50°24'46,37" | 14°52'49,17" | 126/4 | Statutární Město Mladá Boleslav |
| Čejkovice | 619001 | Čejkovice | 3450 | V | 48°54'22,98" | 16°56'24,23" | 168 | Římskokatolická farnost Čejkovice |
| | | | | | | | 169 | Obec Čejkovice |
| Čejkovice u Znojma | 619019 | Čejkovice | 915 | V | 48°52'53,77" | 16°17'23,64" | 393 | Obec Čejkovice |
| Čekanice u Tábora | 619086 | Tábor | 10998 | V | 49°25'26,20" | 14°41'07,92" | 582 | Město Tábor |
| Čekyně | 619108 | Přerov | 2275 | V | 49°29'23,13" | 17°25'50,38" | 483 | Statutární Město Přerov |
| Čeladná | 619116 | Čeladná | 5866 | V | 49°33'00,25" | 18°20'17,28" | 63/2, 63/5 | Římskokatolická farnost Čeladná |
| Čelákovice | 619159 | Čelákovice | 10292 | V | 50°09'39,47" | 14°46'09,62" | 3038 | Město Čelákovice |
| Čelčice | 619311 | Čelčice | 3717 | V | 49°24'35,68" | 17°11'23,26" | 338 | Obec Čelčice |
| Čelechovice | 619329 | Stochov | 2752 | V | 50°10'00,50" | 13°56'49,95" | 294/2 | Česká republika |
| Čelina | 619370 | Borotice | 2518 | NV | 49°43'43,61" | 14°19'10,12" | 501, 500 | Židovská obec v Praze |
| Čeliv | 667935 | Kokašice | 3550 | V | 49°53'14,95" | 12°57'15,92" | 408 | Obec Kokašice |
| Čelkovice | 619418 | Tábor | 4776 | V | 49°24'15,73" | 14°39'40,79" | 460 | Město Tábor |
| Čenkovice | 619523 | Čenkovice | 630 | V | 50°00'41,62" | 16°41'02,51" | 46 | Římskokatolická farnost Čenkovice |
| Čeperka | 619558 | Čeperka | 1593 | V | 50°08'12,00" | 15°46'17,51" | 247/2 | Obec Čeperka |
| Čeradice u Žatce | 619621 | Čeradice | 2469 | V | 50°18'08,40" | 13°29'46,79" | 371/2 | Obec Čeradice |
| Čerčany | 619633 | Čerčany | 2586 | V | 49°50'39,66" | 14°42'51,64" | 1014/2 | Obec Čerčany |
| Čermná u Libouchce | 683396 | Libouchec | 937 | V | 50°44'24,56" | 14°05'01,64" | 64 | Římskokatolická farnost Čermná |
| Čermná v Krkonoších | 619752 | Čermná | 1567 | V | 50°32'57,88" | 15°46'10,01" | 1650 | Římskokatolická farnost děkanství Hostinné |
| Čermná ve Slezsku | 619761 | Čermná ve Slezsku | 1102 | V | 49°47'01,49" | 17°42'18,60" | 575/3 | Římskokatolická farnost Vítkov |
| Černá Hora | 619825 | Černá Hora | 6447 | V | 49°24'39,47" | 16°34'44,13" | 537 | Obec Černá Hora |
| | | | | | | | 535 | Římskokatolická farnost Černá Hora |
| Černá Voda | 619922 | Černá Voda | 2505 | V | 50°18'36,55" | 17°09'26,69" | 655 | Obec Černá Voda |
| Černá Voda u Žacléře | 794198 | Žacléf | 1350 | V | 50°41'01,42" | 15°56'00,38" | 237/3 | Město Žacléf |
| Černčice u Loun | 620041 | Černčice | 1704 | V | 50°21'40,89" | 13°50'30,98" | 65/2 | I., J. Simovi |
| | | | | | | | 65/3 | J. a J. Alinčovi |
| | | | | | | | 65/1 | Římskokatolická farnost Obora |
| Černčice u Loun | 620041 | Černčice | 1434 | V | 50°21'59,54" | 13°51'02,32" | 363/3 | Obec Černčice |
| Černčice u Loun | 620041 | Černčice | 2074 | V | 50°21'55,10" | 13°51'10,59" | 350/6 | Římskokatolická farnost Obora |
| Černčice u Petrohradu | 719684 | Petrohrad | 1087 | V | 50°08'29,00" | 13°26'28,34" | 64/16 | Obec Petrohrad |
| Černé Budy | 746169 | Sázava | 8565 | V | 49°52'56,71" | 14°53'15,22" | 725 | Město Sázava |

| Katastrální území (KÚ) | Kód KÚ | Oblast | Výměra celkem | V/NV | Severní | Východní | Parcelní číslo | Vlastnické právo k pozemku |
|----------------------------|--------|------------------|---------------|------|--------------|--------------|----------------|---|
| Černé Voděřady | 620084 | Černé Voděřady | 1175 | V | 49°56'05,07" | 14°48'32,69" | 964/1 | |
| Černěves | 620092 | Černěves | 1174 | V | 50°27'07,77" | 14°14'42,88" | 234/2 | Římskokatolická farnost Vetlá |
| Černice | 620106 | Plzeň | 7441 | V | 49°41'36,93" | 13°24'51,18" | 1769 | Statutární Město Plzeň |
| Černíkovice | 620203 | Černíkovice | 2323 | V | 50°11'24,55" | 16°12'58,85" | 542 | Obec Černíkovice |
| Černíky | 620220 | Černíky | 1653 | V | 50°06'19,28" | 14°49'19,67" | 195/47 | Obec Černíky |
| Černilov | 620238 | Černilov | 3272 | V | 50°15'53,67" | 15°55'57,98" | 243 | Římskokatolická farnost děkanství Černilov |
| Černilov | 620238 | Černilov | 3529 | V | 50°15'37,91" | 15°55'43,32" | 1937/2 | Farní sbor Českobratrské církve evangelické v Černilově |
| Černín | 620246 | Černín | 608 | V | 48°59'05,53" | 16°01'30,50" | 1736 | Obec Černín |
| Černochoch | 620343 | Peruc | 1767 | V | 50°21'17,34" | 14°01'22,92" | 755/2 | Obec Peruc |
| Černolice | 620351 | Černolice | 2081 | V | 49°54'48,20" | 14°17'47,04" | 299/5 | Obec Černolice |
| Černošice | 620386 | Černošice | 2669 | V | 49°57'48,78" | 14°19'22,96" | 3 | Město Černošice |
| | | | | | | | 2 | Římskokatolická farnost Třebotov |
| Černošice | 620386 | Černošice | 1754 | V | 49°56'34,59" | 14°19'37,51" | 2763, 2764 | Město Černošice |
| Černošín | 620408 | Černošín | 5198 | V | 49°48'38,47" | 12°52'49,06" | 615/3 | Obec Černošín |
| Černotín | 620483 | Černotín | 2308 | V | 49°32'01,81" | 17°46'44,41" | 491 | Obec Černotín |
| Černouček | 618071 | Černouček | 3441 | V | 50°21'42,95" | 14°18'49,96" | 172 | Obec Spomyšl, Obec Horní Beřkovice, Obec Mnetěš, Obec Černouček |
| Černovice u Chomutova | 620599 | Černovice | 2043 | V | 50°26'39,77" | 13°21'12,20" | 2361 | Obec Černovice |
| Černovice u Kunštátu | 620602 | Černovice | 2289 | V | 49°29'06,51" | 16°25'29,25" | 59 | Římskokatolická farnost Černovice u Boskovic |
| Černovice u Tábora | 620530 | Černovice | 1099 | NV | 49°22'49,92" | 14°57'33,34" | 334 | Židovská obec v Praze |
| Černovice u Tábora | 620530 | Černovice | 5422 | V | 49°22'29,46" | 14°57'43,43" | 849 | |
| Černovír | 710571 | Olomouc | 21293 | V | 49°36'46,95" | 17°15'45,33" | 884, 885 | Statutární Město Olomouc |
| Černovír u Ústí nad Orlicí | 620611 | Ústí nad Orlicí | 1483 | V | 49°58'57,36" | 16°25'55,02" | 397/2, 397/3 | Město Ústí nad Orlicí |
| Černožice nad Labem | 620629 | Černožice | 4286 | V | 50°19'11,04" | 15°52'08,47" | 545/3 | Česká republika – MNV Černožice |
| | | | | | | | 545/9 | Zdena Horká, Jana Kopáčková |
| Černvír | 620661 | Černvír | 327 | V | 49°26'48,20" | 16°20'47,43" | 8 | Obec Černvír |
| Černý Důl | 620670 | Černý Důl | 3175 | V | 50°38'11,43" | 15°42'48,36" | 238/1 | Obec Černý Důl |
| Černý Potok | 777561 | Kryštofovy Hamry | 1452 | V | 50°29'16,17" | 13°04'38,68" | 82/2 | Obec Kryštofovy Hamry |
| Černýš | 719374 | Perštejn | 9600 | V | 50°22'30,97" | 13°06'31,25" | 171/4 | Obec Perštejn |
| Červená | 680630 | Letohrad | 332 | V | 50°01'23,55" | 16°28'32,06" | 15/2 | Česká republika – MěNV Letohrad |
| Červená Lhota | 620700 | Červená Lhota | 3522 | V | 49°16'53,56" | 15°48'11,38" | 908 | |
| Červená Lhota u Řimic | 745596 | Bílá Lhota | 1361 | V | 49°42'44,13" | 16°58'28,20" | 203/52 | Církev československá husitská FÚ Bílá Lhota |
| Červená Řečice | 620718 | Červená Řečice | 3106 | V | 49°30'45,24" | 15°10'38,22" | 218 | Římskokatolická farnost Červená Řečice |
| Červená Řečice | 620718 | Červená Řečice | 11018 | V | 49°30'52,06" | 15°11'17,68" | 401/1 | Obec Červená Řečice |
| Červená Třemešná | 620726 | Červená Třemešná | 1367 | V | 50°24'08,69" | 15°38'24,03" | 48 | Římskokatolická farnost Miletín |
| Červená Voda | 620769 | Červená Voda | 14221 | V | 50°02'24,44" | 16°44'40,33" | 481 | Obec Červená Voda |
| Červené Janovice | 620858 | Červené Janovice | 4494 | V | 49°49'48,86" | 15°15'11,39" | 426/1 | Římskokatolická farnost Červené Janovice |
| Červenka | 621030 | Červenka | 2617 | V | 49°43'35,25" | 17°04'50,57" | 1095 | Obec Červenka |
| Červený Kostelec | 621102 | Červený Kostelec | 18716 | V | 50°28'45,03" | 16°05'39,22" | 1014/2 | Město Červený Kostelec |
| Červený Potok | 672530 | Králiky | 1373 | V | 50°06'05,62" | 16°48'03,33" | 88 | Římskokatolická farnost Červený Potok |
| Červený Újezd u Miličína | 621153 | Červený Újezd | 1804 | V | 49°33'32,37" | 14°36'11,43" | 80/2 | Obec Červený Újezd |
| Česká Bělá | 621242 | Česká Bělá | 4125 | V | 49°38'15,67" | 15°41'22,32" | 1404/2, 1404/4 | Obec Česká Bělá |
| Česká Bělá | 621242 | Česká Bělá | | V | 49°38'32,48" | 15°41'21,31" | | |
| Česká Bříza | 621251 | Česká Bříza | 1858 | V | 49°49'37,87" | 13°25'07,80" | 443 | Obec Česká Bříza |
| Česká Čermná | 621269 | Česká Čermná | 2389 | V | 50°23'42,57" | 16°13'51,96" | 843/2 | Obec Česká Čermná |
| Česká Lípa | 621382 | Česká Lípa | 2809 | NV | 50°41'27,48" | 14°32'05,34" | 2678 | Židovská obec Děčín |

| | | | | | | | | |
|------------------------------|--------|-------------------|-------|----|--------------|--------------|---------------------|---|
| Česká Lípa | 621382 | Česká Lípa | 40890 | V | 50°41'14,19" | 14°32'35,18" | 5878/1, 5858 | Město Česká Lípa |
| Česká Rybná | 621668 | Proseč | 320 | V | 49°48'05,85" | 16°04'16,40" | 260 | Farní sbor Českobratrské církve evangelické v Proseči u Skutče |
| Česká Rybná u Žamberka | 621676 | Česká Rybná | 1315 | V | 50°04'17,89" | 16°23'42,05" | 425/2 | Zdenka Ducháčková, Karel Petráček, Ladislav Voříšek, Miroslav Heger |
| Česká Skalice | 621684 | Česká Skalice | 2033 | NV | 50°24'12,96" | 16°03'22,31" | 1799/1 | Nadace pro udržování vojenských pomníků z roku 1866 |
| Česká Třebová | 621757 | Česká Třebová | 4267 | V | 49°54'16,93" | 16°27'01,38" | 538/3 | Římskokatolická farnost děkanství Česká Třebová |
| Česká Třebová | 621757 | Česká Třebová | 24536 | V | 49°54'17,87" | 16°27'28,40" | 739 | Město Česká Třebová |
| Česká Ves | 621901 | Česká Ves | 6128 | V | 50°15'15,58" | 17°13'04,63" | 1978 | Obec Česká Ves |
| Česká Ves u Města Albrechtic | 693383 | Město Albrechtice | 1144 | V | 50°09'03,96" | 17°31'52,25" | 118/1 | Farní sbor Českobratrské církve evangelické v Krnově |
| České Budějovice 3 | 622052 | České Budějovice | 4795 | V | 48°59'03,58" | 14°28'02,33" | 2872/2 | Římskokatolická farnost děkanství u kostela sv. Mikuláše |
| České Budějovice 3 | 622052 | České Budějovice | 70641 | V | 48°59'56,98" | 14°29'06,30" | 1216 | Statutární Město České Budějovice |
| České Budějovice 4 | 622222 | České Budějovice | 6489 | NV | 48°58'57,76" | 14°29'37,71" | 1095 | Židovská obec v Praze |
| České Budějovice 6 | 622346 | České Budějovice | 20451 | V | 48°57'27,02" | 14°29'50,02" | 2667 | Statutární Město České Budějovice |
| České Hamry u Vejprty | 622541 | Vejprty | 1306 | V | 50°26'30,34" | 13°01'15,52" | 1783/8 | Město Vejprty |
| České Heřmanice | 622567 | České Heřmanice | 234 | V | 49°55'55,25" | 16°15'10,79" | 18 | Emauzy Česká republika |
| České Heřmanice | 622567 | České Heřmanice | 1314 | V | 49°55'28,48" | 16°15'12,29" | 811 | Farní sbor Českobratrské církve evangelické v Sloupnici |
| České Heřmanice | 622567 | České Heřmanice | 2751 | V | 49°56'07,90" | 16°15'12,31" | 344/3 | Římskokatolická farnost České Heřmanice |
| České Křídlovice | 608904 | Božice | 2403 | V | 48°50'03,18" | 16°16'26,81" | 116 | Obec Božice |
| České Lhotice | 622605 | České Lhotice | 1493 | V | 49°51'20,39" | 15°46'57,80" | 984 | Farní sbor Českobratrské církve evangelické v Hradišti |
| České Libchavy | 622630 | České Libchavy | 1554 | V | 50°01'58,96" | 16°22'23,30" | 153 | Římskokatolická farnost České Libchavy |
| České Meziříčí | 622656 | České Meziříčí | 558 | V | 50°17'16,35" | 16°01'53,51" | 1284 | Česká republika – MNV České Meziříčí |
| České Meziříčí | 622656 | České Meziříčí | 5673 | V | 50°17'08,68" | 16°02'17,06" | 1372 | Česká republika – MNV České Meziříčí |
| České Milovy | 625220 | Křižánky | 658 | V | 49°40'28,46" | 16°05'28,23" | 536/9 | Obec Křižánky |
| České Petrovice | 622702 | České Petrovice | 1485 | V | 50°07'22,16" | 16°35'42,35" | 162 | Římskokatolická farnost Klášterec nad Orlicí |
| České Velenice | 622711 | České Velenice | 4602 | V | 48°45'46,19" | 14°56'55,83" | 1919 | Město České Velenice |
| České Zlatníky | 708739 | Obrnice | 6393 | V | 50°30'41,08" | 13°42'10,91" | 150/4 | Římskokatolická farnost České Zlatníky |
| | | | | | | | 150/2 | |
| České Žleby | 755664 | Stožec | 2190 | V | 48°52'44,76" | 13°46'29,99" | 41 | Římskokatolická farnost České Žleby |
| Český Brod | 622737 | Český Brod | 17265 | V | 50°04'07,38" | 14°51'47,43" | 629/1, 615/7 | Město Český Brod |
| Český Bukov | 726753 | Povrly | 1886 | V | 50°41'59,68" | 14°09'00,14" | 53, 531 | Římskokatolická farnost Český Bukov |
| Český Dub | 622842 | Český Dub | 7541 | V | 50°39'47,44" | 14°59'55,27" | 980, 981, 982 | Město Český Dub |
| Český Krumlov | 622931 | Český Krumlov | 2544 | NV | 48°48'56,29" | 14°19'34,57" | 557/2 | Federace židovských obcí v České republice |
| Český Krumlov | 622931 | Český Krumlov | 21067 | V | 48°48'53,97" | 14°19'34,21" | 557/1, 557/4, 557/3 | Město Český Krumlov |
| Český Rudolec | 623105 | Český Rudolec | 1705 | V | 49°03'46,42" | 15°19'32,03" | 1798/1 | Římskokatolická farnost Český Rudolec |
| Český Šternberk | 623156 | Český Šternberk | 3117 | V | 49°48'41,20" | 14°56'10,35" | 380 | |
| Český Těšín | 623164 | Český Těšín | 6787 | V | 49°43'40,76" | 18°36'40,69" | 2794 | Město Český Těšín |
| Český Těšín | 623164 | Český Těšín | 17587 | V | 49°45'29,96" | 18°36'04,96" | 3181/2 | Město Český Těšín |
| Český Těšín | 623164 | Český Těšín | 22724 | V | 49°45'28,39" | 18°36'10,22" | 3172 | Město Český Těšín |
| Čestice | 623296 | Čestice | 4581 | V | 49°10'06,21" | 13°48'04,97" | 61 | Obec Čestice |
| Čestín | 623393 | Čestín | 2849 | V | 49°48'19,82" | 15°06'16,88" | 490/1 | Římskokatolická farnost Čestín |
| Čestín u Jankova | 623377 | Jankov | 651 | V | 49°40'34,63" | 14°46'32,44" | 35 | Římskokatolická farnost Veliš u Vlašimi |
| Čestlice | 623440 | Čestlice | 4057 | V | 50°00'21,44" | 14°34'46,49" | 98 | Římskokatolická farnost Čestlice |
| Češov | 623466 | Češov | 2121 | V | 50°19'55,08" | 15°21'44,47" | 648/2 | Obec Češov |
| Čibuz | 747921 | Skalice | 3336 | V | 50°16'47,61" | 15°53'05,39" | 45/2 | Obec Skalice, Obec Smržov, Obec Černilov |
| Číčov | 623512 | Spálené Poříčí | 2326 | V | 49°37'54,94" | 13°41'03,66" | 19/2 | Město Spálené Poříčí |
| Číhaná | 623636 | Úněšov | 3676 | V | 49°53'42,17" | 13°07'22,69" | 418 | Římskokatolická farnost Dolní Bělá |
| Číhošť | 623661 | Číhošť | 719 | V | 49°44'22,13" | 15°20'16,46" | 237/2 | Farní sbor Českobratrské církve evangelické v Opatovicích |

| Katastrální území (KÚ) | Kód KÚ | Oblast | Výměra celkem | V/NV | Severní | Východní | Parcelní číslo | Vlastnické právo k pozemku |
|-------------------------------|--------|----------------|---------------|------|--------------|--------------|----------------|--|
| Číhošť | 623661 | Číhošť | 2938 | V | 49°44'17,24" | 15°19'59,64" | 746 | Římskokatolická farnost Číhošť |
| Čichtice | 623776 | Bavorov | 1439 | NV | 49°05'43,39" | 14°05'29,26" | 166 | Federace židovských obcí v České republice |
| Čikvásy | 670928 | Košťálov | 890 | V | 50°35'00,70" | 15°22'44,67" | 126/2 | Obec Košťálov |
| Čilec | 623792 | Čilec | 1982 | V | 50°13'01,82" | 14°59'12,75" | 255/1 | Obec Čilec |
| Čimelice | 623822 | Čimelice | 2696 | V | 49°27'42,90" | 14°04'01,90" | 224 | Obec Čimelice |
| Číměř | 623865 | Číměř | 2542 | V | 49°03'21,91" | 15°04'07,00" | 779 | Obec Číměř |
| Činěves | 623920 | Činěves | 2985 | V | 50°13'44,46" | 15°13'01,57" | 142 | Římskokatolická farnost Činěves |
| Čistá u Horek | 623989 | Čistá u Horek | 2687 | V | 50°31'56,19" | 15°36'47,51" | 2861 | Římskokatolická farnost Studenec |
| Čistá u Litomyšle | 624004 | Čistá | 3830 | V | 49°49'31,33" | 16°19'45,05" | 756 | Římskokatolická farnost Čistá u Litomyšle |
| Čistá u Mladé Boleslavi | 623954 | Čistá | 2445 | V | 50°28'06,98" | 14°50'44,67" | 52, 53 | Obec Čistá |
| Čistá u Rakovníka | 623962 | Čistá | 2983 | V | 50°01'32,69" | 13°34'43,51" | 474 | Obec Čistá |
| Čivice | 624021 | Dobříč | 845 | V | 49°52'49,45" | 13°30'35,58" | 91/3 | Obec Dobříč |
| Čižice | 624039 | Čižice | 2476 | V | 49°38'41,66" | 13°23'58,31" | 285/5 | |
| Čížkov u Blovic | 624071 | Čížkov | 5947 | V | 49°32'27,35" | 13°41'07,49" | 142 | Obec Čížkov |
| | | | | | | | 144/6 | Obec Čížkov, Obec Mladý Smolivec |
| Čížkovice | 624101 | Čížkovice | 989 | V | 50°29'21,83" | 14°01'07,31" | 286 | Obec Čížkovice |
| Čížkovice | 624101 | Čížkovice | 1562 | V | 50°29'20,56" | 14°01'06,27" | 284/2 | Obec Čížkovice |
| Čížov | 642606 | Horní Břečkov | 776 | V | 48°52'39,13" | 15°52'18,59" | 25 | Obec Horní Břečkov |
| Čkyně | 624217 | Čkyně | 5165 | V | 49°06'58,47" | 13°49'24,96" | 1 | |
| | | | | | | | 907/3 | Obec Čkyně |
| Čkyně | 624217 | Čkyně | 2032 | NV | 49°06'35,69" | 13°50'05,19" | 444, 443 | Federace židovských obcí v České republice |
| Člunek | 624306 | Člunek | 1539 | V | 49°06'40,04" | 15°07'30,30" | 6 | Římskokatolická farnost Člunek |
| Čučice | 624373 | Čučice | 2421 | V | 49°08'16,45" | 16°16'30,92" | 339 | Římskokatolická farnost Čučice |
| Dačice | 624403 | Dačice | 5910 | V | 49°05'03,78" | 15°26'10,74" | 1241 | Římskokatolická farnost Dačice |
| Dačice | 624403 | Dačice | 17159 | V | 49°04'37,94" | 15°27'11,62" | 2671 | Město Dačice |
| Dalečín | 624462 | Dalečín | 3209 | V | 49°35'32,17" | 16°16'34,61" | 46/1, 294/15 | Římskokatolická farnost Dalečín |
| | | | | | | | 275 | |
| Dalečín | 624462 | Dalečín | 921 | V | 49°35'42,88" | 16°14'17,24" | 275 | |
| Dalešice | 624527 | Dalešice | 2381 | V | 49°07'26,66" | 16°04'37,28" | 90/1 | Obec Dalešice |
| Dalešice u Jablonce nad Nisou | 691992 | Dalešice | 2647 | V | 50°40'42,62" | 15°10'57,61" | 827/3 | Obec Dalešice |
| Dalov | 624551 | Šternberk | 1170 | V | 49°46'58,19" | 17°20'33,01" | 85/32 | Město Šternberk |
| Dalovice | 624586 | Dalovice | 7225 | V | 50°14'47,35" | 12°53'55,16" | 307 | Obec Dalovice |
| Dambořice | 624632 | Dambořice | 7248 | V | 49°02'27,07" | 16°55'13,33" | 81 | Obec Dambořice |
| Damník | 624683 | Damník | 4068 | V | 49°52'18,61" | 16°33'36,49" | 352/1 | Obec Damník |
| | | | | | | | 348 | Římskokatolická farnost Damník |
| Damnov | 624713 | Bor | 2126 | V | 49°47'03,36" | 12°47'55,03" | 1511 | Římskokatolická farnost Bor u Tachova |
| Daňkovice | 624730 | Daňkovice | 781 | V | 49°39'20,46" | 16°08'51,80" | 78/1 | Obec Daňkovice |
| Dašice | 624799 | Dašice | 4329 | V | 50°01'59,43" | 15°55'10,87" | 210 | Římskokatolická farnost Dašice |
| Davle | 624811 | Davle | 3454 | V | 49°52'27,97" | 14°23'27,34" | 126/2 | Římskokatolická farnost Štěchovice |
| Deblín | 624853 | Deblín | 8210 | V | 49°19'22,81" | 16°20'50,33" | 4/2 | Obec Deblín |
| Debrné u Mostku | 699756 | Mostek | 1211 | V | 50°29'52,59" | 15°43'33,92" | 54 | Obec Mostek |
| Debř | 696692 | Mladá Boleslav | 4037 | V | 50°26'25,68" | 14°53'27,37" | 1021 | Římskokatolická farnost Kosmonosy |
| Děčín | 624926 | Děčín | 35770 | V | 50°46'46,60" | 14°14'37,19" | 2806 | Státutární Město Děčín |
| Dědice u Vyškova | 788759 | Vyškov | 11739 | V | 49°17'16,84" | 16°58'50,09" | 835/2 | |
| Dědinka | 768642 | Troubelice | 944 | V | 49°48'19,20" | 17°03'39,73" | 60 | Obec Troubelice |

| | | | | | | | | |
|--------------------------------|--------|---------------------------|-------|----|--------------|--------------|---------------|--|
| Dědov | 766313 | Teplice nad Metují | 2628 | V | 50°33'56,99" | 16°10'48,72" | 392/3 | Město Teplice nad Metují |
| Dejvice | 729272 | Praha | 8964 | V | 50°06'46,92" | 14°22'41,80" | 2101, 2102 | Hlavní město Praha |
| Děkov | 625434 | Děkov | 2535 | V | 50°10'21,67" | 13°33'40,62" | 612 | Obec Děkov |
| Děpoltovice | 625515 | Děpoltovice | 1524 | V | 50°17'43,51" | 12°48'45,95" | 76/2 | Římskokatolická farnost Ostrov |
| Derflice | 625540 | Znojmo | 920 | V | 48°48'40,48" | 16°08'07,21" | 255 | Město Znojmo |
| Děrné | 625558 | Fulnek | 1249 | V | 49°43'35,37" | 17°55'34,72" | 2 | Římskokatolická farnost Fulnek |
| Děrné | 625558 | Fulnek | | V | 49°41'50,89" | 17°55'56,37" | | |
| Desná I | 625574 | Desná | 7722 | V | 50°45'25,35" | 15°18'33,83" | 149, 150 | Město Desná |
| Dešenice | 625647 | Dešenice | 3767 | V | 49°16'39,32" | 13°10'23,92" | 1364 | Obec Dešenice |
| Dešná u Dačic | 625698 | Dešná | 1499 | V | 48°57'23,13" | 15°32'47,62" | 193 | Římskokatolická farnost Dešná u Dačic |
| Deštná | 625761 | Deštná | 1080 | V | 49°36'48,85" | 16°33'46,18" | 47 | Obec Deštná |
| Deštná u Dubé | 790508 | Dubá | 3314 | V | 50°31'18,01" | 14°30'59,02" | 83 | Římskokatolická farnost Deštná |
| | | | | | | | 85/2 | Město Dubá |
| Deštná u Jindřichova Hradce | 625744 | Deštná | 3507 | V | 49°16'04,88" | 14°55'34,39" | 597 | Obec Deštná |
| Deštné | 625876 | Jakartovice | 1924 | V | 49°53'42,91" | 17°40'24,41" | 125 | Římskokatolická farnost Jakartovice |
| Deštné v Orlických horách | 625817 | Deštné v Orlických horách | 1694 | V | 50°18'16,89" | 16°20'58,69" | 751/1 | Česká republika – Místní národní výbor Deštné v Orlických horách |
| Deštnice | 625892 | Deštnice | 1176 | V | 50°13'42,00" | 13°36'12,01" | 1198/1 | Obec Deštnice |
| Dětmarovice | 625965 | Dětmarovice | 10332 | V | 49°53'42,11" | 18°27'40,14" | 11, 2 | Římskokatolická farnost Dětmarovice |
| Dětrichov nad Bystřicí | 626066 | Dětrichov nad Bystřicí | 2207 | V | 49°49'45,19" | 17°24'02,97" | 73 | Římskokatolická farnost Dětrichov nad Bystřicí |
| | | | | | | | 365 | Obec Dětrichov nad Bystřicí |
| Dětrichov u Frýdlantu | 625990 | Dětrichov | 4379 | V | 50°53'47,00" | 15°02'12,34" | 624/2 | Obec Dětrichov |
| Dětrichovice | 760421 | Světlá Hora | 1565 | V | 50°03'10,33" | 17°26'36,61" | 757 | Česká republika – Zemědělský podnik Razová |
| Dírná | 626091 | Dírná | 1996 | V | 49°14'42,76" | 14°50'48,23" | 238 | Římskokatolická farnost Dírná |
| Dírná | 626091 | Dírná | 3779 | V | 49°14'46,54" | 14°50'59,19" | 499/3 | |
| Diváky | 626139 | Diváky | 617 | V | 48°59'13,28" | 16°47'20,58" | 2 | Česká republika – Úřad pro zastupování státu ve věcech majetkových |
| Divišov u Benešova | 626261 | Divišov | 3792 | V | 49°47'12,43" | 14°52'55,88" | 507 | Římskokatolická farnost Divišov |
| Divnice | 750069 | Slavičín | 212 | V | 49°05'29,33" | 17°55'07,69" | 1379/2 | Československá církev evangelická Farní úřad ve Vizovicích |
| Dlažkovice | 626317 | Dlažkovice | 3123 | V | 50°28'07,78" | 13°58'05,86" | 87 | |
| Dlažkovice | 626317 | Třebívlice | 3123 | V | 50°27'24,80" | 13°53'52,56" | 87 | |
| Dlouhá Brtnice | 626376 | Dlouhá Brtnice | 1202 | V | 49°14'19,11" | 15°36'22,05" | 43/3 | Římskokatolická farnost Dlouhá Brtnice |
| Dlouhá Lhota | 626414 | Dlouhá Lhota | 2938 | V | 49°25'50,02" | 16°30'25,56" | 916 | Římskokatolická farnost Dlouhá Lhota |
| | | | | | | | 916/3 | Obec Dlouhá Lhota |
| Dlouhá Lhota u Mladé Boleslavi | 626384 | Dlouhá Lhota | 4773 | V | 50°25'03,19" | 15°04'00,34" | 763/4, 763/2 | Obec Dlouhá Lhota |
| Dlouhá Stráň | 626490 | Dlouhá Stráň | 400 | V | 49°57'43,06" | 17°30'11,31" | 136 | Obec Dlouhá Stráň |
| Dlouhá Třebová | 626503 | Dlouhá Třebová | 3345 | V | 49°56'19,36" | 16°25'50,83" | 522/5 | Obec Dlouhá Třebová |
| Dlouhá Ves | 640841 | Holčovice | 1053 | V | 50°08'07,98" | 17°29'55,35" | 176 | Ing. Jiří Slivka, Adéla Szymiková |
| Dlouhá Ves u Sušice | 626538 | Dlouhá Ves | 1097 | NV | 49°11'35,75" | 13°31'02,52" | 158 | Federace židovských obcí v České republice |
| Dlouhá Ves u Sušice | 626538 | Dlouhá Ves | 2109 | V | 49°11'37,68" | 13°30'42,25" | 509 | |
| Dlouhé na Moravě | 626619 | Dlouhé | 1622 | NV | 49°30'25,60" | 16°07'39,25" | 241, 242, 243 | Soukromý konfesionální hřbitov v Dlouhém |
| Dlouhomilov | 626643 | Dlouhomilov | 1161 | V | 49°54'30,57" | 16°59'27,23" | 954/8 | |
| Dlouhoňovice | 794392 | Dlouhoňovice | 2426 | V | 50°04'01,11" | 16°26'27,03" | 212/3 | Obec Dlouhoňovice |
| Dlouhopolsko | 626651 | Dlouhopolsko | 1762 | V | 50°10'25,17" | 15°17'52,31" | 194/6 | Obec Dlouhopolsko |
| Dlouhý Most | 626660 | Dlouhý Most | 2314 | V | 50°42'49,69" | 15°04'26,60" | 774 | Obec Dlouhý Most |
| Dluhonice | 626708 | Přerov | 2017 | V | 49°27'29,07" | 17°24'53,39" | 588 | Statutární město Přerov |
| Dnešice | 626783 | Dnešice | 2753 | V | 49°36'13,40" | 13°15'30,72" | 218 | Římskokatolická farnost Přeštice |
| Dobešov | 626872 | Odry | 1294 | V | 49°40'04,46" | 17°46'13,20" | 42/1 | Římskokatolická farnost Dobešov |

| Katastrální území (KÚ) | Kód KÚ | Oblast | Výměra celkem | V/NV | Severní | Východní | Parcelní číslo | Vlastnické právo k pozemku |
|--------------------------------|--------|--------------------------------|---------------|------|--------------|--------------|------------------------|---|
| Dobkovice | 626937 | Dobkovice | 2428 | V | 50°43'18,21" | 14°11'18,05" | 845 | Obec Dobkovice |
| Dobrá Voda u Českých Budějovic | 622320 | Dobrá Voda u Českých Budějovic | 5159 | V | 48°58'24,06" | 14°31'51,15" | 3651 | Obec Dobrá Voda u Českých Budějovic |
| Dobrá Voda u Horní Stropnice | 644170 | Horní Stropnice | 1366 | V | 48°44'32,14" | 14°43'13,22" | 177 | Římskokatolická farnost Dobrá Voda u Nových Hradů |
| Dobranov | 627127 | Česká Lípa | 2050 | V | 50°41'05,96" | 14°35'57,78" | 2 | Římskokatolická farnost Dobranov |
| Dobratice | 627143 | Dobratice | 4691 | V | 49°40'08,94" | 18°29'01,85" | 505 | Římskokatolická farnost Dobratice |
| Dobré | 627194 | Dobré | 2488 | V | 50°16'14,62" | 16°15'42,88" | 8/1 | |
| Dobré Pole | 627259 | Dobré Pole | 1148 | V | 48°49'29,74" | 16°32'14,38" | 57 | Obec Dobré Pole |
| Dobré Pole u Vitice | 782785 | Vitice | 1271 | V | 50°00'27,96" | 14°55'12,00" | 1226/38 | Obec Vitice |
| Dobročkovice | 627305 | Dobročkovice | 868 | V | 49°09'46,53" | 17°06'17,50" | 120 | Římskokatolická farnost Dobročkovice |
| Dobročkovice | 627305 | Dobročkovice | 1958 | V | 49°09'43,08" | 17°06'16,00" | 2419 | |
| Dobroměřice | 627356 | Dobroměřice | 1348 | V | 50°22'19,63" | 13°47'20,04" | 144/4 | Obec Dobroměřice |
| Dobromilice | 627364 | Dobromilice | 10104 | V | 49°21'43,86" | 17°08'19,19" | 1674 | |
| Dobronín | 627402 | Dobronín | 5380 | V | 49°28'56,00" | 15°39'03,36" | 296/2, 281/2 | Obec Dobronín |
| Dobrovice | 627470 | Dobrovice | 10280 | V | 50°22'04,85" | 14°57'05,66" | 1673, 1672/1 | Město Dobrovice |
| Dobrovíz | 627488 | Dobrovíz | 773 | V | 50°06'23,02" | 14°13'15,79" | 341 | Protestantská zádušní obec |
| Dobrš | 632261 | Drážov | 3187 | V | 49°09'23,19" | 13°45'16,23" | 16 | Římskokatolická farnost Dobrš |
| Dobruška | 627496 | Dobruška | 14604 | V | 50°17'53,80" | 16°10'19,88" | 1725/1 | Římskokatolická farnost děkanství Dobruška |
| | | | | | | | 1726/1 | Město Dobruška |
| Dobruška | 627496 | Dobruška | 672 | NV | 50°17'34,51" | 16°09'05,27" | 805 | Náboženská obec Církve československé husitské v Dobrušce |
| Dobruška | 627496 | Dobruška | 2386 | NV | 50°17'52,07" | 16°09'48,21" | 1610 | Židovská obec v Praze |
| Dobřany | 627615 | Dobřany | 10673 | V | 49°38'57,58" | 13°17'25,69" | 1286 | Město Dobřany |
| Dobřany v Orlických horách | 627631 | Dobřany | 1525 | V | 50°19'18,92" | 16°17'05,00" | 20 | Římskokatolická farnost Dobřany |
| Dobřečov | 643530 | Horní Město | 1255 | V | 49°54'57,80" | 17°11'08,92" | 34 | Obec Horní Město |
| Dobřeň u Kutné Hory | 759058 | Suchdol | 662 | V | 49°56'19,15" | 15°08'55,50" | 54 | Římskokatolická farnost Kolín |
| Dobřenice | 627747 | Dobřenice | 2495 | V | 50°09'03,23" | 15°38'53,10" | 46/1 | Římskokatolická farnost Dobřenice |
| Dobříč | 627771 | Dobříč | 1261 | V | 49°53'00,26" | 13°28'35,65" | 350/3 | Valeš, Valešová |
| Dobřichov | 627801 | Dobřichov | 6363 | V | 50°04'24,23" | 15°02'05,75" | 593/2 | Římskokatolická farnost Pečky |
| Dobříň | 627887 | Dobříň | 3036 | V | 50°26'29,72" | 14°17'59,59" | 384/2 | Obec Dobříň |
| Dobřínsko | 627917 | Dobřínsko | 1049 | V | 49°03'14,51" | 16°15'34,48" | 194 | Římskokatolická farnost Dobřínsko |
| Dobříš | 627968 | Dobříš | 7367 | NV | 49°47'38,60" | 14°10'47,97" | 1443/2, 1444 | Židovská obec v Praze |
| Dobříš | 627968 | Dobříš | 10667 | V | 49°46'57,31" | 14°10'58,67" | 448/2 | Římskokatolická farnost Dobříš |
| | | | | | | | 448/5 | Město Dobříš |
| Dobříš | 627968 | Dobříš | 4145 | V | 49°47'00,99" | 14°10'50,30" | 1340/1, 1342/1, 1344/3 | Město Dobříš |
| Dobřív | 628000 | Dobřív | 4212 | V | 49°43'02,31" | 13°40'49,17" | 331/2 | Obec Dobřív |
| Dobšice u Žehuně | 628042 | Dobšice | 2477 | V | 50°07'35,65" | 15°16'00,03" | 270/3 | Obec Dobšice |
| Dohalice | 628166 | Dohalice | 5421 | V | 50°16'50,43" | 15°41'17,04" | 223/2 | |
| Doksany | 628182 | Doksany | 3587 | V | 50°27'37,50" | 14°09'41,81" | 821 | Královská kanonie premonstrátů na Strahově |
| Doksy u Kladna | 628191 | Doksy | 4573 | V | 50°07'25,37" | 14°02'37,61" | 1286/6 | Obec Doksy |
| Doksy u Máchova jezera | 628212 | Doksy | 14133 | V | 50°33'41,87" | 14°39'49,66" | 1420 | Město Doksy |
| Dolánky nad Ohří | 628247 | Dolánky nad Ohří | 2366 | V | 50°28'32,11" | 14°10'09,38" | 486/2 | Římskokatolická farnost Dolánky |
| Dolany u Chyjic | 655422 | Jičíněves | 748 | V | 50°22'35,72" | 15°19'15,34" | 613 | Obec Jičíněves |
| Dolany u Jaroměře | 628417 | Dolany | 1543 | V | 50°22'58,28" | 15°57'45,49" | 360 | Obec Dolany |
| Dolany u Klatov | 628344 | Dolany | 3096 | V | 49°26'50,38" | 13°14'47,05" | 232 | Římskokatolická farnost Švihov |
| | | | | | | | 231/2 | Obec Dolany |
| Dolany u Olomouce | 628468 | Dolany | 15398 | V | 49°38'42,43" | 17°19'06,16" | 634/1 | Obec Dolany |

| | | | | | | | | |
|---------------------------------|--------|------------------|-------|----|--------------|--------------|--------------|--|
| Dolejší Kunčice | 784125 | Fulnek | 942 | V | 49°44'46,24" | 17°50'07,02" | 1151 | Římskokatolická farnost Vlkovice |
| Dolín | 628506 | Slaný | 1996 | V | 50°15'16,55" | 14°07'17,23" | 77/2 | Město Slaný |
| Dolní Bečva | 628522 | Prostřední Bečva | 2778 | V | 49°27'27,18" | 18°11'44,72" | 150/1 | Obec Dolní Bečva |
| Dolní Benešov | 628638 | Dolní Benešov | 8804 | V | 49°55'18,59" | 18°06'27,55" | 567 | Římskokatolická farnost Dolní Benešov |
| Dolní Bezděkov u Kladna | 628689 | Bratronice | 779 | V | 50°05'05,54" | 14°02'30,93" | 202/3 | Obec Bratronice |
| Dolní Bezděkov u Kladna | 628689 | Bratronice | 5088 | V | 50°04'48,10" | 14°03'31,70" | 339/2 | Obec Horní Bezděkov |
| Dolní Bobrová | 605859 | Bobrová | 2473 | V | 49°28'22,65" | 16°06'48,11" | 1191/2 | |
| Dolní Bohdík | 606227 | Bohdík | 2597 | V | 50°00'34,16" | 16°54'20,32" | 666/2 | Česká republika |
| Dolní Bojanovice | 628701 | Dolní Bojanovice | 5500 | V | 48°51'28,94" | 17°01'36,57" | 282 | Obec Dolní Bojanovice |
| Dolní Bolíkov | 617873 | Cizkrajov | 1703 | NV | 49°02'02,64" | 15°21'44,94" | 263/1, 263/2 | Židovská obec v Praze |
| Dolní Bory | 628719 | Bory | 442 | V | 49°25'29,10" | 16°01'18,81" | 23 | Obec Bory |
| Dolní Bořkovice | 628727 | Králíky | 1115 | V | 50°04'40,92" | 16°42'42,76" | 184 | Římskokatolická farnost Dolní Bořkovice |
| Dolní Bousov | 628735 | Dolní Bousov | 6217 | V | 50°26'32,83" | 15°07'32,34" | 1293/4 | Město Dolní Bousov |
| Dolní Branná | 628743 | Dolní Branná | 610 | V | 50°35'46,85" | 15°35'44,57" | 1407/4 | Obec Dolní Branná |
| Dolní Branná | 628743 | Dolní Branná | 1997 | V | 50°35'24,49" | 15°35'30,71" | 686 | Římskokatolická farnost děkanství Vrchlabí |
| Dolní Brusnice | 628751 | Dolní Brusnice | 1775 | V | 50°27'33,17" | 15°43'40,91" | 745/4 | Obec Dolní Brusnice |
| Dolní Bučice | 786217 | Vrdy | 2484 | V | 49°55'38,92" | 15°27'28,01" | 327/2 | Římskokatolická farnost Dolní Bučice |
| Dolní Bukovsko | 628824 | Dolní Bukovsko | 4894 | V | 49°10'24,58" | 14°35'01,12" | 1791 | Obec Dolní Bukovsko |
| Dolní Cerekev | 628875 | Dolní Cerekev | 2608 | V | 49°20'39,12" | 15°26'29,20" | 1249 | Farní úřad Církve Československé v Dolní Cerekvi |
| Dolní Cerekev | 628875 | Dolní Cerekev | 5828 | V | 49°20'35,74" | 15°27'03,59" | 130 | Římskokatolická farnost Dolní Cerekev |
| Dolní Čepí | 773514 | Ujčov | 349 | V | 49°28'41,49" | 16°20'56,42" | 235 | Obec Ujčov |
| Dolní Čermná | 628883 | Dolní Čermná | 1309 | V | 49°58'42,32" | 16°34'02,67" | 2206 | Římskokatolická farnost Dolní Čermná |
| Dolní Dlouhá Loučka | 626449 | Dlouhá Loučka | 8351 | V | 49°48'59,70" | 17°10'14,22" | 1556/2 | Obec Dlouhá Loučka |
| Dolní Dobrouč | 628913 | Dolní Dobrouč | 2605 | V | 49°59'30,96" | 16°30'00,09" | 695/2 | Římskokatolická farnost Dolní Dobrouč |
| | | | | | | | 695/3 | Obec Dolní Dobrouč |
| Dolní Dubňany | 628956 | Dolní Dubňany | 1426 | V | 49°03'24,51" | 16°13'42,52" | 164/1 | Obec Dolní Dubňany |
| Dolní Dunajovice | 628964 | Dolní Dunajovice | 7438 | V | 48°51'08,57" | 16°35'50,97" | 370 | Obec Dolní Dunajovice |
| Dolní Dvořiště | 628972 | Dolní Dvořiště | 1679 | V | 48°39'32,35" | 14°27'19,08" | 1107/5 | Římskokatolická farnost Dolní Dvořiště |
| Dolní Dvůr | 629022 | Dolní Dvůr | 2114 | V | 50°39'24,06" | 15°39'12,32" | 360/2 | Obec Dolní Dvůr |
| Dolní Hbity | 629057 | Dolní Hbity | 3035 | V | 49°39'44,09" | 14°10'20,68" | 117 | Římskokatolická farnost Dolní Hbity |
| Dolní Hedeč | 672548 | Králíky | 1424 | V | 50°04'31,21" | 16°47'09,22" | 704/4 | Město Králíky |
| Dolní Chabry | 730599 | Praha | 3501 | V | 50°09'09,83" | 14°26'16,07" | 344 | Hlavní město Praha |
| Dolní Chodov | 652172 | Chodov | 18468 | V | 50°14'28,35" | 12°45'03,28" | 4 | Obec Chodov |
| Dolní Chřibská | 654469 | Chřibská | 9466 | V | 50°51'59,20" | 14°28'58,99" | 1151 | Obec Chřibská |
| Dolní Chvatliny | 629154 | Dolní Chvatliny | 727 | V | 49°58'47,33" | 15°04'08,66" | 6 | Římskokatolická farnost Uhlířské Janovice |
| Dolní Chvatliny | 629154 | Dolní Chvatliny | 2253 | V | 49°58'39,29" | 15°04'20,74" | 313/2 | Římskokatolická farnost Uhlířské Janovice |
| Dolní Jamné | 629219 | Bezvěrov | 5941 | V | 49°58'32,13" | 13°03'42,63" | 148/2 | Římskokatolická farnost Manětín |
| Dolní Jirčany | 736414 | Psáry | 2068 | V | 49°56'53,22" | 14°31'09,39" | 45 | Římskokatolická farnost Dolní Jirčany |
| Dolní Kalná | 629278 | Dolní Kalná | 4940 | V | 50°32'24,83" | 15°38'29,89" | 48 | Římskokatolická farnost děkanství Hostinné |
| Dolní Kamenice | 621293 | Česká Kamenice | 28513 | V | 50°48'15,48" | 14°24'23,44" | 342 | Město Česká Kamenice |
| Dolní Kounice | 629286 | Dolní Kounice | 7849 | NV | 49°04'06,97" | 16°27'45,25" | 1229 | Federace židovských obcí v České republice |
| Dolní Kounice | 629286 | Dolní Kounice | 9184 | V | 49°04'05,13" | 16°27'39,96" | 1233 | Město Dolní Kounice |
| Dolní Kralovice | 629332 | Dolní Kralovice | 10863 | V | 49°39'03,19" | 15°10'32,87" | 1692/1 | Obec Dolní Kralovice |
| Dolní Krupá u Havlíčkova Brodu | 629405 | Dolní Krupá | 3888 | V | 49°39'33,03" | 15°36'04,23" | 1399/1 | Římskokatolická farnost Dolní Krupá |
| Dolní Krupá u Mnichova Hradiště | 629391 | Dolní Krupá | 1554 | V | 50°32'45,43" | 14°52'06,72" | 1 | Římskokatolická farnost Dolní Krupá |
| Dolní Lánov | 629421 | Lánov | 4604 | V | 50°36'13,32" | 15°39'29,75" | 55 | Obec Dolní Lánov |

| Katastrální území (KÚ) | Kód KÚ | Oblast | Výměra celkem | V/NV | Severní | Východní | Parcelní číslo | Vlastnické právo k pozemku |
|------------------------|--------|-----------------------|---------------|------|--------------|--------------|---------------------|---|
| Dolní Lhota u Ostravy | 629545 | Dolní Lhota | 2613 | V | 49°50'29,43" | 18°05'34,65" | 1/2 | Obec Dolní Lhota |
| Dolní Libchava | 621544 | Česká Lípa | 2140 | V | 50°41'38,66" | 14°30'23,14" | 570 | Město Česká Lípa |
| Dolní Libchavy | 629553 | Libchavy | 3153 | V | 50°00'19,28" | 16°23'23,30" | 187/1 | Římskokatolická farnost Dolní Libchavy |
| Dolní Libina | 682837 | Libina | 2394 | V | 49°51'43,84" | 17°06'07,45" | 844 | Obec Libina |
| Dolní Lipka | 629588 | Králíky | 701 | V | 50°05'52,65" | 16°43'02,99" | 42/2 | Město Králíky |
| Dolní Lipová | 684660 | Lipová - lázně | 4490 | V | 50°13'37,11" | 17°07'47,88" | 663 | Obec Lipová - lázně |
| Dolní Lištná | 771091 | Třinec | 29713 | V | 49°40'57,69" | 18°40'35,12" | 430/1 | Město Třinec |
| Dolní Loučky | 629669 | Dolní Loučky | 4318 | V | 49°21'43,99" | 16°20'59,33" | 4, 1075 | Obec Dolní Loučky |
| Dolní Lukavice | 629685 | Dolní Lukavice | 4149 | V | 49°36'25,17" | 13°20'49,32" | 137 | |
| Dolní Lutyně | 629731 | Dolní Lutyně | 12832 | V | 49°53'47,45" | 18°25'42,66" | 121 | Obec Dolní Lutyně |
| Dolní Malá Úpa | 690368 | Malá Úpa | 1201 | V | 50°43'26,96" | 15°48'47,58" | 210 | Římskokatolická farnost Janské Lázně |
| Dolní Marklovice | 720321 | Karviná | 1770 | V | 49°53'31,45" | 18°34'10,99" | 792 | Obec Petrovice u Karviné |
| Dolní Měcholupy | 732541 | Praha | 5179 | V | 50°03'39,75" | 14°34'41,30" | 616, 617 | Hlavní město Praha |
| Dolní Město | 629740 | Dolní Město | 3376 | V | 49°38'11,32" | 15°23'27,43" | 331/2 | Obec Dolní Město |
| Dolní Moravice | 629804 | Dolní Moravice | 3965 | V | 49°58'36,42" | 17°19'17,21" | 395 | Obec Dolní Moravice |
| Dolní Neděliště | 702226 | Neděliště | 1644 | V | 50°16'34,72" | 15°47'06,22" | 100/2 | Obec Neděliště |
| Dolní Neděliště | 702226 | Neděliště | 1644 | V | 50°16'21,45" | 15°46'58,82" | 100/2 | Obec Neděliště |
| Dolní Němčí | 629839 | Dolní Němčí | 3808 | V | 48°58'12,18" | 17°34'56,05" | 1257 | Obec Dolní Němčí |
| Dolní Nemojov | 703206 | Nemojov | 3208 | V | 50°28'04,46" | 15°44'35,54" | 56/16 | Obec Nemojov |
| Dolní Oldřiš | 616192 | Bulovka | 1604 | V | 51°00'17,46" | 15°09'18,13" | 78 | Římskokatolická farnost Bulovka |
| Dolní Olešnice | 629910 | Dolní Olešnice | 1516 | V | 50°31'25,31" | 15°42'39,31" | 1/1 | Římskokatolická farnost děkanství Hostinné |
| Dolní Paseky | 780162 | Aš | 3412 | V | 50°14'02,73" | 12°14'03,42" | 1338/2 | Město Aš |
| Dolní Pelhřimov | 636568 | Cheb | 899 | V | 50°04'15,00" | 12°19'07,26" | 657/2 | Město Cheb |
| Dolní Pertoltice | 719498 | Pertoltice | 2956 | V | 50°58'57,48" | 15°04'44,08" | 494, 495 | Římskokatolická farnost Ves u Frýdlantu |
| Dolní Počernice | 629952 | Praha | 4605 | V | 50°05'27,29" | 14°34'32,41" | 348 | Hlavní město Praha |
| Dolní Podluží | 629979 | Dolní Podluží | 5090 | V | 50°52'21,13" | 14°34'58,49" | 2042/3 | Obec Dolní Podluží |
| Dolní Poustevna | 629987 | Dolní Poustevna | 5164 | V | 50°58'55,54" | 14°17'43,71" | 330/4 | Město Dolní Poustevna |
| Dolní Pysk | 734039 | Pysk | 2137 | V | 50°47'36,13" | 14°28'12,52" | 284/2 | Obec Pysk |
| Dolní Radechová | 630063 | Dolní Radechová | 4246 | V | 50°25'55,85" | 16°09'44,77" | 685/2 | Obec Dolní Radechová |
| Dolní Ročov | 740241 | Ročov | 736 | V | 50°14'55,08" | 13°46'46,59" | 3 | Česká provincie řádu sv. Augustina |
| Dolní Rokytnice | 740900 | Rokytnice nad Jizerou | 2128 | V | 50°43'45,74" | 15°26'53,30" | 2009 | Římskokatolická farnost Rokytnice nad Jizerou |
| Dolní Rokytnice | 740900 | Rokytnice nad Jizerou | 14153 | V | 50°43'53,78" | 15°26'41,82" | 1950/3 | Město Rokytnice nad Jizerou |
| Dolní Rychnov | 752304 | Dolní Rychnov | 10500 | V | 50°09'36,90" | 12°38'30,06" | 856 | Obec Dolní Rychnov |
| Dolní Skorošice | 748447 | Skorošice | 1939 | V | 50°18'41,89" | 17°05'09,65" | 14 | Obec Skorošice |
| Dolní Skorošice | 748447 | Skorošice | 5796 | V | 50°18'35,20" | 17°05'00,40" | 52 | Obec Skorošice |
| Dolní Slivno | 630152 | Dolní Slivno | 2359 | V | 50°18'35,56" | 14°44'13,50" | 1 | Sokolská župa Fügnerova v Mladé Boleslavi |
| Dolní Slivno | 630152 | Dolní Slivno | 3731 | V | 50°18'22,21" | 14°43'44,46" | 728/2 | Římskokatolická farnost Dolní Slivno |
| Dolní Sloupnice | 630179 | Sloupnice | | V | 49°55'21,73" | 16°18'37,64" | | |
| Dolní Slověnice | 750727 | Lišov | 1079 | V | 49°02'57,24" | 14°39'57,14" | 114 | Město Lišov |
| Dolní Smržov | 748641 | Letovice | 860 | V | 49°35'42,74" | 16°33'22,02" | 210/2, 210/1, 210/3 | Město Letovice |
| Dolní Stakory | 630195 | Dolní Stakory | 772 | V | 50°26'54,53" | 14°58'51,05" | 617/3 | Obec Dolní Stakory |
| Dolní Studénky | 630209 | Dolní Studénky | 3094 | V | 49°56'03,57" | 16°58'23,30" | 215/1, 215/11 | Obec Dolní Studénky |
| Dolní Suchá u Chotyně | 653527 | Hrádek nad Nisou | 3565 | V | 50°48'42,34" | 14°51'48,29" | 625/2 | Město Hrádek nad Nisou |
| Dolní Temenice | 764442 | Šumperk | 9213 | V | 49°58'26,18" | 16°57'44,68" | 523/2 | Město Šumperk |
| Dolní Údolí | 793132 | Zlaté Hory | 1142 | V | 50°14'21,21" | 17°20'34,04" | 7/2 | Město Zlaté Hory |

| | | | | | | | | |
|----------------------------------|--------|-------------------------|--------|----|--------------|--------------|---------------------|--|
| Dolní Újezd u Lipníka nad Bečvou | 630322 | Dolní Újezd | 3239 | V | 49°32'39,77" | 17°32'01,95" | 91/1 | Římskokatolická farnost Dolní Újezd u Lipníka nad Bečvou |
| Dolní Újezd u Litomyšle | 630292 | Dolní Újezd | 6002 | V | 49°49'30,52" | 16°15'14,87" | 154/3, 156/1 | Římskokatolická farnost Dolní Újezd |
| Dolní Václavov | 776017 | Václavov u Bruntálu | 2374 | V | 49°58'10,86" | 17°22'55,06" | 177/1, 177/2 | Obec Václavov u Bruntálu |
| Dolní Věstonice | 630331 | Dolní Věstonice | 3010 | V | 48°53'12,05" | 16°38'53,54" | 190 | Obec Dolní Věstonice |
| Dolní Zálezly | 630365 | Dolní Zálezly | 1942 | V | 50°35'48,53" | 14°02'17,97" | 238 | Obec Dolní Zálezly |
| Dolní Žandov | 630390 | Dolní Žandov | 4327 | V | 50°01'15,52" | 12°32'56,74" | 1628 | Obec Dolní Žandov |
| Dolní Žďár | 644676 | Hajnice | 709 | V | 50°29'38,28" | 15°52'16,34" | 31 | Římskokatolická farnost arciděkanství Trutnov I |
| Dolní Životice | 630454 | Dolní Životice | 2602 | V | 49°53'54,35" | 17°46'47,32" | 295 | Obec Dolní Životice |
| Dolní Žleb | 630471 | Děčín | 1567 | V | 50°50'35,65" | 14°12'56,95" | 273 | Římskokatolická farnost Dolní Žleb |
| | | | | | | | 271/3 | Statutární Město Děčín |
| Dolní Žukov | 623261 | Český Těšín | 4635 | V | 49°43'51,14" | 18°36'09,83" | 1176 | Slezská církev evangelická augsburského vyznání |
| Doloplazy u Olomouce | 630501 | Doloplazy | 2590 | V | 49°33'52,16" | 17°24'23,46" | 1328 | Římskokatolická farnost Doloplazy |
| | | | | | | | 1330 | Obec Doloplazy |
| Doly | 630527 | Luže | 881 | V | 49°52'39,28" | 16°02'39,82" | 67 | Římskokatolická farnost děkanství Skuteč |
| Domamil | 630543 | Domamil | 2269 | V | 49°05'07,46" | 15°41'44,72" | 394/2 | |
| Domanín | 630608 | Domanín | 3653 | V | 48°59'59,07" | 17°16'59,91" | 860 | Obec Domanín |
| Domanín | 630608 | Domanín | 10109 | V | 49°00'03,51" | 17°16'37,63" | 957 | Obec Domanín |
| Domanín u Třeboně | 630586 | Domanín | 2454 | V | 48°59'40,30" | 14°45'34,61" | 489 | Obec Domanín |
| Dománovice | 709191 | Dománovice | 1928 | V | 50°06'40,47" | 15°19'41,02" | 164/7 | Obec Dománovice |
| Domaslav | 680290 | Lestkov | 2594 | V | 49°52'38,23" | 12°54'20,85" | 636 | Obec Lestkov |
| Domašín | 630641 | Vlašim | 2286 | V | 49°42'58,46" | 14°52'29,03" | 558 | Římskokatolická farnost Domašín |
| Domašov nad Bystřicí | 630811 | Domašov nad Bystřicí | 3500 | V | 49°44'36,12" | 17°26'31,15" | 987/2 | Obec Domašov nad Bystřicí |
| Domašov u Brna | 630799 | Domašov | 2340 | V | 49°14'54,42" | 16°20'31,85" | 510/1 | Obec Domašov |
| Domašov u Jeseníka | 601772 | Bělá pod Pradědem | 2538 | V | 50°11'28,75" | 17°11'38,39" | 3/1 | Římskokatolická farnost Dolní Domašov |
| Domašov u Jeseníka | 601772 | Bělá pod Pradědem | 2676 | V | 50°09'38,60" | 17°11'44,54" | 3139 | Římskokatolická farnost Dolní Domašov |
| Domaželice | 630845 | Domaželice | 2917 | V | 49°25'45,87" | 17°32'42,63" | 476, 477 | Římskokatolická farnost Domaželice |
| Domažlice | 630853 | Domažlice | 1300 | NV | 49°26'54,44" | 12°55'55,98" | 1039/2 | Federace židovských obcí v České republice |
| Domažlice | 630853 | Domažlice | 41814 | V | 49°26'31,66" | 12°56'40,44" | 686, 684/3, 690/1 | Město Domažlice |
| Domoušice | 631019 | Domoušice | 1708 | V | 50°13'48,69" | 13°43'58,50" | 120 | Římskokatolická farnost Domoušice |
| Donín u Hrádku nad Nisou | 647373 | Hrádek nad Nisou | 7368 | V | 50°50'22,41" | 14°50'24,87" | 867 | Město Hrádek nad Nisou |
| Doubí u Karlových Var | 631051 | Karlovy Vary | 4685 | V | 50°12'47,97" | 12°49'53,96" | 90/2 | Město Karlovy Vary |
| Doubice | 631116 | Doubice | 1301 | V | 50°53'25,06" | 14°27'32,17" | 1308 | Římskokatolická farnost Krásná Lípa u Rumburka |
| Doubrava u Aše | 669237 | Aš | 1766 | V | 50°15'45,29" | 12°14'24,57" | 171/2 | Římskokatolická farnost Aš |
| Doubrava u Orlové | 631167 | Doubrava | 4458 | V | 49°51'25,58" | 18°28'36,34" | 268, 269, 273 | Obec Doubrava |
| Doubravice nad Moravou | 631302 | Moravičany | 1211 | V | 49°44'30,50" | 16°58'27,58" | 401, 402 | Obec Moravičany |
| Doubravice nad Svitavou | 631329 | Doubravice nad Svitavou | 9287 | V | 49°25'58,36" | 16°37'55,60" | 1995/1 | |
| Doubravice u Dvora Králové | 631272 | Doubravice | 4705 | V | 50°24'20,40" | 15°45'04,39" | 459/4, 459/5 | Obec Doubravice, Obec Zábřezí - Řečice |
| Doubravka | 722677 | Plzeň | 4242 | V | 49°45'49,17" | 13°24'49,40" | 2420/1 | Statutární Město Plzeň |
| Doubravka | 722677 | Plzeň | 12248 | V | 49°44'46,47" | 13°25'54,57" | 2830 | Statutární Město Plzeň |
| Doubravka | 722677 | Plzeň | 131750 | V | 49°44'52,04" | 13°26'02,56" | 2297/1 | Statutární Město Plzeň |
| Doubravník | 631388 | Doubravník | 2307 | V | 49°25'23,61" | 16°21'19,23" | 362 | Obec Doubravník |
| Doudleby | 631400 | Doudleby | 2264 | V | 48°53'35,54" | 14°30'21,95" | 81 | Obec Doudleby |
| Doudleby nad Orlicí | 631426 | Doudleby nad Orlicí | 3329 | V | 50°06'49,39" | 16°14'57,30" | 597 | Obec Doudleby |
| Doudlevec | 722464 | Plzeň | 9527 | V | 49°42'47,35" | 13°22'58,26" | 554 | Statutární Město Plzeň |
| Drahanovice | 631477 | Drahanovice | 53330 | V | 49°34'28,42" | 17°04'34,15" | 353/2 | Římskokatolická farnost Drahanovice |
| Drahany | 631523 | Drahany | 6895 | V | 49°26'15,96" | 16°53'48,28" | 332/1, 332/2, 332/3 | |

| Katastrální území (KÚ) | Kód KÚ | Oblast | Výměra celkem | V/NV | Severní | Východní | Parcelní číslo | Vlastnické právo k pozemku |
|-------------------------------|--------|----------------|---------------|------|--------------|--------------|-------------------|--|
| Drahenice | 631540 | Drahenice | 1725 | V | 49°31'00,69" | 13°57'39,10" | 191 | Římskokatolická farnost Drahenice |
| Drahňovice | 631621 | Drahňovice | 1480 | V | 49°48'48,79" | 14°54'17,98" | 186/2 | Obec Drahňovice |
| Drahonice u Lubence | 631728 | Lubeneč | 1744 | NV | 50°08'38,35" | 13°21'05,70" | 436/1 | Židovská obec Teplice |
| Drahoňův Újezd | 631779 | Drahoňův Újezd | 2579 | V | 49°52'33,13" | 13°43'12,46" | 464 | Římskokatolická farnost Zbiroh |
| Drahoraz | 631809 | Kopidlno | 2170 | V | 50°21'27,14" | 15°17'10,97" | 28 | Římskokatolická farnost děkanství Kopidlno |
| Drahotuše | 631949 | Hranice | 8560 | V | 49°32'57,82" | 17°41'12,82" | 27 | Římskokatolická farnost Drahotuše |
| Drahouš | 631965 | Drahouš | 1162 | V | 50°04'39,00" | 13°28'18,61" | 113/2 | Obec Drahouš |
| Drahov | 631990 | Drahov | 2127 | V | 49°10'38,71" | 14°45'13,43" | 15 | Římskokatolická farnost Drahov |
| Drahov u Jarohněvic | 657301 | Kroměříž | 883 | V | 49°15'16,85" | 17°22'36,61" | 211 | Město Kroměříž |
| Dráčov | 632066 | Dráčov | 3215 | V | 49°13'44,32" | 14°42'26,51" | 1 | Obec Dráčov |
| Drásov | 632104 | Drásov | 3445 | V | 49°19'58,88" | 16°28'27,27" | 880/1 | Obec Drásov, Obec Všechnovice, Cisterciácké opatství Porta Coeli |
| Dražejov u Dubé | 633283 | Dubá | 845 | V | 50°30'26,46" | 14°32'52,21" | 699/2 | Město Dubá |
| Dražice u Tábora | 632163 | Meziříčí | 3735 | V | 49°25'52,29" | 14°34'13,50" | 1224/2 | Obec Dražice |
| Dražice u Tábora | 632163 | Dražice | | V | 49°25'41,95" | 14°35'02,17" | | |
| Dražič | 632198 | Dražič | 172 | V | 49°18'17,08" | 14°21'16,21" | 1271/23 | Obec Dražič |
| Drážov | 760145 | Svatý Jan | 2809 | NV | 49°38'06,18" | 14°16'08,82" | 757 | Židovská obec v Praze |
| Dražovice | 632350 | Dražovice | 2334 | V | 49°11'33,47" | 16°56'47,34" | 33/4, 36 | Obec Dražovice |
| Dražůvky | 632368 | Dražůvky | 208 | V | 49°01'59,77" | 17°01'21,07" | 65/1 | Obec Dražůvky |
| Dražůvky | 632368 | Dražůvky | 959 | V | 49°00'53,35" | 17°02'15,66" | 1059/2 | Obec Strážovice |
| Drchlava | 632490 | Chlum | 2890 | V | 50°34'35,37" | 14°31'44,59" | 194/3 | Římskokatolická farnost Pavlovice |
| Drnek | 632511 | Drnek | 2537 | V | 50°11'50,63" | 13°58'31,46" | 1064/2 | Obec Drnek |
| Drnholec | 632520 | Drnholec | 3859 | V | 48°51'27,38" | 16°28'53,80" | 1166 | Obec Drnholec |
| Drnovce | 618098 | Cvikov | 1771 | V | 50°46'26,70" | 14°39'14,54" | 113/7 | Město Cvikov |
| Drnovice | 632538 | Drnovice | 1870 | V | 49°28'17,46" | 16°32'48,69" | 484 | Římskokatolická farnost Lysice |
| Drnovice u Valašských Klobouk | 632546 | Drnovice | 1548 | V | 49°10'40,64" | 17°57'04,54" | 300/16 | Římskokatolická farnost Újezd u Valašských Klobouk |
| Drnovice u Vyškova | 632554 | Drnovice | 4737 | V | 49°16'43,67" | 16°57'13,29" | 1621 | Římskokatolická farnost Drnovice |
| | | | | | | | 1617 | Obec Drnovice |
| Drobovice | 726397 | Drobovice | 4135 | V | 49°53'14,40" | 15°24'40,08" | 425, 423/7, 423/3 | Obec Drobovice |
| Drouhavec | 644986 | Velhartice | 492 | V | 49°16'09,45" | 13°25'58,71" | 457/2 | Obec Velhartice |
| Droužkovice | 632597 | Droužkovice | 1912 | V | 50°26'00,45" | 13°25'42,55" | 432 | Obec Droužkovice |
| Drozdov | 632619 | Drozdov | 2687 | V | 49°54'11,78" | 16°47'10,67" | 405/9 | Obec Drozdov |
| Druzcov | 632694 | Osečná | 2336 | V | 50°43'01,97" | 14°55'32,12" | 500/2 | Obec Osečná |
| Druztová | 632708 | Druztová | 4709 | V | 49°47'43,37" | 13°27'19,80" | 550 | |
| Družec | 632716 | Družec | 5103 | V | 50°06'31,88" | 14°02'36,21" | 231 | Obec Družec |
| | | | | | | | 230/3 | |
| Drystice | 632724 | Drystice | 1809 | V | 49°20'02,45" | 17°03'17,85" | 144/2 | Římskokatolická farnost Drystice |
| Držkov | 632732 | Držkov | 5225 | V | 50°41'18,80" | 15°18'09,38" | 1 | Římskokatolická farnost Držkov |
| Držovice na Moravě | 632783 | Prostějov | 2949 | V | 49°29'15,85" | 17°08'27,41" | 513/1 | Město Prostějov |
| Dřevčice u Chebu | 651079 | Cheb | 1970 | V | 50°04'05,26" | 12°26'45,97" | 64/1 | Město Cheb |
| Dřetovice | 632929 | Dřetovice | 842 | V | 50°10'46,89" | 14°12'22,19" | 336 | Římskokatolická farnost Dřetovice |
| Dřevčice u Brandýsa nad Labem | 632937 | Dřevčice | 3093 | V | 50°10'04,90" | 14°38'00,56" | 47 | Římskokatolická farnost Brandýs nad Labem |
| Dřevíkov | 787868 | Vysočina | 2378 | NV | 49°46'06,45" | 15°49'35,97" | 127/2, 127/3, 128 | Židovská obec v Praze |
| Dřevohostice | 633020 | Dřevohostice | 6545 | V | 49°25'24,18" | 17°35'30,61" | 1354, 1357 | Obec Dřevohostice |
| Dřínov u Zlonic | 633062 | Dřínov | 2902 | V | 50°16'33,14" | 14°03'54,35" | 64 | Obec Dřínov |
| Dřísy | 633119 | Dřísy | 6460 | V | 50°15'31,31" | 14°39'14,86" | 563/42, 563/69 | Obec Dřísy |

| | | | | | | | | |
|------------------------|--------|------------------------|-------|----|--------------|--------------|---|---|
| Dříteč | 633127 | Dříteč | 252 | V | 50°06'18,17" | 15°48'33,62" | 28/1 | Římskokatolická farnost Dříteč |
| Dub nad Moravou | 633275 | Dub nad Moravou | 5585 | V | 49°28'57,71" | 17°16'33,08" | 13 | Obec Dub nad Moravou |
| Dub u Prachatic | 633194 | Dub | 1320 | NV | 49°06'00,61" | 14°00'44,18" | 744 | Federace židovských obcí v České republice |
| Dubá | 633291 | Dubá | 13216 | V | 50°32'31,98" | 14°32'40,16" | 334, 335/3 | Město Dubá |
| Dubany | 633321 | Libochovice | 748 | V | 50°23'51,65" | 14°00'46,60" | 14 | |
| Dubany na Hané | 785806 | Vrbátky | 4718 | V | 49°30'51,32" | 17°11'10,84" | 169 | Římskokatolická farnost Dubany |
| Dubec | 770663 | Třemešné | 3150 | V | 49°37'45,60" | 12°43'03,40" | 965/2 | Obec Třemešné |
| Dubeč | 633330 | Praha | 1338 | V | 50°03'19,26" | 14°34'50,53" | 1 | Římskokatolická farnost u kostela Všech svatých Praha - Uhříněves |
| Dubeč | 633330 | Praha | 3165 | V | 50°03'11,40" | 14°34'46,60" | 102 | Římskokatolická farnost u kostela Všech svatých Praha - Uhříněves |
| Dubenec | 633372 | Dubenec | 3138 | V | 50°22'37,48" | 15°48'50,00" | 662, 665/2 | Obec Dubenec |
| | | | | | | | 661/2 | Římskokatolická farnost děkanství Dvůr Králové nad Labem |
| Dubí u Kladna | 665169 | Kladno | 1566 | V | 50°09'27,23" | 14°08'53,76" | 1901 | Římskokatolická farnost u kostela sv. Mikuláše Kladno - Vrapice |
| Dubí u Kladna | 662169 | Kladno | 2711 | V | 50°09'35,72" | 14°08'30,27" | 1892 | Statutární Město Kladno |
| Dubicko | 633526 | Dubicko | 3854 | V | 49°49'39,05" | 16°57'58,93" | 1677 | Římskokatolická farnost Dubicko |
| Dublovice | 633577 | Dublovice | 1608 | V | 49°40'06,18" | 14°21'31,25" | 109 | Římskokatolická farnost Dublovice |
| Dubňany | 633585 | Dubňany | 4958 | V | 48°55'21,15" | 17°06'36,00" | 531/1 | Město Dubňany |
| Dubňany | 633585 | Dubňany | 3955 | V | 48°55'18,47" | 17°06'36,26" | 531/10, 531/11, 531/12, 531/13, 531/14 | Město Dubňany |
| Dubné | 633623 | Dubné | 3357 | V | 48°58'25,69" | 14°21'32,37" | 614/1 | Obec Dubné |
| Dubnice | 633674 | Lichnov | 672 | V | 50°02'27,02" | 17°38'27,95" | 117 | Obec Lichnov |
| Dubnice pod Ralskem | 633666 | Dubnice | 2080 | V | 50°43'34,90" | 14°48'26,24" | 1 | Římskokatolická farnost Dubnice |
| Duchcov | 633712 | Duchcov | 24223 | V | 50°36'10,90" | 13°45'40,57" | 895 | Město Duchcov |
| Dukovany | 633810 | Dukovany | 2348 | V | 49°04'37,27" | 16°11'04,02" | 383 | Obec Dukovany |
| Dušejov | 633852 | Dušejov | 2917 | V | 49°24'37,87" | 15°26'02,25" | 26/5 | Obec Dušejov |
| | | | | | | | 29 | Římskokatolická farnost Dušejov |
| Dušníky u Rudné | 743313 | Rudná | 5930 | V | 50°02'19,42" | 14°13'57,80" | 256/6 | Město Rudná |
| Dvakačovice | 777617 | Dvakačovice | 2284 | V | 49°58'53,28" | 15°53'42,28" | 261 | Farní sbor Českobratrské církve evangelické v Dvakačovicích |
| Dvorce u Bruntálu | 633879 | Dvorce | 5799 | V | 49°50'05,38" | 17°33'07,82" | 383/1 | Římskokatolická farnost Dvorce |
| | | | | | | | 383/2 | Obec Dvorce |
| | | | | | | | 381/1, 381/2 | Farní sbor Českobratrské církve evangelické v Bruntále |
| Dvory nad Lužnicí | 633925 | Dvory nad Lužnicí | 1433 | V | 48°51'08,28" | 14°54'01,77" | 2 | |
| Dvory u Lokte | 686506 | Loket | 382 | V | 50°10'07,36" | 12°45'23,54" | 57 | Město Loket |
| Dvory u Nymburka | 633909 | Dvory | 1997 | V | 50°12'38,43" | 15°01'17,56" | 201 | Římskokatolická farnost Nymburk |
| Dvory u Nymburka | 633909 | Dvory | 3571 | V | 50°12'32,66" | 14°59'38,79" | 80/9 | Obec Dvory |
| Dvůr Králové nad Labem | 633968 | Dvůr Králové nad Labem | 58161 | V | 50°26'49,64" | 15°49'27,07" | 894/1, 3496/7, 3496/8 | Město Dvůr Králové nad Labem |
| Dyjákovice | 634140 | Hrádek | 8981 | V | 48°46'30,15" | 16°18'10,81" | 10756 | Obec Dyjákovice |
| Dyjákovičky | 634166 | Dyjákovičky | 1936 | V | 48°46'54,65" | 16°05'39,07" | 348 | Obec Dyjákovičky |
| Dyje | 634174 | Dyje | | V | 48°50'38,10" | 16°07'28,70" | 467 | |
| Dymokury | 634247 | Dymokury | 1345 | V | 50°14'53,14" | 15°12'12,32" | 100 | Římskokatolická farnost Dymokury |
| Dýšina | 634280 | Dýšina | 5607 | V | 49°46'33,69" | 13°29'20,81" | 4 | Obec Dýšina |
| Džbánov u Litomyšle | 634328 | Voděřady | 935 | V | 49°56'57,45" | 16°18'28,59" | 64 | Farní sbor Českobratrské církve evangelické ve Džbánově - Ústí nad Orlicí |
| Ďáblice | 730629 | Praha | 2311 | V | 50°08'34,54" | 14°29'03,34" | 582 | Hlavní město Praha |
| Ejповice | 634344 | Ejповice | 3412 | V | 49°44'47,59" | 13°31'56,91" | 1033/3 | Obec Ejповice |
| Encovany | 634379 | Polepy | 6413 | V | 50°31'22,64" | 14°16'29,16" | 234/29 | Obec Polepy |
| | | | | | | | 241 | Římskokatolická farnost Hrušovany u Litoměřic |
| Erpužice | 634409 | Erpužice | 3179 | V | 49°48'15,65" | 13°02'33,10" | 849 | Obec Erpužice |

| Katastrální území (KÚ) | Kód KÚ | Oblast | Výměra celkem | V/NV | Severní | Východní | Parcelní číslo | Vlastnické právo k pozemku |
|---------------------------|--------|---------------------------|---------------|------|--------------|--------------|---------------------|--|
| Evaň | 634441 | Evaň | 3535 | V | 50°23'03,81" | 14°00'53,68" | 339/3 | Obec Evaň |
| Falknov | 678775 | Kytlice | 3862 | V | 50°48'40,75" | 14°32'08,05" | 587 | Obec Kytlice |
| Filipov u Jiříkova | 661066 | Jiříkov | 3165 | V | 50°59'09,08" | 14°35'20,38" | 5414 | Město Jiříkov |
| Fleky | 654647 | Chudenín | 7641 | V | 49°17'47,79" | 13°02'30,39" | 171 | |
| Fojtova Kraš | 778451 | Vidnava | 10162 | V | 50°22'21,88" | 17°10'53,21" | 207 | Římskokatolická farnost Vidnava |
| Fořt | 620696 | Černý Důl | 3997 | V | 50°36'04,94" | 15°41'55,97" | 84, 165/2 | Římskokatolická farnost děkanství |
| Frahelž | 686689 | Frahelž | 7973 | V | 49°06'16,97" | 14°43'38,35" | 433/3 | Obec Frahelž |
| Francova Lhota | 634581 | Francova Lhota | 12018 | V | 49°12'24,91" | 18°06'54,92" | 4784/3 | Obec Francova Lhota |
| | | | | | | | 2741 | Římskokatolická farnost Francova Lhota |
| Františky | 634701 | Krouna | 650 | V | 49°46'16,30" | 16°06'13,46" | 351/2 | Farní sbor Českobratrské církve evangelické v Krouně |
| Frantoly | 693928 | Frantoly | 989 | V | 48°59'12,39" | 14°04'36,88" | 463 | Obec Mičovice |
| Fryčovice | 634808 | Fryčovice | 5170 | V | 49°40'47,19" | 18°13'32,31" | 251 | Římskokatolická farnost Fryčovice |
| Frydek | 634956 | Frydek | 1254 | NV | 49°40'39,00" | 18°22'01,59" | 6657/3 | Moravskoslezské sdružení Církve adventistů sedmého dne |
| Frydek | 634956 | Frydek - Místek | 10291 | NV | 49°40'41,16" | 18°22'02,36" | 6657/1 | Židovská obec v Ostravě |
| Frydek | 634956 | Frydek - Místek | 25704 | V | 49°40'29,08" | 18°23'01,65" | 6736/1 | Statutární Město Frydek - Místek |
| Frydek | 634956 | Frydek - Místek | 18188 | V | 49°40'24,42" | 18°22'55,50" | 6740, 6741 | Statutární Město Frydek - Místek |
| Frydlant | 635090 | Frydlant | 20167 | V | 50°55'57,42" | 15°04'15,10" | 4120 | Město Frydlant |
| Frydlant nad Ostravicí | 635171 | Frydlant nad Ostravicí | 13538 | V | 49°35'45,80" | 18°21'21,52" | 585 | Město Frydlant nad Ostravicí |
| Frydštejn | 635201 | Frydštejn | 2692 | V | 50°38'53,38" | 15°09'11,04" | 814/3 | Obec Frydštejn |
| Frydštejn | 635201 | Frydštejn - Voděrady | 1463 | V | 50°38'15,58" | 15°10'03,46" | 1715/2, 1716 | Obec Frydštejn |
| Frymburk | 635260 | Frymburk | 7599 | V | 48°39'16,15" | 14°10'36,96" | 904 | Obec Frymburk |
| Fryšava pod Žakovou horou | 635324 | Fryšava pod Žakovou horou | 1955 | V | 49°37'38,53" | 16°02'22,17" | 458 | Obec Fryšava pod Žakovou horou |
| Fryšták | 635359 | Fryšták | | V | 49°17'11,40" | 17°41'10,19" | 112 | |
| Fulnek | 635448 | Fulnek | 4180 | V | 49°42'53,58" | 17°54'11,89" | 711 | Město Fulnek |
| Fulnek | 635448 | Fulnek | 14751 | V | 49°42'56,01" | 17°55'08,64" | 1332/1 | Město Fulnek |
| Golčův Jeníkov | 635481 | Golčův Jeníkov | 7338 | NV | 49°48'58,36" | 15°28'03,37" | 1432 | Židovská obec v Praze |
| Golčův Jeníkov | 635481 | Golčův Jeníkov | 10082 | V | 49°48'33,42" | 15°28'17,80" | 840/1, 844 | Česká republika |
| Gruna | 636231 | Gruna | 2984 | V | 49°45'32,26" | 16°44'28,80" | 409/3 | Obec Gruna |
| Grunta | 681971 | Grunta | 2976 | V | 49°58'18,34" | 15°15'17,63" | 637 | Římskokatolická farnost Grunta |
| Guntramovice | 615510 | Budišov nad Budišovkou | 1634 | V | 49°47'58,56" | 17°34'24,45" | 96/3 | Římskokatolická farnost Guntramovice |
| Guty | 636291 | Třinec | 1390 | V | 49°39'45,81" | 18°35'57,83" | 785 | Římskokatolická farnost Střítež u Českého Těšína |
| Guty | 636291 | Třinec | 3093 | V | 49°39'01,21" | 18°35'45,38" | 533/2 | Farní sbor Slezské církve a.v. v Gutech |
| Habartice u Frýdlantu | 636312 | Habartice | 2755 | V | 51°00'53,47" | 15°04'06,16" | 175/2, 175/3, 174/2 | Obec Habartice |
| Habartice u Jindřichova | 660353 | Jindřichov | 2391 | V | 50°06'36,56" | 16°57'06,51" | 1146 | Obec Jindřichov |
| Habartice u Obytců | 708852 | Klatovy | 915 | V | 49°23'18,42" | 13°24'18,79" | 337 | Římskokatolická farnost Plánice |
| Habartov | 636339 | Habartov | 8763 | V | 50°10'47,98" | 12°33'04,70" | 310 | Město Habartov |
| Habrovany | 636401 | Habrovany | 1909 | V | 49°13'45,86" | 16°52'21,69" | 2298/2 | Obec Habrovany |
| Habry | 636479 | Habry | 2704 | NV | 49°45'43,45" | 15°28'17,30" | 6425 | Židovská obec v Praze |
| Habry | 636479 | Habry | 6222 | V | 49°45'14,50" | 15°28'58,20" | 86/1 | |
| Habřina | 636487 | Habřina | 1434 | V | 50°19'22,40" | 15°50'51,60" | 169 | Římskokatolická farnost děkanství Holohlavy |
| Habřina | 636487 | Habřina | 1658 | V | 50°19'23,45" | 15°50'47,84" | 170/4 | Obec Habřina |
| Habřina u Úštěku | 775487 | Úštěk | 613 | V | 50°35'36,11" | 14°18'47,93" | 144/2 | Město Úštěk |
| Hadrava | 654655 | Chudenín | 1706 | V | 49°18'46,59" | 13°07'26,38" | 276/2 | Obec Chudenín |
| Halenkov | 636878 | Halenkov | 2053 | V | 49°18'59,79" | 18°08'47,67" | 16 | Římskokatolická farnost Halenkov |
| Halenkovice | 636908 | Halenkovice | 4323 | V | 49°10'18,20" | 17°28'13,11" | 74 | |

| | | | | | | | | |
|-----------------------|--------|--------------------|-------|----|--------------|--------------|----------------|--|
| Halže | 636975 | Halže | 4360 | V | 49°49'56,80" | 12°34'37,78" | 504/1 | Obec Halže |
| Hamr nad Nežárkou | 776122 | Val | 1104 | V | 49°09'14,99" | 14°45'34,50" | 18 | Římskokatolická farnost Hamr |
| Hamry na Šumavě | 792730 | Hamry | 1516 | V | 49°13'45,13" | 13°09'39,22" | 1478 | Římskokatolická farnost Nýrsko |
| Hanušovice | 637203 | Hanušovice | 8049 | V | 50°05'35,70" | 16°56'50,20" | 1201 | Římskokatolická farnost Hanušovice |
| Harrachov | 637238 | Harrachov | 2969 | V | 50°46'21,27" | 15°25'55,98" | 603 | Římskokatolická farnost Harrachov |
| | | | | | | | 605/2 | Město Harrachov |
| Hartmanice I | 637271 | Hartmanice | 3500 | V | 49°10'19,01" | 13°27'18,89" | 53/2 | Město Hartmanice |
| Hartmanice II | 798991 | Hartmanice | 1529 | V | 49°09'18,84" | 13°26'15,96" | 4521/3 | Česká republika – Správa Národního parku a CHKO Šumava |
| Hartunkov | 602400 | Benešov nad Černou | 1352 | V | 48°44'13,71" | 14°39'23,74" | 742/2 | Obec Benešov nad Černou |
| Hartvíkov | 708585 | Dolní Hořice | 1792 | V | 49°27'14,94" | 14°51'54,21" | 6/1 | Římskokatolická farnost Hartvíkov |
| Hartvíkovice | 637459 | Hartvíkovice | 3672 | V | 49°10'16,03" | 16°05'02,38" | 3546 | |
| | | | | | | | 68 | Římskokatolická farnost Hartvíkovice |
| Hať | 637491 | Hať | 4287 | V | 49°56'54,26" | 18°14'13,59" | 4/1 | Římskokatolická farnost Hať |
| Havlíčkova Borová | 637963 | Havlíčkova Borová | 3640 | V | 49°37'53,47" | 15°46'55,85" | 34 | Římskokatolická farnost Havlíčkova Borová |
| | | | | | | | 1189/2, 1188/2 | Obec Havlíčkova Borová |
| Havlíčkův Brod | 637823 | Havlíčkův Brod | 3167 | NV | 49°36'26,01" | 15°34'04,02" | 692/2 | Židovská obec v Praze |
| Havlíčkův Brod | 637823 | Havlíčkův Brod | 7568 | NV | 49°37'38,48" | 15°34'04,11" | 884/1 | Židovská obec v Praze |
| Havlíčkův Brod | 637823 | Havlíčkův Brod | 10771 | V | 49°36'21,36" | 15°34'20,60" | 61 | Římskokatolická farnost děkanství Havlíčkův Brod |
| Havlíčkův Brod | 637823 | Havlíčkův Brod | 45334 | V | 49°37'24,16" | 15°34'04,89" | 903/2, 903/3 | Město Havlíčkův Brod |
| Havlíčkův Brod | 637823 | Havlíčkův Brod | 45334 | V | 49°33'58,76" | 15°34'34,32" | 903/2, 903/3 | Město Havlíčkův Brod |
| Havlovice | 637998 | Havlovice | 2774 | V | 50°29'15,99" | 16°02'01,59" | 807 | Obec Havlovice |
| Havraň | 638021 | Havraň | 4738 | V | 50°26'30,03" | 13°36'04,69" | 134 | Římskokatolická farnost Havraň |
| Havraníky | 638056 | Havraníky | 1354 | V | 48°48'37,56" | 16°00'25,25" | 1463 | Obec Havraníky |
| Hazlov | 638072 | Hazlov | 3247 | V | 50°09'20,50" | 12°16'17,44" | 115 | Obec Hazlov |
| Hedčany | 632996 | Kožlany | 508 | V | 49°59'23,28" | 13°34'26,44" | 303/2 | Město Kožlany |
| Hejná | 638161 | Hejná | 883 | V | 49°17'14,53" | 13°40'27,38" | 49 | Římskokatolická farnost Nezamyslice u Horažďovic |
| Hejnice | 638196 | Hejnice | 2489 | V | 50°52'18,76" | 15°10'29,89" | 927/3 | Město Hejnice |
| Hejnice | 638196 | Hejnice | 6455 | V | 50°52'56,96" | 15°11'42,95" | 692/1 | Město Hejnice |
| Hejnice u Žamberka | 638200 | Hejnice | 1086 | V | 50°03'15,95" | 16°24'02,18" | 834 | Obec Hejnice |
| Helvíkovice | 638242 | Helvíkovice | 2004 | V | 50°05'35,87" | 16°26'25,26" | 70/2 | Obec Helvíkovice |
| Henčlov | 638277 | Přerov | 2014 | V | 49°26'25,49" | 17°23'34,59" | 80/1 | Statutární Město Přerov |
| Herálec | 638293 | Herálec | 1495 | V | 49°31'43,87" | 15°27'36,16" | 689 | Obec Herálec |
| Herálec | 638293 | Herálec | 1742 | V | 49°31'27,63" | 15°27'35,79" | 759/3 | Obec Herálec |
| Herálec | 638293 | Herálec | 3273 | V | 49°31'52,02" | 15°28'11,45" | 524/6 | Obec Herálec |
| Herálec na Moravě | 638358 | Herálec | 7120 | V | 49°41'12,39" | 15°59'37,55" | 358 | Obec Herálec |
| Heraltice | 638366 | Heraltice | 1882 | V | 49°14'05,24" | 15°43'41,18" | 549/2 | Obec Heraltice |
| Heroltice u Štítů | 638439 | Štítý | 1500 | V | 49°59'09,13" | 16°44'04,01" | 663 | Město Štítý |
| Heršpice | 704741 | Heršpice | 1043 | V | 49°07'11,28" | 16°55'00,91" | 255 | Obec Heršpice |
| Heršpice | 704741 | Heršpice | 1251 | V | 49°07'13,52" | 16°55'04,12" | 224 | Československý evangelický kostel |
| | | | | | | | 219/2, 218/2 | Obec Heršpice |
| Heřmaň | 638447 | Heřmaň | 1151 | V | 49°13'58,07" | 14°08'04,51" | 70 | Římskokatolická farnost Heřmaň u Písku |
| Heřmanice | 714691 | Ostrava | 2448 | V | 49°51'39,72" | 18°19'47,77" | 20 | Římskokatolická farnost Heřmanice |
| | | | | | | | 16/2 | Statutární Město Ostrava |
| Heřmanice | 714691 | Ostrava | 5915 | V | 49°51'41,39" | 18°19'35,59" | 337/3 | Statutární Město Ostrava |
| Heřmanice u Frýdlantu | 626007 | Heřmanice | 3975 | V | 50°54'08,11" | 15°00'22,67" | 382/3 | Obec Heřmanice |
| Heřmanice u Králík | 733792 | Králíky | 956 | V | 50°07'51,02" | 16°45'21,33" | 483 | Město Králíky |

| Katastrální území (KÚ) | Kód KÚ | Oblast | Výměra celkem | V/NV | Severní | Východní | Parcelní číslo | Vlastnické právo k pozemku |
|------------------------|--------|-----------------------|---------------|------|--------------|--------------|--------------------|---|
| Heřmanice u Vilémova | 781924 | Heřmanice | 878 | V | 50°22'39,69" | 15°55'11,54" | 11/2 | Římskokatolická farnost Vilémov u Golčova Jeníkova |
| Heřmanice u Žandova | 638579 | Žandov | 1373 | V | 50°40'03,67" | 14°23'21,60" | 294 | Město Žandov |
| Heřmanice v Podještědí | 638471 | Jablonné v Podještědí | 2826 | V | 50°47'37,08" | 14°43'23,52" | 2040/2 | Město Jablonné v Podještědí |
| Heřmánkovice | 638609 | Heřmánkovice | 7993 | V | 50°37'57,20" | 16°19'18,67" | 820 | Obec Heřmánkovice |
| Heřmánky nad Odrou | 656500 | Heřmánky | 706 | V | 49°42'22,01" | 17°46'11,25" | 372 | Římskokatolická farnost Véska |
| Heřmanov | 638650 | Heřmanov | 1973 | V | 50°43'28,78" | 14°17'46,91" | 346/2 | Obec Heřmanov |
| Heřmanov u Křižanova | 638668 | Heřmanov | 1892 | V | 49°22'50,08" | 16°11'01,99" | 107/1 | Římskokatolická farnost Heřmanov u Velké Bíteše |
| Heřmanovice | 638722 | Heřmanovice | 2610 | V | 50°11'36,91" | 17°24'08,16" | 1150 | Římskokatolická farnost Heřmanovice |
| Heřmanovice | 638722 | Heřmanovice | 4320 | V | 50°11'42,44" | 17°23'56,23" | 531/3 | Obec Heřmanovice |
| Heřmanův Městec | 638731 | Heřmanův Městec | 2654 | V | 49°56'38,19" | 15°39'47,25" | 490 | Město Heřmanův Městec |
| Heřmanův Městec | 638731 | Heřmanův Městec | 3972 | NV | 49°57'00,87" | 15°40'17,97" | 1099/1 | Židovská obec v Praze |
| Heřmanův Městec | 638731 | Heřmanův Městec | 13442 | V | 49°56'25,82" | 15°39'15,71" | 1739/1 | Město Heřmanův Městec |
| Hevlín | 638781 | Hevlín | 5850 | V | 48°45'11,29" | 16°23'10,61" | 681 | Obec Hevlín |
| Hladké Životice | 638790 | Hladké Životice | 2459 | V | 49°40'55,60" | 17°57'28,87" | 2 | Římskokatolická farnost Hladké Životice |
| Hlasivo | 638838 | Hlasivo | 2158 | V | 49°29'46,23" | 14°45'17,38" | 230/2 | Římskokatolická farnost Hlasivo |
| Hlásná Třebaň | 638901 | Hlásná Třebaň | 1381 | V | 49°55'20,55" | 14°11'36,72" | 1101 | Česká republika – MNV Hlásná Třebaň |
| Hlásnice u Šternberka | 650536 | Hlásnice | 681 | V | 49°44'51,53" | 17°17'32,60" | 498/2 | Obec Hlásnice |
| Hlavatce | 638935 | Hlavatce | 4854 | V | 49°17'34,88" | 14°37'15,10" | 45/1 | |
| Hlavice | 638978 | Hlavice | 1958 | V | 50°37'55,09" | 14°55'17,96" | 186 | Římskokatolická farnost Hlavice |
| Hlavnice | 639036 | Hlavnice | 1124 | V | 49°55'30,22" | 17°43'38,28" | 184 | Římskokatolická farnost Hlavnice |
| Hlína u Ivančic | 639184 | Hlína | 485 | V | 49°06'50,22" | 16°25'35,78" | 2 | Římskokatolická farnost Neslovice |
| Hlínka | 639249 | Hlínka | 3276 | V | 50°16'57,20" | 17°40'13,73" | 136/2 | Obec Hlínka |
| Hlinsko | 639401 | Soběchleby | 1539 | V | 49°29'32,16" | 17°34'46,01" | 44/1 | Římskokatolická farnost Hlinsko |
| Hlinsko v Čechách | 639303 | Hlinsko | 2497 | V | 49°45'12,98" | 15°54'26,84" | 2112 | Město Hlinsko |
| Hlinsko v Čechách | 639303 | Hlinsko | 14141 | V | 49°45'52,02" | 15°54'03,25" | 617 | Město Hlinsko |
| Hlízov | 706051 | Hlízov | 10121 | V | 49°58'40,39" | 15°18'03,09" | 1152 | Obec Hlízov |
| Hlohovec | 639435 | Hlohovec | 3372 | V | 48°46'17,69" | 16°45'43,70" | 823 | Obec Hlohovec |
| Hlohovice | 639443 | Hlohovice | 1058 | V | 49°53'24,14" | 13°38'22,48" | 56/1 | Římskokatolická farnost Zbiroh |
| Hloubětín | 731234 | Praha | 1628 | V | 50°06'12,57" | 14°32'04,42" | 2 | Římskokatolická farnost u kostela sv. Jiří Praha - Hloubětín |
| Hloubětín | 731234 | Praha | 3548 | V | 50°05'38,05" | 14°31'27,14" | 2419 | Hlavní město Praha |
| Hloubětín | 731234 | Praha | 8049 | V | 50°06'35,36" | 14°32'19,92" | 1241/1, 1242, 1243 | Hlavní město Praha |
| Hlubany | 723282 | Podbořany | 1750 | V | 50°13'49,02" | 13°24'00,28" | 93 | Město Podbořany |
| Hlubočec | 639508 | Hlubočec | 2883 | V | 49°50'46,94" | 17°58'22,47" | 721/43 | Obec Hlubočec |
| Hlubočepy | 728837 | Praha | 1433 | V | 50°02'49,67" | 14°24'31,47" | 550 | Římskokatolická farnost u kostela sv. Filipa a Jakuba Praha - Hlubočepy |
| Hlubočepy | 728837 | Praha | 4764 | V | 50°02'41,23" | 14°23'47,61" | 1322 | Hlavní město Praha |
| Hlubočky | 639524 | Hlubočky | 5460 | V | 49°38'08,67" | 17°24'23,03" | 2061 | Obec Hlubočky |
| Hluboká nad Vltavou | 639605 | Hluboká nad Vltavou | 1275 | NV | 49°03'00,58" | 14°25'44,51" | 91 | Židovská obec v Praze |
| Hluboká nad Vltavou | 639605 | Hluboká nad Vltavou | 3394 | V | 49°03'19,29" | 14°26'00,24" | 337 | Město Hluboká nad Vltavou |
| Hluboké Mašůvky | 639664 | Hluboké Mašůvky | 2262 | V | 48°55'06,98" | 16°01'40,02" | 3347 | Obec Hluboké Mašůvky |
| Hluboš | 639681 | Hluboš | 2884 | V | 49°44'38,12" | 14°00'46,92" | 973/1 | Římskokatolická farnost Hluboš |
| Hlučín | 639711 | Hlučín | 2905 | V | 49°53'46,15" | 18°11'49,21" | 791 | Město Hlučín |
| Hlučín | 639711 | Hlučín | 11928 | V | 49°53'50,72" | 18°11'32,81" | 673/1 | Římskokatolická farnost Hlučín |
| Hluchoh | 639893 | Hluchoh | 3184 | V | 49°32'23,57" | 16°59'27,97" | 546/39 | Obec Hluchoh |
| Hluk | 639907 | Hluk | 5753 | V | 48°59'26,08" | 17°31'32,39" | 3208/1 | Václav a Marie Prachařovi |
| | | | | | | | 3208/2 | Petr Šimčík |
| | | | | | | | 3208/3 | Jana Ondrová |

| | | | | | | | | |
|--------------------------------|--------|------------------------|-------|----|--------------|--------------|---|---|
| | | | | | | 3208/4 | Lenka Dvořáčková | |
| | | | | | | 3208/5 | Město Hluk | |
| Hlušice | 639923 | Hlušice | 3242 | V | 50°15'38,32" | 15°24'38,51" | 373 | Obec Hlušice |
| Hlušovice | 639940 | Hlušovice | 1157 | V | 49°38'26,11" | 17°17'25,46" | 150 | Obec Hlušovice |
| Hnanice | 640000 | Hnanice | 800 | V | 48°47'53,52" | 15°59'20,22" | 112 | Obec Hnanice |
| Hnátnice | 640018 | Hnátnice | 1464 | V | 50°00'55,74" | 16°26'35,02" | 936/2 | Obec Hnátnice |
| Hněvčeves | 640026 | Hněvčeves | 3111 | V | 50°18'58,29" | 15°42'56,29" | 162/2 | Obec Hněvčeves, Obec Sovětice, Obec Jeřice, Obec Hořiněves |
| Hněvkov | 640051 | Zábřeh | 1133 | V | 49°52'10,55" | 16°49'34,07" | 496/6 | Město Zábřeh |
| Hněvkovice u Ledče nad Sázavou | 640093 | Hněvkovice | 2275 | V | 49°41'04,62" | 15°12'30,36" | 470, 471/2 | Římskokatolická farnost Hněvkovice |
| Hněvošice | 640140 | Hněvošice | 2229 | V | 50°00'20,26" | 18°00'36,58" | 2 | Římskokatolická farnost Hněvošice |
| Hněvotín | 640158 | Hněvotín | 4401 | V | 49°34'16,29" | 17°11'02,07" | 131 | Římskokatolická farnost Hněvotín |
| Hnidousy | 764558 | Kladno | 2421 | V | 50°10'11,82" | 14°07'15,65" | 216/2 | Statutární město Kladno |
| Hnidousy | 764558 | Kladno | 11051 | V | 50°10'20,72" | 14°07'19,28" | 192/2 | Statutární město Kladno |
| Hnojice | 640166 | Hnojice | 3674 | V | 49°42'49,18" | 17°13'14,56" | 135 | Obec Hnojice |
| | | | | | | 136/39 | MNV Hnojice, společenství vlastníků | |
| Hnojník | 640191 | Hnojník | 5290 | V | 49°41'05,08" | 18°31'51,40" | 2 | Římskokatolická farnost Hnojník |
| | | | | | | 117 | Farní sbor Slezské církve evangelické a.v. v Komorní Lhotce | |
| Hobšovice | 640204 | Hobšovice | 1827 | V | 50°16'08,51" | 14°09'44,62" | 60/1 | Obec Hobšovice |
| Hodějice | 640239 | Hodějice | 2070 | V | 49°08'25,26" | 16°54'43,72" | 2 | Obec Hodějice |
| Hodkov | 640298 | Zbraslavice | 467 | V | 49°46'50,55" | 15°09'10,71" | 642 | Římskokatolická farnost Čestín |
| Hodkovice nad Mohelkou | 640344 | Hodkovice nad Mohelkou | 7546 | V | 50°39'48,14" | 15°05'15,16" | 1345/1 | Římskokatolická farnost Hodkovice nad Mohelkou |
| Hodolany | 710873 | Olomouc | 13367 | V | 49°35'26,82" | 17°18'16,03" | 355, 356 | Hřbitovy města Olomouce |
| Hodonice | 640395 | Hodonice | 2013 | V | 48°50'05,93" | 16°10'23,54" | 379 | Obec Hodonice |
| Hodonín | 640417 | Hodonín | 45031 | V | 48°51'49,12" | 17°09'18,05" | 1051, 1058/1, 1049/2 | Město Hodonín |
| Hodoňovice | 601080 | Baška | 3439 | V | 49°38'06,05" | 18°21'09,91" | 163 | Obec Baška |
| | | | | | | 167 | Římskokatolická farnost Místek | |
| Hodslavice | 640620 | Hodslavice | 3402 | V | 49°32'15,84" | 18°01'29,23" | 542 | Farní sbor Českobratrské církve evangelické v Hodslavicích |
| Hodslavice | 640620 | Hodslavice | 5723 | V | 49°32'33,98" | 18°01'27,04" | 25 | Římskokatolická farnost Hodslavice |
| Hoješín | 640654 | Seč | 992 | V | 49°48'32,22" | 15°38'57,59" | 139/2 | Obec Seč |
| Hojná Voda | 644188 | Horní Stropnice | 819 | V | 48°43'47,62" | 14°43'33,91" | 229/2 | Obec Horní Stropnice |
| Hojovice | 640719 | Hojovice | 1011 | V | 49°19'37,78" | 14°55'12,68" | 126/2 | Obec Hojovice |
| Hojsova Stráž | 640727 | Železná Ruda | 970 | V | 49°12'32,22" | 13°11'56,07" | 1192 | Římskokatolická farnost Nýrsko |
| Hokov | 645486 | Hořovičky | 1225 | V | 50°09'27,74" | 13°33'41,69" | 522/3 | Obec Hořovičky |
| Holany | 640735 | Holany | 643 | V | 50°37'56,60" | 14°28'18,52" | 527 | Římskokatolická farnost Holany |
| Holany | 640735 | Holany | 5828 | V | 50°36'51,35" | 14°29'52,49" | 890 | Římskokatolická farnost Holany |
| Holčovice | 640867 | Holčovice | 5623 | V | 50°09'22,41" | 17°29'04,48" | 171/2 | Římskokatolická farnost Holčovice |
| Holedeč | 640913 | Holedeč | 4248 | V | 50°16'56,32" | 13°33'41,99" | 684/2 | Římskokatolická farnost Holedeček |
| Holešov | 640972 | Holešov | 460 | V | 49°19'44,02" | 17°34'36,81" | 1357/1 | Město Holešov |
| Holešov | 640972 | Holešov | 8210 | NV | 49°20'08,17" | 17°34'35,43" | 634/1 | Židovská obec Brno |
| Holešov | 640972 | Holešov | 16890 | V | 49°19'40,13" | 17°34'35,34" | 1355 | Město Holešov |
| Holešovice | 730122 | Praha | 8705 | V | 50°06'10,42" | 14°25'47,18" | 1558 | Hlavní město Praha |
| Holešovice | 730122 | Praha | 1618 | V | 50°05'50,86" | 14°25'55,38" | 2075, 2076 | Římskokatolická farnost u kostela sv. Antonína Praha - Holešovice |
| Holetín | 641138 | Holetín | 557 | V | 49°47'31,73" | 15°55'38,16" | 889 | Obec Holetín |
| Holetín | 641138 | Holetín | 2276 | V | 49°47'31,48" | 15°55'40,47" | 884/3 | Obec Holetín |
| Holice u Olomouce | 641227 | Olomouc | 4972 | V | 49°34'12,34" | 17°17'53,49" | 781 | Římskokatolická farnost Olomouc - Holice |
| | | | | | | 782 | Hřbitovy města Olomouce | |

| Katastrální území (KÚ) | Kód KÚ | Oblast | Výměra celkem | V/NV | Severní | Východní | Parcelní číslo | Vlastnické právo k pozemku |
|-------------------------|--------|-------------------------|---------------|------|--------------|--------------|---------------------|---|
| Holice v Čechách | 641146 | Holice | 13379 | V | 50°03'46,04" | 15°59'17,92" | 1131/3, 1131/1 | Město Holice |
| Holín | 641243 | Holín | 289 | V | 50°27'19,64" | 15°18'51,26" | 426/1 152/2 | Obec Holín |
| Holohlavý | 641294 | Holohlavý | 1866 | V | 50°18'33,37" | 15°51'52,15" | 18 | Římskokatolická farnost děkanství |
| Holostřevy | 641308 | Bor | 2098 | V | 49°43'04,90" | 12°51'32,04" | 39 | Město Bor |
| Holoubkov | 641316 | Holoubkov | 5701 | V | 49°46'23,75" | 13°41'02,29" | 218/5 | Obec Holoubkov |
| Holovousy v Podkrkonoší | 641332 | Holovousy | 1896 | V | 50°22'35,49" | 15°35'29,02" | 391/1, 391/2 | Obec Holovousy |
| Holubice | 777871 | Holubice | 2073 | V | 49°10'26,10" | 16°48'46,46" | 536 | Obec Holubice |
| Holubice v Čechách | 641456 | Holubice | 1187 | V | 50°12'12,59" | 14°17'52,59" | 51/2 | Římskokatolická farnost Kralupy nad Vltavou |
| Homole u Panny | 641677 | Homole u Panny | 3764 | V | 50°37'44,93" | 14°10'53,71" | 227, 228 | Obec Homole u Panny |
| Honbice | 641723 | Honbice | 1892 | V | 49°56'00,30" | 15°53'28,32" | 50 | Obec Honbice |
| Hora Svatého Šebestiána | 641812 | Hora Svatého Šebestiána | 6543 | V | 50°30'31,65" | 13°15'14,89" | 1211 | Obec Hora Svatého Šebestiána |
| Hora Svatého Václava | 631892 | Hora Svatého Václava | 1316 | V | 49°31'12,01" | 12°44'36,95" | 4 | Obec Hora Svatého Václava |
| Horažďovice | 641855 | Horažďovice | 1591 | NV | 49°19'44,06" | 13°42'29,22" | 743/2 | Kongregace Školských sester de Notre Dame |
| Horažďovice | 641855 | Horažďovice | 3097 | NV | 49°19'43,47" | 13°42'14,24" | 766 | Federace židovských obcí v České republice |
| Horažďovice | 641855 | Horažďovice | 10434 | V | 49°19'24,31" | 13°42'07,55" | 175/2, 186 | Město Horažďovice |
| Horažďovice | 641855 | Horažďovice | 12304 | V | 49°19'41,99" | 13°42'30,14" | 2814/1, 2814/2 | Město Horažďovice |
| Horka nad Moravou | 642061 | Horka nad Moravou | 7865 | V | 49°38'36,85" | 17°11'55,06" | 1608/1, 1608/3 | Obec Horka nad Moravou |
| Horka u Chrudimi | 641987 | Horka | 2074 | V | 49°53'12,29" | 15°55'29,78" | 524/3 | Obec Horka |
| Horky nad Jizerou | 642126 | Horky nad Jizerou | 7199 | V | 50°19'54,51" | 14°51'14,89" | 139/2 | Obec Horky nad Jizerou |
| Horky u Tábora | 642096 | Tábor | 1490 | V | 49°23'57,85" | 14°39'04,14" | 17 | Město Tábor |
| Horky u Želetavy | 795984 | Želetava | 1199 | V | 49°07'47,09" | 15°41'36,26" | 117/9 | Obec Želetava |
| Horní Bečva | 642169 | Horní Bečva | 6267 | V | 49°25'54,40" | 18°17'04,56" | 43/1 | Obec Horní Bečva |
| Horní Benešov | 642355 | Horní Benešov | 7192 | V | 49°57'51,52" | 17°36'21,66" | 675 | Město Horní Benešov |
| Horní Beřkovice | 642363 | Horní Beřkovice | 10430 | V | 50°21'27,86" | 14°21'38,68" | 294/1 | Česká republika – Psychiatrická léčebna |
| Horní Blatná | 642380 | Horní Blatná | 3722 | V | 50°23'19,26" | 12°46'05,50" | 185 | Obec Horní Blatná |
| Horní Bobrová | 605867 | Bobrová | 2313 | V | 49°28'57,53" | 16°06'35,67" | 1194 | Obec Bobrová |
| Horní Bojanovice | 642444 | Horní Bojanovice | 2072 | V | 48°56'57,85" | 16°48'11,03" | 1003/1 | Obec Horní Bojanovice |
| Horní Bory | 642479 | Bory | 1900 | V | 49°25'41,67" | 16°01'42,45" | 132 | Obec Bory |
| Horní Branná | 642584 | Horní Branná | 5044 | V | 50°36'38,70" | 15°34'03,82" | 100 | Římskokatolická farnost Horní Branná |
| Horní Brusnice | 642592 | Horní Brusnice | 4867 | V | 50°28'27,65" | 15°41'06,84" | 610/4, 610/6 | Obec Horní Brusnice |
| Horní Břečkov | 642614 | Horní Břečkov | 1041 | V | 48°53'11,73" | 15°54'08,47" | 36 | |
| Horní Bříza | 642631 | Horní Bříza | 4143 | V | 49°50'03,94" | 13°22'06,32" | 386/3 | |
| Horní Cerekev | 642681 | Horní Cerekev | 927 | NV | 49°19'36,97" | 15°18'41,02" | 2370 | Židovská obec v Praze |
| Horní Cerekev | 642681 | Horní Cerekev | 4829 | V | 49°19'09,19" | 15°19'32,22" | 32 | Město Horní Cerekev |
| Horní Čermná | 642690 | Horní Čermná | 1683 | V | 49°58'29,97" | 16°36'19,54" | 860 | Farní sbor Českobratrské církve evangelické v Horní Čermné |
| Horní Datyně | 642720 | Vratimov | 1540 | V | 49°45'52,37" | 18°21'27,85" | 148/4 | Město Vratimov |
| Horní Dehtov | 642754 | Třebihošť | 945 | V | 50°25'54,55" | 15°43'52,17" | 340/6 | Obec Třebihošť |
| Horní Dobrouč | 642771 | Dolní Dobrouč | 862 | V | 49°58'05,62" | 16°30'40,18" | 136 | Obec Dolní Dobrouč |
| Horní Domaslavice | 642789 | Horní Domaslavice | 3105 | V | 49°42'17,53" | 18°28'07,70" | 37, 40/2 | Obec Horní Domaslavice |
| Horní Dubenky | 642827 | Horní Dubenky | 3884 | V | 49°15'37,94" | 15°18'46,44" | 81 120/3 | Farní sbor Českobratrské církve evangelické v Horních Dubenkách Obec Horní Dubenky |
| Horní Dubňany | 642843 | Horní Dubňany | 2693 | V | 49°04'04,27" | 16°12'05,27" | 75 | Římskokatolická farnost Horní Dubňany |
| Horní Dunajovice | 642860 | Horní Dunajovice | 2647 | V | 48°56'49,98" | 16°09'28,73" | 130 128/1, 128/2 | Římskokatolická farnost Horní Dunajovice Obec Horní Dunajovice |
| Horní Dvořiště | 642908 | Horní Dvořiště | 2273 | V | 48°36'21,59" | 14°24'28,18" | 2516/2 | Římskokatolická farnost Horní Dvořiště |

| | | | | | | | | |
|--------------------------------|--------|----------------------|-------|----|--------------|--------------|-------------------|--|
| Horní Folmava | 634565 | Česká Kubice | 870 | V | 49°20'56,59" | 12°51'22,98" | 2 | Římskokatolická farnost Domažlice |
| Horní Folmava | 634565 | Česká Kubice | 2510 | V | 49°20'57,79" | 12°51'30,46" | 195/10 | Obec Česká Kubice |
| Horní Habartice | 642916 | Horní Habartice | 2901 | V | 50°46'00,66" | 14°20'16,30" | 326/3 | Obec Horní Habartice |
| Horní Heřmanice v Čechách | 642924 | Horní Heřmanice | 2000 | V | 49°57'44,44" | 16°42'10,47" | 237 | Římskokatolická farnost Horní Heřmanice |
| Horní Hynčína | 724661 | Hradec nad Svitavou | 3963 | V | 49°40'40,20" | 16°33'00,95" | 694 | Římskokatolická farnost Horní Hynčína |
| Horní Chříbská | 654477 | Chříbská | 5104 | V | 50°51'12,98" | 14°29'44,63" | 682, 680 | Obec Chříbská |
| Horní Jelení | 642983 | Horní Jelení | 18323 | V | 50°02'30,30" | 16°05'03,05" | 292/1 | Obec Horní Jelení |
| Horní Jílovice | 742732 | Rožmberk nad Vltavou | 3047 | NV | 48°39'45,71" | 14°21'49,43" | 875/2, 881/9 | Federace židovských obcí v České republice |
| Horní Jiřetín | 643033 | Horní Jiřetín | 10852 | V | 50°34'31,97" | 13°32'54,93" | 3783/2 | Obec Horní Jiřetín |
| | | | | | | | 3807/3 | Římskokatolická farnost Horní Jiřetín |
| Horní Kounice | 643106 | Horní Kounice | 1540 | V | 49°01'45,21" | 16°08'48,59" | 89 | Římskokatolická farnost Horní Kounice |
| Horní Kozolupy | 643114 | Horní Kozolupy | 3396 | V | 49°50'19,64" | 12°56'20,06" | 554 | Obec Horní Kozolupy |
| Horní Krupá u Havlíčkova Brodu | 643157 | Horní Krupá | 1321 | V | 49°40'21,98" | 15°34'48,42" | 554/4 | |
| Horní Krupá u Havlíčkova Brodu | 643157 | Horní Krupá | 1624 | V | 49°40'23,16" | 15°34'47,20" | 553 | Obec Horní Krupá |
| Horní Krupka | 675334 | Krupka | 1368 | V | 50°42'22,27" | 13°51'09,93" | 777/5 | Město Krupka |
| Horní Kruty | 643211 | Horní Kruty | 1219 | V | 49°55'08,32" | 14°57'34,73" | 7 | Římskokatolická farnost Uhlířské Janovice |
| Horní Kruty | 643211 | Horní Kruty | 2833 | V | 49°55'20,49" | 14°57'53,36" | 127 | Česká republika – MNV Barchovice, MNV Horní Kruty |
| Horní Lhota u Luhačovic | 643289 | Horní Lhota | 7219 | V | 49°09'29,44" | 17°48'17,00" | 1634/2 | Obec Horní Lhota |
| Horní Lhota u Ostravy | 643297 | Horní Lhota | 2269 | V | 49°51'39,91" | 18°04'11,74" | 1046/2 | Obec Horní Lhota |
| Horní Libchava | 643319 | Horní Libchava | 3390 | V | 50°42'48,61" | 14°29'47,90" | 892/2 | Obec Horní Libchava |
| Horní Libina | 682845 | Libina | 10589 | V | 49°52'42,49" | 17°05'09,36" | 2220 | Obec Libina |
| Horní Lipka | 643360 | Králíky | 1744 | V | 50°06'58,43" | 16°46'18,35" | 320 | Město Králíky |
| Horní Lištná | 771066 | Třinec | 4441 | V | 49°41'33,15" | 18°42'08,57" | 2186 | Farní sbor Slezské církve evangelické a.v. v Třinci |
| Horní Litvínov | 686042 | Litvínov | 42001 | V | 50°35'58,80" | 13°38'03,27" | 2785 | Město Litvínov |
| Horní Loděnice | 643378 | Horní Loděnice | 2453 | V | 49°46'25,42" | 17°22'13,60" | 215 | Obec Horní Loděnice |
| Horní Lochov | 641251 | Holín | 789 | V | 50°27'14,60" | 15°17'51,20" | 88/3 | Obec Holín |
| Horní Lomany | 634654 | Františkovy Lázně | 1460 | NV | 50°08'03,38" | 12°20'36,35" | 289/2 | Federace židovských obcí v České republice |
| Horní Lomany | 634654 | Františkovy Lázně | 20529 | V | 50°08'03,13" | 12°20'33,71" | 289/1, 239, 240/1 | Město Františkovy Lázně |
| Horní Lomná | 643394 | Horní Lomná | 1226 | V | 49°31'52,69" | 18°38'14,34" | 1941/2 | Římskokatolická farnost Horní Lomná |
| Horní Maxov | 688223 | Lučany nad Nisou | 3408 | V | 50°45'54,94" | 15°13'03,67" | 689/2 | Obec Lučany nad Nisou |
| Horní Moštěnice | 643572 | Horní Moštěnice | 4858 | V | 49°24'51,09" | 17°27'27,76" | 241 | Římskokatolická farnost Horní Moštěnice |
| Horní Němčí | 643599 | Horní Němčí | 1944 | V | 48°56'10,92" | 17°37'16,17" | 173 | Římskokatolická farnost Horní Němčí |
| Horní Němčí | 643599 | Horní Němčí | 5853 | V | 48°55'51,86" | 17°37'18,76" | 5180/29 | Obec Horní Němčí |
| Horní Nová Ves | 679305 | Lázně Bělohrad | 4972 | V | 50°26'42,05" | 15°34'21,80" | 976/1 | Město Lázně Bělohrad |
| | | | | | | | 976/4 | Česká republika – Správa železniční dopravní cesty |
| Horní Otaslavice | 716456 | Otaslavice | 7137 | V | 49°23'03,21" | 17°04'03,24" | 24/1 | Římskokatolická farnost Otaslavice |
| Horní Paseka | 790192 | Horní Paseka | 1717 | V | 49°37'27,21" | 15°17'17,34" | 1610/2 | Obec Horní Paseka |
| Horní Paseka | 790192 | Horní Paseka | 2532 | V | 49°37'17,91" | 15°15'02,38" | 265/1 | Obec Horní Paseka |
| Horní Pěna | 643661 | Horní Pěna | 3474 | V | 49°06'37,30" | 15°02'36,85" | 176/3 | Obec Horní Pěna |
| Horní Planá | 643700 | Horní Planá | 1364 | V | 48°46'55,66" | 14°04'14,96" | 1096 | Město Horní Planá |
| Horní Planá | 643700 | Horní Planá | 1917 | V | 48°46'18,66" | 14°01'53,88" | 572 | Město Horní Planá |
| Horní Planá | 643700 | Horní Planá | 4925 | V | 48°46'13,81" | 14°02'01,36" | 565 | Město Horní Planá |
| Horní Počaply | 643751 | Horní Počaply | 2417 | V | 50°25'27,35" | 14°23'38,84" | 133/2 | Římskokatolická farnost Roudnice nad Labem |
| Horní Počernice | 643777 | Praha | 3359 | V | 50°06'44,62" | 14°38'04,63" | 4098 | Hlavní město Praha |
| Horní Počernice | 643777 | Praha | 1501 | V | 50°06'50,83" | 14°36'10,97" | 1769 | Římskokatolická farnost u kostela sv. Ludmily Praha - Chvaly |
| | | | | | | | 1772, 1774, 1775 | Hlavní město Praha |

| Katastrální území (KÚ) | Kód KÚ | Oblast | Výměra celkem | V/NV | Severní | Východní | Parcelní číslo | Vlastnické právo k pozemku |
|------------------------|--------|-------------------------|---------------|------|--------------|--------------|----------------|--|
| Horní Podluží | 643807 | Horní Podluží | 4554 | V | 50°52'39,45" | 14°32'57,82" | 1724/2 | Obec Horní Podluží |
| Horní Police | 643823 | Horní Police | 2528 | V | 50°42'12,32" | 14°24'03,30" | 2 | Římskokatolická farnost arciděkanství Horní Police |
| Horní Poustevna | 629995 | Dolní Poustevna | 3620 | V | 51°00'15,96" | 14°18'03,24" | 244/1 | Obec Horní Poustevna |
| Horní Prysk | 734047 | Prysk | 2280 | V | 50°47'26,35" | 14°29'38,26" | 1220 | Římskokatolická farnost Horní Prysk |
| Horní Ročov | 740250 | Ročov | 1793 | V | 50°15'23,96" | 13°46'50,30" | 588/3 | |
| Horní Rokytá | 740853 | Rokytá | 1163 | V | 50°33'57,89" | 14°51'47,55" | 120/3 | Obec Rokytá |
| Horní Roveň | 643971 | Dolní Roveň | 4687 | V | 50°01'20,49" | 15°59'01,48" | 1630 | Římskokatolická farnost Horní Roveň |
| | | | | | | | 397/2 | Česká republika – Obce: Dolní Roveň, MNV Moravany |
| Horní Růžodol | 682250 | Liberec | 6193 | V | 50°45'18,59" | 15°03'24,50" | 33 | Technické služby města Liberce a.s. |
| Horní Řasnice | 643998 | Horní Řasnice | 1171 | V | 50°57'48,51" | 15°11'59,41" | 163 | Římskokatolická farnost Nové Město pod Smrkem |
| | | | | | | | 164/1, 168 | Obec Horní Řasnice |
| Horní Ředice | 644013 | Horní Ředice | 2610 | V | 50°04'31,65" | 15°56'38,12" | 209 | Římskokatolická farnost Holice |
| Horní Sekyřany | 638706 | Heřmanova Huť | 8568 | V | 49°42'10,86" | 13°05'04,38" | 167 | Obec Heřmanova Huť |
| Horní Slatina | 644030 | Horní Slatina | 5580 | V | 49°05'27,40" | 15°34'15,52" | 637 | |
| Horní Slavkov | 644056 | Horní Slavkov | 8706 | V | 50°08'17,93" | 12°48'39,10" | 371 | Město Horní Slavkov |
| Horní Slivno | 644111 | Horní Slivno | 2372 | V | 50°18'11,33" | 14°42'46,72" | 548 | Římskokatolická farnost Dolní Slivno |
| Horní Sloupnice | 644129 | Sloupnice | 1806 | V | 49°55'16,97" | 16°18'35,24" | 1 | Římskokatolická farnost Horní Sloupnice |
| Horní Smržov | 625779 | Horní Smržov | 666 | V | 49°37'00,21" | 16°34'44,62" | 46/4 | Obec Horní Smržov |
| Horní Stakory | 644137 | Kosmonosy | 1032 | V | 50°26'44,72" | 14°57'44,81" | 1 | Římskokatolická farnost Kosmonosy |
| Horní Staré Město | 769151 | Trutnov | 12645 | V | 50°35'14,78" | 15°52'50,08" | 714/3 | Město Trutnov |
| Horní Stropnice | 644196 | Horní Stropnice | 4252 | V | 48°45'48,36" | 14°44'02,84" | 789 | |
| Horní Studenec | 644358 | Ždírec nad Doubravou | 5494 | V | 49°42'39,89" | 15°48'33,72" | 512/3 | |
| Horní Studénky | 644391 | Horní Studénky | 1238 | V | 49°57'24,74" | 16°48'24,04" | 66 | Římskokatolická farnost Horní Studénky |
| Horní Suchá | 644404 | Horní Suchá | 5109 | V | 49°47'44,90" | 18°28'48,45" | 117/1 | Obec Horní Suchá |
| Horní Štěpanice | 602159 | Benecko | 3396 | V | 50°38'35,92" | 15°32'20,98" | 1 | Římskokatolická farnost Horní Štěpanice |
| | | | | | | | 1384/2 | Obec Benecko |
| Horní Štěpanice | 602159 | Benecko | 953 | V | 50°38'38,77" | 15°32'21,05" | 1307 | Obec Benecko |
| Horní Štěpánov | 644439 | Horní Štěpánov | 753 | V | 49°33'02,64" | 16°47'19,08" | 1880/2 | Obec Horní Štěpánov |
| Horní Těrlicko | 766577 | Těrlicko | 2185 | V | 49°45'30,45" | 18°31'25,93" | 2956 | Římskokatolická farnost Těrlicko |
| Horní Těrlicko | 766577 | Těrlicko | 3264 | V | 49°45'14,64" | 18°30'01,13" | 2857 | Farní sbor Slezské církve evangelické a.v. v Těrlicku |
| Horní Těrlicko | 766577 | Těrlicko | 12347 | V | 49°45'18,88" | 18°28'40,63" | 2218/1 | Obec Těrlicko |
| Horní Třešňovec | 644480 | Horní Třešňovec | 2076 | V | 49°56'20,53" | 16°36'00,92" | 506/2 | Obec Horní Třešňovec |
| Horní Údolí | 793141 | Zlaté Hory | 1156 | V | 50°12'59,48" | 17°21'09,51" | 141 | Duchovní správa poutního místa Panny Marie Pomocné |
| Horní Údolí | 793141 | Zlaté Hory | | V | 50°11'35,45" | 17°16'49,01" | | |
| Horní Újezd | 644544 | Horní Újezd | 4008 | V | 49°26'48,42" | 17°43'54,62" | 89/1 | Obec Horní Újezd |
| Horní Vernéřovice | 661368 | Jívka | 4919 | V | 50°33'28,56" | 16°06'30,03" | 365 | Římskokatolická farnost Trutnov III - Poříčí |
| Horní Věstonice | 644579 | Horní Věstonice | 1527 | V | 48°52'18,41" | 16°37'47,31" | 17 | Obec Horní Věstonice |
| Horní Vilémovice | 644587 | Horní Vilémovice | 800 | V | 49°17'27,75" | 15°53'09,83" | 527/2 | |
| Horní Vlčkovice | 783871 | Vlčkovice v Podkrkonoší | 2331 | V | 50°24'49,04" | 15°55'17,93" | 384 | Obec Vlčkovice v Podkrkonoší |
| Horní Vltavice | 644595 | Horní Vltavice | 2453 | V | 48°57'20,51" | 13°45'29,95" | 6 | Obec Horní Vltavice |
| Horní Záhoří u Písku | 789992 | Záhoří | 3022 | V | 49°20'34,73" | 14°12'52,62" | 908 | Římskokatolická farnost Záhoří |
| Horní Životice | 644714 | Horní Životice | 1371 | V | 49°58'05,12" | 17°38'29,80" | 184 | Obec Horní Životice |
| Horní Žukov | 644722 | Český Těšín | 1740 | V | 49°43'19,30" | 18°34'00,34" | 349 | Město Český Těšín |
| Horní Žukov | 644722 | Horní Žukov | 1740 | V | 49°43'19,46" | 18°34'00,22" | 349 | Město Český Těšín |
| Horní Žukov | 644722 | Horní Žukov | 2094 | V | 49°43'27,04" | 18°33'47,64" | 695/1 | Farní sbor Slezské církve evangelické a.v. v Třanovicích |

| | | | | | | | | |
|----------------------------|--------|-------------------|-------|----|--------------|--------------|----------------|--|
| Horní Žukov | 644722 | Český Těšín | 2094 | V | 49°43'26,81" | 18°33'48,83" | 695/1 | Farní sbor Slezské církve evangelické a.v. v Třanovicích |
| Horská Kamenice | 644811 | Železný Brod | 1825 | V | 50°38'32,51" | 15°17'40,16" | 260/2 | Město Železný Brod |
| Horšice | 644838 | Horšice | 2532 | V | 49°32'02,56" | 13°23'27,39" | 81 | Římskokatolická farnost Přeštice |
| Horšovský Týn | 644871 | Horšovský Týn | 8039 | V | 49°31'26,71" | 12°56'30,90" | 828 | |
| Hory Matky Boží | 644994 | Velhartice | 1691 | V | 49°16'09,45" | 13°25'58,71" | 1, 2 | Obec Velhartice |
| Hory u Jenišova | 658383 | Hory | 1172 | V | 50°12'35,86" | 12°46'58,86" | 214 | Obec Hory |
| Hořany u Zbrašína | 791903 | Zbrašín | 10980 | V | 50°17'42,14" | 13°45'17,35" | 12 | V. Voglová |
| Hořátev | 645028 | Hořátev | 2574 | V | 50°09'05,76" | 15°02'04,17" | 318 | Obec Hořátev |
| Hořelice | 743321 | Rudná | 2937 | V | 50°01'41,91" | 14°12'55,69" | 226 | Římskokatolická farnost Rudná - Hořelice |
| Hořensko | 749320 | Slaná | 1371 | V | 50°34'39,14" | 15°18'54,46" | 343/3 | Obec Slaná |
| Hořepník | 645079 | Hořepník | 1577 | NV | 49°30'35,14" | 15°06'17,37" | 226 | Židovská obec v Praze |
| Hořepník | 645079 | Hořepník | 6077 | V | 49°31'02,92" | 15°05'54,80" | 525 | |
| Hořesedly | 645109 | Hořesedly | 2549 | V | 50°09'51,51" | 13°36'32,39" | 80, 554/2 | Obec Hořesedly |
| Hořešovice | 645117 | Hořešovice | 1439 | V | 50°16'24,14" | 13°57'51,42" | 648/2 | Římskokatolická farnost Hořešovice |
| Hořetice u Žiželice | 797499 | Žiželice | 2452 | V | 50°22'28,53" | 13°30'35,81" | 371/2 | Obec Žiželice |
| Hořice na Šumavě | 645231 | Hořice na Šumavě | 2253 | V | 48°45'56,52" | 14°10'22,52" | 1 | Obec Hořice na Šumavě |
| Hořice v Podkrkonoší | 645168 | Hořice | 1233 | NV | 50°21'53,61" | 15°38'50,01" | 2178/9 | Židovská obec v Praze |
| Hořice v Podkrkonoší | 645168 | Hořice | 3699 | NV | 50°22'25,88" | 15°38'06,59" | 1631/1 | Židovská obec v Praze |
| Hořice v Podkrkonoší | 645168 | Hořice | 6200 | V | 50°21'51,11" | 15°38'40,03" | 2207 | Římskokatolická farnost děkanství |
| Hořice v Podkrkonoší | 645168 | Hořice | 20724 | V | 50°21'53,09" | 15°38'47,45" | 2178/1, 2178/2 | Město Hořice v Podkrkonoší |
| Hořice v Podkrkonoší | 645168 | Hořice | 1233 | NV | 50°21'53,09" | 15°38'47,45" | 2178/9 | Židovská obec v Praze |
| Hoříčky | 645281 | Hoříčky | 507 | V | 50°26'33,54" | 15°59'25,28" | st. 1 | Římskokatolická farnost Hoříčky |
| Hořín | 645338 | Hořín | 1915 | V | 50°20'35,86" | 14°27'47,31" | 103 | Obec Hořín |
| Hořiněves | 645362 | Hořiněves | 1865 | V | 50°18'45,69" | 15°45'41,80" | 126 | Římskokatolická farnost Hořiněves |
| Hořovičky | 645494 | Hořovičky | 1348 | V | 50°09'20,46" | 13°32'02,06" | 746/2 | Obec Hořovičky |
| Hosín | 645532 | Hosín | 2139 | V | 49°02'07,09" | 14°28'34,82" | 19 | Římskokatolická farnost Hosín |
| Hospozín | 645575 | Hospozín | 2349 | V | 50°18'35,04" | 14°10'19,55" | 182 | Obec Hospozín |
| Hospozín | 645575 | Hospozín | | V | 50°18'23,29" | 14°10'25,60" | | |
| Hostákov | 783226 | Vladislav | 2337 | V | 49°14'06,32" | 15°58'14,90" | 297/2 | |
| Hostěradice | 662861 | Kamenný Přívoz | 1091 | V | 49°51'32,07" | 14°29'40,28" | 149/2 | Obec Kamenný Přívoz |
| Hostěradice na Moravě | 645672 | Hostěradice | 2748 | V | 48°56'59,24" | 16°15'15,74" | 161/2 | Obec Hostěradice |
| Hostim | 645745 | Hostim | 5447 | V | 49°01'04,23" | 15°54'10,35" | 1236/1 | Římskokatolická farnost Hostim |
| | | | | | | | 1236/2 | Obec Hostim |
| Hostín u Vojkovic | 645761 | Hostín u Vojkovic | 525 | V | 50°17'37,70" | 14°23'33,09" | 103/3 | Obec Hostín u Vojkovic |
| | | | | | | | 100/1 | |
| Hostivař | 732052 | Praha | 4396 | V | 50°02'47,11" | 14°31'29,46" | 2233 | Hlavní město Praha |
| Hostivice | 645834 | Hostivice | 1970 | V | 50°04'51,36" | 14°15'05,48" | 403/1 | Město Hostivice |
| Hostivice | 645834 | Hostivice | 13546 | V | 50°04'59,45" | 14°16'07,01" | 1177 | Město Hostivice |
| Hostomice pod Brdy | 645885 | Hostomice | 1979 | NV | 49°48'38,65" | 14°01'41,23" | 1638 | Židovská obec v Praze |
| Hostomice pod Brdy | 645885 | Hostomice | 6324 | V | 49°49'36,67" | 14°02'26,64" | 788 | |
| Hostouň u Horšovského Týna | 645940 | Hostouň | 2871 | V | 49°33'27,20" | 12°46'17,12" | 129 | Římskokatolická farnost Poběžovice |
| Hostouň u Prahy | 645923 | Hostouň | 1503 | NV | 50°06'45,93" | 14°11'27,91" | 597/4 | Židovská obec v Praze |
| Hostouň u Prahy | 645923 | Hostouň | 3602 | V | 50°06'48,24" | 14°12'26,01" | 164 | Římskokatolická farnost Hostouň u Kladna |
| Hostovice u Pardubic | 645991 | Hostovice | 1303 | V | 50°00'13,65" | 15°51'54,16" | 19 | Římskokatolická farnost Dašice |
| Hošťálková | 646059 | Hošťálková | 1848 | V | 49°21'12,57" | 17°52'09,43" | 109 | Římskokatolická farnost Hošťálková |
| Hošťálková | 646059 | Hošťálková | 5066 | V | 49°21'21,78" | 17°52'11,63" | 150/1, 150/2 | Farní sbor Českobratrské církve evangelické v Hošťálkové |

| Katastrální území (KÚ) | Kód KÚ | Oblast | Výměra celkem | V/NV | Severní | Východní | Parcelní číslo | Vlastnické právo k pozemku |
|-----------------------------|--------|---------------------|---------------|------|--------------|--------------|---------------------|---|
| Hošťálkovice | 646075 | Ostrava | 2779 | V | 49°50'57,35" | 18°12'51,19" | 414, 415/1 | Římskokatolická farnost Ostrava - Hošťálkovice |
| Hošťálkovy | 646091 | Hošťálkovy | 1916 | V | 50°06'54,36" | 17°35'22,10" | 112 | Římskokatolická farnost Hošťálkovy |
| Hošťalovice | 646148 | Hošťalovice | 653 | V | 49°56'05,17" | 15°34'26,43" | 55 | Římskokatolická farnost Turkovice u Přelouče |
| Hoštejn | 646156 | Hoštejn | 816 | V | 49°52'31,15" | 16°46'30,73" | 47 | Římskokatolická farnost Hoštejn |
| Hoštice | 646229 | Hoštice - Heroltice | 1536 | V | 49°17'15,98" | 17°04'10,11" | 48/2 | Římskokatolická farnost Hoštice na Hané |
| Hoštice u Litenčic | 646202 | Hoštice | 2692 | V | 49°12'35,72" | 17°14'08,20" | 88/2, 88/4 | Římskokatolická farnost Hoštice u Zdounek |
| Hoštice u Nemyšle | 646199 | Nemyšl | 1421 | V | 49°31'28,82" | 14°41'13,80" | 90 | Římskokatolická farnost Hoštice (u Tábora) |
| Hoštice u Volyně | 646164 | Hoštice | 1613 | V | 49°11'40,58" | 13°54'30,37" | 5 | Římskokatolická farnost Hoštice |
| Hoštka | 646237 | Hoštka | | V | 49°41'52,58" | 12°36'15,55" | 142 | |
| Hoštka u Roudnice nad Labem | 646261 | Hoštka | 3779 | V | 50°29'28,28" | 14°20'15,29" | 1214 | Římskokatolická farnost Hoštka |
| Hovězí | 646342 | Hovězí | 8385 | V | 49°18'08,58" | 18°03'44,98" | 101 | Římskokatolická farnost Hovězí |
| Hovorany | 646377 | Hovorany | 9372 | V | 48°57'13,78" | 16°59'50,80" | 2/1 | Obec Hovorany |
| | | | | | | | 2/2 | Římskokatolická farnost Hovorany |
| Hraběšice | 646407 | Hraběšice | 1018 | V | 49°58'35,49" | 17°04'48,19" | 72 | Římskokatolická farnost Šumperk |
| Hrabětice | 646431 | Hrabětice | 3957 | V | 48°47'58,62" | 16°23'14,14" | 165 | Obec Hrabětice |
| Hrabišín | 646521 | Hrabišín | 1575 | V | 49°54'55,40" | 17°01'08,23" | 1408 | Obec Hrabišín |
| Hrabišín | 646521 | Hrabišín | 5595 | V | 49°55'07,07" | 17°01'45,03" | 995 | Obec Hrabišín |
| Hrabová | 714534 | Vratimov | 3550 | V | 49°46'27,15" | 18°16'49,72" | 917 | Římskokatolická farnost Ostrava - Hrabová |
| Hrabová | 714534 | Ostrava | 6953 | V | 49°46'29,02" | 18°16'23,69" | 207, 209 | Statutární Město Ostrava |
| Hrabová u Dubicka | 646547 | Hrabová | 2011 | V | 49°50'29,23" | 16°57'20,93" | 1163 | Obec Hrabová |
| Hrabství | 646580 | Skřípov | 2123 | V | 49°49'04,01" | 17°57'30,93" | 201/24 | Obec Skřípov |
| Hrabyně | 646601 | Hrabyně | 3784 | V | 49°52'55,70" | 18°03'06,34" | 1157/5 | Obec Hrabyně |
| Hradčany u Českého Dubu | 646644 | Bílá | 1608 | V | 50°37'53,86" | 15°00'12,12" | 1032 | Římskokatolická farnost děkanství Český Dub |
| Hradčany u Žehuně | 646628 | Hradčany | 2046 | V | 50°09'43,57" | 15°15'49,18" | 198/3, 198/2 | Obec Hradčany |
| Hradčovice | 646725 | Hradčovice | 5057 | V | 49°02'56,03" | 17°34'43,86" | 3514/1 | Obec Hradčovice |
| Hradec Králové | 646873 | Hradec Králové | 2662 | NV | 50°12'33,01" | 15°49'22,15" | st. 812 | Náboženská obec Církve československé husitské v Hradci Králové |
| Hradec nad Moravicí | 646814 | Slavkov | 3145 | V | 49°55'27,36" | 17°50'14,26" | 774/2 | Město Hradec nad Moravicí |
| Hradec nad Moravicí | 646814 | Hradec nad Moravicí | 11750 | V | 49°52'27,84" | 17°52'49,73" | 774/4, 774/3, 774/2 | Město Hradec nad Moravicí |
| Hradec nad Svitavou | 647233 | Hradec nad Svitavou | 2983 | V | 49°42'16,89" | 16°28'50,99" | 357 | Římskokatolická farnost Hradec nad Svitavou |
| Hradec u Stoda | 646750 | Hradec | 3643 | V | 49°38'13,58" | 13°07'34,75" | 647 | Římskokatolická farnost Stod |
| Hradečno | 647250 | Hradečno | 2306 | V | 50°11'17,39" | 14°00'12,77" | 323/2 | Obec Hradečno |
| Hrádek | 647357 | Hrádek | 1374 | V | 49°37'05,56" | 18°44'22,42" | 1421/2 | Farní sbor Slezské církve evangelické a.v. v Hrádku |
| Hrádek nad Nisou | 647390 | Hrádek nad Nisou | 17724 | V | 50°51'11,55" | 14°51'46,93" | 1080 | Město Hrádek nad Nisou |
| Hrádek u Pardubic | 647331 | Srch | 1947 | V | 50°04'30,60" | 15°43'54,29" | 340/2 | Obec Srch |
| Hrádek u Znojma | 647349 | Dyjákovice | 2487 | V | 48°46'28,97" | 16°15'54,43" | 199 | Obec Hrádek |
| Hradešice | 647420 | Hradešice | 1226 | V | 49°19'32,08" | 13°35'52,87" | 521 | Obec Hradešice |
| Hradešín | 736287 | Hradešín | 878 | V | 50°02'27,26" | 14°45'20,23" | 63 | Římskokatolická farnost Hradešín |
| Hradešín | 736287 | Hradešín | 2737 | V | 50°02'12,36" | 14°45'32,33" | 113/3 | Obec Hradešín, Obec Doubek, Obec Doubravčice, Obec Masojedy |
| Hradisko | 647446 | Kroměříž | 6655 | V | 49°19'16,41" | 17°20'56,56" | 3/1 | Římskokatolická farnost Hradisko u Kroměříže |
| | | | | | | | 3/2 | Město Kroměříž |
| Hradiště pod Babí horou | 647489 | Třanovice | 2429 | V | 49°44'07,27" | 18°31'22,15" | 653 | Farní sbor Slezské církve evangelické a.v. v Třanovicích |
| Hradiště u Chebu | 651028 | Cheb | 94111 | V | 50°04'56,85" | 12°23'49,82" | 199/3 | Město Cheb |
| Hradištko | 796484 | Žeretice | 14657 | V | 50°21'14,67" | 15°25'39,44" | 436 | Římskokatolická farnost Hradištko |
| Hradištko u Sadské | 647519 | Hradištko | 2831 | V | 50°09'35,03" | 14°56'33,22" | 1487 | Obec Hradištko |
| Hradové Střimelice | 757675 | Stříbrná Skalice | 1336 | V | 49°54'11,02" | 14°48'23,05" | 629/4 | Obec Stříbrná Skalice |
| Hranice | 647683 | Hranice | 4640 | V | 49°32'53,06" | 17°44'28,97" | 1620 | Římskokatolická farnost Hranice na Moravě |

| | | | | | | | | |
|--------------------------|--------|--------------------------|-------|----|--------------|--------------|-----------------|--|
| Hranice | 647683 | Hranice | 16031 | V | 49°33'06,61" | 17°44'13,34" | 1448 | Římskokatolická farnost Hranice na Moravě |
| Hranice u Aše | 647641 | Hranice u Aše | 11099 | V | 50°18'17,65" | 12°10'40,22" | 1071/1 | Město Hranice |
| Hraničné Petrovice | 647900 | Hraničné Petrovice | 976 | V | 49°44'37,54" | 17°24'30,80" | 974 | Obec Hraničné Petrovice |
| Hrbočice | 648167 | Hrbočice | 788 | V | 50°30'55,04" | 13°47'23,26" | 133 | Římskokatolická farnost Mrzlice |
| Hrčava | 647993 | Hrčava | 982 | V | 49°31'17,75" | 18°50'01,30" | 1188/188 | Obec Hrčava |
| Hrdibořice | 648027 | Hrdibořice | 1488 | V | 49°28'38,47" | 17°13'00,78" | 140 | Obec Hrdibořice |
| Hrob | 648116 | Hrob | 7971 | V | 50°39'09,37" | 13°43'24,28" | 279/1 | Město Hrob |
| Hroby | 648256 | Radenín | 3867 | V | 49°23'28,95" | 14°51'17,98" | 1189 | Římskokatolická farnost Hroby |
| | | | | | | | 1190/19 | Obec Radenín |
| Hrochův Týnec | 648299 | Hrochův Týnec | 1867 | V | 49°57'34,52" | 15°55'04,55" | 1009 | Římskokatolická farnost Hrochův Týnec |
| Hromnice | 648329 | Hromnice | 3491 | V | 49°50'37,29" | 13°25'46,65" | 1180/3 | Obec Hromnice |
| Hronov | 648370 | Hronov | 934 | V | 50°28'24,68" | 16°10'27,53" | 1472 | Farní sbor Českobratrské církve evangelické v Hronově |
| Hronov | 648370 | Hronov | 15834 | V | 50°28'56,89" | 16°11'06,04" | 1113 | Město Hronov |
| Hrotovice | 648469 | Hrotovice | 1945 | V | 49°06'10,54" | 16°03'20,26" | 702/3 | Město Hrotovice |
| Hrotovice | 648469 | Hrotovice | 4048 | V | 49°06'13,44" | 16°03'21,18" | 700 | Město Hrotovice |
| Hroubovice | 648477 | Hroubovice | 3001 | NV | 49°53'11,71" | 15°59'26,45" | 153 | Židovská obec v Praze |
| Hroznětín | 648515 | Hroznětín | 4313 | NV | 50°18'50,58" | 12°51'46,54" | 2227 | Židovská obec Karlovy Vary |
| Hroznětín | 648515 | Hroznětín | 5720 | V | 50°18'41,64" | 12°52'24,33" | 2169 | Obec Hroznětín |
| Hroznová Lhota | 648540 | Hroznová Lhota | 3896 | V | 48°54'41,37" | 17°25'07,11" | 4585 | Obec Hroznová Lhota |
| Hrozová | 648558 | Rusín | 1366 | V | 50°12'37,31" | 17°43'07,02" | 153 | Obec Rusín |
| Hrubá Skála | 648574 | Hrubá Skála | 1701 | V | 50°32'30,16" | 15°11'37,11" | 1844/1 | Římskokatolická farnost Hrubá Skála |
| | | | | | | | 1844/2 | Česká republika |
| Hrubá Vrbka | 648604 | Hrubá Vrbka | 791 | V | 48°52'12,66" | 17°28'49,62" | 1441/3 | Farní sbor Českobratrské církve evangelické Hrubá Vrbka a Velká nad Veličkou |
| Hrubá Vrbka | 648604 | Hrubá Vrbka | 2033 | V | 48°52'28,26" | 17°28'36,19" | 249 | Obec Hrubá Vrbka |
| Hrubčice | 648612 | Hrubčice | 3279 | V | 49°27'07,19" | 17°11'58,63" | 2043 | Obec Hrubčice |
| Hrubý Jeseník | 648647 | Hrubý Jeseník | | V | 50°14'46,03" | 15°05'47,84" | 1, 327/2, 328/3 | Římskokatolická farnost Hrubý Jeseník |
| Hrusice | 648655 | Hrusice | 3370 | V | 49°54'48,56" | 14°44'21,68" | 533 | Římskokatolická farnost Hrusice |
| Hruška | 648671 | Hruška | 1002 | V | 49°21'41,85" | 17°13'26,65" | 32/4 | Římskokatolická farnost Hruška |
| Hrušky | 648701 | Hrušky | 4297 | V | 48°47'34,02" | 16°58'45,44" | 615/1 | Obec Hrušky |
| Hrušová | 648752 | Hrušová | 1570 | V | 49°54'28,42" | 16°11'57,60" | 338/1 | Obec Hrušová |
| Hrušovany nad Jevišovkou | 648809 | Hrušovany nad Jevišovkou | 4883 | V | 48°49'51,80" | 16°24'28,30" | 706 | Město Hrušovany nad Jevišovkou |
| Hrušovany u Brna | 648833 | Hrušovany u Brna | 3701 | V | 49°02'21,32" | 16°35'23,36" | 877 | |
| Hrušovany u Chomutova | 648779 | Hrušovany | 2640 | V | 50°23'25,77" | 13°29'56,52" | 479/2 | Obec Hrušovany |
| Hřebeč | 648884 | Hřebeč | 5251 | V | 50°07'53,29" | 14°10'20,02" | 1243 | Obec Hřebeč |
| Hředle | 648949 | Hředle | 2194 | V | 50°11'04,68" | 13°44'43,49" | 143 | Římskokatolická farnost Nové Strašecí |
| Hřešihlavy | 648973 | Kladruby | 682 | NV | 49°55'42,86" | 13°37'44,28" | 93 | Federace židovských obcí v České republice |
| Hřešihlavy | 648973 | Kladruby | 1050 | V | 49°55'50,74" | 13°37'00,19" | 47 | Římskokatolická farnost Zbiroh |
| Hřídelec | 679313 | Lázně Bělohrad | 620 | V | 50°26'49,10" | 15°32'09,54" | 1 | Římskokatolická farnost Choteč |
| Hříměždice | 649058 | Hříměždice | 4094 | V | 49°41'06,06" | 14°16'20,62" | 282 | Římskokatolická farnost Hříměždice |
| Hříškov | 649091 | Hříškov | 2226 | V | 50°17'41,25" | 13°51'35,01" | 210/2 | Obec Hříškov |
| Hřivčice | 649139 | Peruc | 1361 | V | 50°19'42,53" | 13°55'23,60" | 282/4 | Obec Peruc |
| Hřivčice | 649139 | Peruc | 1800 | NV | 50°19'29,06" | 13°55'15,19" | 190 | Izraelitské pohřební bratrstvo pro Hříškov a okolí |
| Hřivice | 649147 | Hřivice | 4376 | V | 50°17'07,10" | 13°43'51,12" | 50 | Obec Hřivice |
| Hřmenín | 649180 | Markvartice | 1263 | V | 50°24'51,80" | 15°12'47,96" | 436/1 | Obec Markvartice |
| | | | | | | | 437/1 | |

| Katastrální území (KÚ) | Kód KÚ | Oblast | Výměra celkem | V/NV | Severní | Východní | Parcelní číslo | Vlastnické právo k pozemku |
|------------------------|--------|----------------------|---------------|------|--------------|--------------|-------------------------|--|
| Hudlice | 649252 | Hudlice | 346 | V | 49°57'36,83" | 13°58'40,82" | 2297 | Římskokatolická farnost Beroun |
| Hulín | 649309 | Hulín | 11094 | V | 49°18'41,29" | 17°28'18,57" | 2679, 2681, 1678 | Město Hulín |
| Humpolec | 649325 | Humpolec | 3664 | NV | 49°32'32,09" | 15°22'17,72" | 1811 | Židovská obec v Praze |
| Humpolec | 649325 | Humpolec | 26736 | V | 49°32'17,15" | 15°21'48,00" | 157, 2004/5 | Město Humpolec |
| Huntířov | 782742 | Vítězná | 3659 | V | 50°28'19,73" | 15°48'10,23" | 415/3 | Obec Vítězná |
| Huntířov u Děčína | 649520 | Huntířov | 3682 | V | 50°47'04,65" | 14°18'02,68" | 4/3 | Obec Huntířov |
| Hůrky | 649601 | Nová Bystřice | 1273 | V | 49°02'51,39" | 15°07'54,82" | 57 | Město Nová Bystřice |
| Hůrky u Rokycan | 649643 | Hůrky | 1153 | V | 49°44'15,38" | 13°40'44,79" | 278/8 | Obec Hůrky |
| Husinec | 649708 | Husinec | 2204 | V | 49°03'27,50" | 13°59'10,70" | 965 | Obec Husinec |
| Huslenky | 649767 | Huslenky | 2233 | V | 49°17'39,26" | 18°05'18,05" | 11616/2 | Obec Huslenky |
| Hustopeče nad Bečvou | 649988 | Hustopeče nad Bečvou | 4822 | V | 49°31'55,05" | 17°52'04,51" | 466, 467 | Římskokatolická farnost Hustopeče nad Bečvou |
| Hustopeče u Brna | 649864 | Hustopeče | 4699 | V | 48°56'44,36" | 16°44'22,28" | 502, 503 | Město Hustopeče |
| Huštěnovice | 649996 | Huštěnovice | 7040 | V | 49°06'41,24" | 17°27'32,31" | 1042 | |
| | | | | | | | 1047/3 | Obec Huštěnovice |
| Huť | 719102 | Pěnčín | 6357 | V | 50°41'32,79" | 15°14'15,14" | 924 | Obec Pěnčín |
| Huzová | 650102 | Huzová | 6300 | V | 49°49'23,75" | 17°17'58,27" | 150 | Obec Huzová |
| Hvizdalka | 657123 | Janovice nad Úhlavou | 1404 | V | 49°19'54,78" | 13°12'00,26" | 200/1 | Město Janovice nad Úhlavou |
| Hvozd | 650196 | Hvozd | 737 | V | 50°03'08,43" | 13°41'54,46" | 29 | Česká republika |
| Hvozd u Konice | 650242 | Hvozd | 4382 | V | 49°37'58,66" | 16°55'01,39" | 262/7 | Obec Hvozd |
| Hvozd u Manětína | 650234 | Hvozd | 3637 | V | 49°56'36,69" | 13°16'11,94" | 1440/24 | Farní sbor Českobratrské církve evangelické v Dolní Bělé |
| Hvozdec | 650285 | Hvozdec | 2609 | V | 49°48'01,19" | 13°52'23,57" | 551 | |
| Hvozdná | 650315 | Hvozdná | 3152 | V | 49°14'52,00" | 17°44'56,70" | 8/1, 8/2, 8/3, 8/4, 8/5 | Obec Hvozdná |
| Hvozdnice | 650323 | Hvozdnice | 2302 | V | 49°52'08,70" | 14°21'41,44" | 307/3 | Farní sbor Českobratrské církve evangelické ve Hvozdnici |
| Hvoždány | 650331 | Hvoždány | 2793 | V | 49°31'36,74" | 13°48'18,65" | 104/2 | Obec Hvoždány |
| Hybrálec | 650366 | Hybrálec | 1626 | V | 49°25'22,15" | 15°33'50,69" | 328/2 | Obec Hybrálec |
| Hylvaty | 775339 | Ústí nad Orlicí | 3999 | V | 49°57'35,95" | 16°24'37,39" | 701/2 | Město Ústí nad Orlicí |
| Hynčice nad Moravou | 637211 | Hanušovice | 526 | V | 50°04'14,58" | 16°57'01,79" | 651 | Město Hanušovice |
| Hynčice u Krnova | 650382 | Město Albrechtice | 1961 | V | 50°10'47,23" | 17°31'46,77" | 533/1 | Město Město Albrechtice |
| Hynčína | 650412 | Hynčína | 1262 | V | 49°51'08,55" | 16°46'55,12" | 77 | Obec Hynčína |
| Hyršov | 650421 | Všeruby | 1060 | V | 49°20'01,60" | 13°01'35,05" | 11/1 | Římskokatolická farnost Mrákov |
| Hýskov | 650471 | Hýskov | 3495 | V | 49°59'28,43" | 14°02'10,69" | 309/2 | Obec Hýskov |
| Chabařovice | 650498 | Chabařovice | 8350 | V | 50°40'13,92" | 13°56'30,74" | 489/1 | Město Chabařovice |
| Chabičov | 650544 | Šternberk | 517 | V | 49°45'46,63" | 17°17'40,30" | 881 | Město Šternberk |
| Chabičov ve Slezsku | 636495 | Háj ve Slezsku | 3362 | V | 49°53'42,17" | 18°05'56,34" | 479 | Obec Háj ve Slezsku |
| Chanovice | 650633 | Chanovice | 1627 | V | 49°24'29,87" | 13°42'53,41" | 193 | Římskokatolická farnost Chanovice |
| Charvatce u Martiněvsi | 692018 | Martiněves | 5794 | V | 50°21'29,09" | 14°08'55,15" | 1083 | |
| Charvátská Nová Ves | 650684 | Břeclav | 2867 | V | 48°45'47,47" | 16°50'39,48" | 331 | Město Břeclav |
| Charváty | 650714 | Charváty | 3825 | V | 49°31'05,57" | 17°14'59,85" | 27/1 | Katolický farní kostel v Charváttech |
| Chcebuz | 650790 | Štětí | 6057 | V | 50°29'10,98" | 14°25'29,53" | 491 | Římskokatolická farnost Chcebuz |
| Chelčice | 651117 | Chelčice | 6537 | V | 49°07'20,36" | 14°10'14,27" | 36/1 | |
| | | | | | | | 39 | Římskokatolická farnost Chelčice |
| Cheznovice | 651133 | Cheznovice | 271 | V | 49°47'06,55" | 13°46'12,24" | 1323/2 | Obec Cheznovice |
| Chlebovice | 651150 | Frýdek - Místek | 3191 | V | 49°39'22,29" | 18°16'48,44" | 3 | Římskokatolická farnost Chlebovice |
| Chleby | 651184 | Chleby | 1651 | V | 50°13'20,26" | 15°05'32,20" | 25/1 | Římskokatolická farnost Nymburk |
| Chleby | 651184 | Chleby | 2857 | V | 50°13'32,86" | 15°05'17,98" | 5 | Farní sbor Českobratrské církve evangelické v Chlebech |

| | | | | | | | | |
|------------------------|--------|-----------------------|-------|----|--------------|--------------|-----------|--|
| Chleny | 651206 | Chleny | 1195 | V | 50°04'40,38" | 16°14'33,16" | 148 | Česká republika – Místní národní výbor Chleny |
| Chlistov | 651320 | Chlistov | 498 | NV | 49°19'38,21" | 13°21'54,76" | 241/3 | Federace židovských obcí v České republice |
| Chlistov | 651320 | Chlistov | 1964 | V | 49°18'58,27" | 13°21'40,66" | 697/3 | Římskokatolická farnost Nýrsko |
| Chlístovice | 651346 | Chlístovice | 2389 | V | 49°53'13,52" | 15°12'39,32" | 1858 | Římskokatolická farnost Bykáň |
| | | | | | | | 121/2 | Česká republika – Úřad pro zastupování státu ve věcech majetkových |
| Chlum nad Jihlavou | 651591 | Chlum | 2460 | V | 49°18'53,69" | 15°45'55,28" | 5 | Obec Chlum |
| Chlum Svaté Maří | 651621 | Chlum Svaté Maří | 10131 | V | 50°09'20,40" | 12°32'18,30" | 410 | Obec Chlum Svaté Maří |
| Chlum u Dubé | 651532 | Chlum | 1622 | V | 50°34'33,17" | 14°33'38,06" | 12 | Obec Chlum |
| Chlum u Hradce Králové | 651541 | Všestary | 1216 | V | 50°16'33,04" | 15°44'50,48" | st. 120 | Římskokatolická farnost Všestary |
| Chlum u Hradce Králové | 651541 | Všestary | 838 | V | 50°16'32,08" | 15°44'38,00" | 77 | Královéhradecký kraj |
| Chlum u Novosedel | 706922 | Pšov | 701 | V | 50°01'04,04" | 13°12'21,96" | 64 | Obec Pšov |
| Chlum u Třeboně | 651630 | Chlum u Třeboně | 5097 | V | 48°57'51,09" | 14°56'05,18" | 1195/2 | Obec Chlum u Třeboně |
| Chlumčany u Loun | 651753 | Chlumčany | 1579 | V | 50°20'06,06" | 13°50'37,92" | 12 | Římskokatolická farnost Cítoliby |
| Chlumčany u Loun | 651753 | Chlumčany | 4024 | V | 50°20'15,58" | 13°50'28,45" | 96/3 | |
| Chlumčany u Přeštic | 651737 | Chlumčany | 5657 | V | 49°38'05,56" | 13°18'36,43" | 380/9 | Obec Chlumčany |
| | | | | | | | 380/5 | |
| Chlumeck nad Cidlinou | 651800 | Chlumeck nad Cidlinou | 18590 | V | 50°09'15,37" | 15°26'47,29" | 651/2 | Město Chlumeck nad Cidlinou |
| Chlumeck u Dačic | 651788 | Dačice | 1199 | V | 49°03'05,38" | 15°27'27,84" | 904/2 | Město Dačice |
| Chlumeck u Chabařovic | 651796 | Chlumeck | 5004 | V | 50°42'09,29" | 13°56'47,29" | 867, 2229 | Obec Chlumeck |
| | | | | | | | 868 | Římskokatolická farnost Chlumeck |
| Chlumín | 651842 | Chlumín | 946 | V | 50°17'15,73" | 14°27'06,74" | 9 | Římskokatolická farnost Neratovice |
| Chlumín | 651842 | Chlumín | 1798 | V | 50°17'08,49" | 14°27'26,24" | 523 | Římskokatolická farnost Neratovice |
| Chmelík | 651877 | Chmelík | 808 | V | 49°46'17,72" | 16°20'18,28" | 231 | Římskokatolická farnost Karle |
| Chmelovice | 672491 | Králíky | 765 | V | 50°16'21,69" | 15°33'15,97" | 755/3 | Obec Králíky |
| Choceň | 651974 | Choceň | 2310 | V | 50°00'11,95" | 16°13'31,97" | 701/3 | Farní sbor Českobratrské církve evangelické v Chocni |
| Choceň | 651974 | Choceň | 5544 | V | 50°00'14,10" | 16°13'39,58" | 720/3 | Město Choceň |
| Choceň | 651974 | Choceň | 8952 | V | 50°00'09,07" | 16°13'40,66" | 723 | Římskokatolická farnost děkanství Choceň |
| Chocerady | 652024 | Chocerady | 2971 | V | 49°52'25,08" | 14°48'27,83" | 599 | |
| Chodov | 728225 | Praha | 6895 | V | 50°01'35,45" | 14°30'48,68" | 2024/2 | Hlavní město Praha |
| Chodová Planá | 652211 | Chodová Planá | 1519 | V | 49°53'11,35" | 12°43'34,74" | 296/1 | Obec Chodová Planá |
| Chodová Planá | 652211 | Chodová Planá | 5810 | V | 49°53'16,48" | 12°43'34,89" | 303/1 | Obec Chodová Planá |
| Chodovice | 652245 | Chodovice | 1086 | V | 50°27'34,73" | 13°59'42,63" | 227/3 | Obec Chodovice |
| Chodský Újezd | 652296 | Chodský Újezd | 4221 | V | 49°52'01,15" | 12°39'12,06" | 1389 | Obec Chodský Újezd |
| Cholenice | 652334 | Cholenice | 1093 | V | 50°19'23,69" | 15°17'04,31" | 388 | Římskokatolická farnost děkanství Kopidlno |
| Cholina | 652351 | Cholina | 1420 | V | 49°39'30,41" | 17°02'34,09" | 515/2 | Obec Cholina |
| Cholina | 652351 | Cholina | 5735 | V | 49°39'30,68" | 17°02'38,61" | 606 | Římskokatolická farnost Cholina |
| Choltice | 652369 | Choltice | 2054 | V | 49°59'24,39" | 15°37'35,42" | 167 | Obec Choltice |
| Cholupice | 652393 | Praha | 3163 | V | 49°59'02,37" | 14°27'43,49" | 308 | Hlavní město Praha |
| Chomle | 777587 | Chomle | 1562 | V | 49°51'44,02" | 13°37'59,74" | st. 5 | Římskokatolická farnost Zbiroh |
| Chomoutov | 652415 | Olomouc | 2693 | V | 49°38'03,79" | 17°14'21,90" | 746 | Statutární Město Olomouc |
| Chomutice | 652423 | Chomutice | 1439 | V | 50°21'33,25" | 15°29'51,58" | 38 | Římskokatolická farnost Chomutice |
| Chomutice | 652423 | Chomutice | 3956 | V | 50°21'26,00" | 15°29'39,06" | 475/2 | Obec Chomutice |
| Chomutov I | 652458 | Chomutov | 3629 | V | 50°26'57,42" | 13°24'33,18" | 1454 | Statutární Město Chomutov |
| | | | | | | | 4155/1 | Kovošrot Děčín a.s. |
| Chomutov I | 652458 | Chomutov | 90716 | V | 50°27'08,67" | 13°24'52,10" | 4161/2 | Statutární Město Chomutov |
| Chomutov I | 652458 | Chomutov | 90716 | V | 50°27'03,20" | 13°24'46,93" | 4161/1 | Statutární Město Chomutov |

| Katastrální území (KÚ) | Kód KÚ | Oblast | Výměra celkem | V/NV | Severní | Východní | Parcelní číslo | Vlastnické právo k pozemku |
|-------------------------------|--------|-----------------------|---------------|------|--------------|--------------|----------------|--|
| Chomutov II | 652636 | Chomutov | 16100 | V | 50°27'56,20" | 13°23'24,41" | 1955 | Statutární Město Chomutov |
| Chornice | 652725 | Chornice | 4517 | V | 49°40'00,06" | 16°44'26,84" | 46 | Římskokatolická farnost Chornice |
| Chorušice | 652741 | Chorušice | 2960 | V | 50°23'24,88" | 14°40'29,57" | 84 | Římskokatolická farnost děkanství Chorušice |
| | | | | | | | 87/4 | Obec Chorušice |
| Choryně | 652776 | Choryně | 3385 | V | 49°29'31,65" | 17°54'05,26" | 22/1, 22/2 | Obec Choryně |
| Chofelice | 652784 | Litovel | 10120 | V | 49°40'53,31" | 17°04'44,54" | 113/1 | Město Litovel |
| Chotěboř | 652831 | Chotěboř | 5997 | V | 49°42'57,51" | 15°40'11,46" | 738 | Město Chotěboř |
| Chotěboř | 652831 | Chotěboř | 12191 | V | 49°42'38,30" | 15°40'15,14" | 3206 | Město Chotěboř |
| Chotěbuz | 652954 | Chotěbuz | 2213 | V | 49°45'56,91" | 18°34'43,91" | 318 | Obec Chotěbuz |
| Choteč u Lázní Bělohradu | 697214 | Choteč | 1507 | V | 50°25'51,86" | 15°30'54,76" | 46 | Římskokatolická farnost Choteč |
| Choteč u Prahy | 652989 | Choteč | 342 | V | 49°59'01,34" | 14°16'48,45" | 140 | Římskokatolická farnost Třebotov |
| Chotělice | 653021 | Smidary | 3788 | V | 50°18'13,09" | 15°27'40,12" | 129/3 | Obec Smidary |
| Chotěšice | 653071 | Chotěšice | 1494 | V | 50°16'38,93" | 15°15'58,98" | 73 | Římskokatolická farnost Chotěšice |
| Chotěšice | 653071 | Chotěšice | 3244 | V | 50°16'41,05" | 15°16'57,97" | 351/20 | Obec Chotěšice |
| Chotěšov | 653161 | Chotěšov | 9829 | V | 49°39'17,55" | 13°12'22,96" | 468/2, 468/4 | Obec Chotěšov |
| Chotěšov u Vrbičan | 653225 | Chotěšov | 1519 | V | 50°26'21,75" | 14°05'31,21" | 732/2 | Římskokatolická farnost Chotěšov |
| Chotětov | 653233 | Chotětov | 716 | V | 50°20'12,00" | 14°48'04,40" | 50 | Římskokatolická farnost Chotětov |
| Chotětov | 653233 | Chotětov | 3640 | V | 50°20'33,20" | 14°48'09,60" | 87/1 | Obec Chotětov |
| Chotěvice | 653250 | Chotěvice | 12708 | V | 50°32'01,18" | 15°44'45,76" | 2618/3 | Město Hostinné |
| Chotěvice | 653250 | Chotěvice | 2093 | V | 50°31'19,60" | 15°46'04,99" | 690 | Římskokatolická farnost děkanství |
| Chotíkov | 653276 | Chotíkov | 2295 | V | 49°47'18,02" | 13°19'33,65" | 642 | Obec Chotíkov |
| Chotiměř | 653349 | Chotiměřves | 2694 | V | 50°33'07,14" | 14°00'13,94" | 101/2 | Obec Chotiměř |
| Chotouň | 653993 | Chrástfany | 2329 | V | 50°04'09,66" | 14°57'20,74" | 25 | Římskokatolická farnost Pečky |
| Chofovice | 795721 | Chofovice | 741 | V | 50°08'35,50" | 15°19'09,55" | 44 | Římskokatolická farnost Žehuň |
| Chotovice u Nového Boru | 653381 | Chotovice | 1542 | V | 50°44'34,46" | 14°33'38,88" | 137 | Obec Chotovice |
| Chotoviny | 653411 | Chotoviny | 4737 | V | 49°28'50,68" | 14°40'19,25" | 80/2 | Obec Chotoviny |
| Chotoviny | 653411 | Chotoviny | | V | 49°28'46,22" | 14°40'29,04" | | |
| Chotusice | 653489 | Chotusice | 1077 | V | 49°56'42,31" | 15°23'36,71" | 1659/3 | Obec Chotusice |
| Chotusice | 653489 | Chotusice | 3973 | V | 49°56'40,72" | 15°23'39,30" | 1663/2 | Obec Chotusice |
| Chotutice | 653497 | Chotutice | 2322 | V | 50°04'25,96" | 14°58'57,55" | 451/1 | Obec Chotutice |
| Chotyně | 653543 | Chotyně | 5620 | V | 50°50'26,80" | 14°52'21,39" | 618 | Obec Chotyně |
| Chotýš | 782807 | Vitice | 2057 | V | 50°01'16,44" | 14°54'15,19" | 176/2, 176/3 | Obec Vitice |
| Chotýšany | 653551 | Chotýšany | 2214 | V | 49°44'39,13" | 14°49'03,24" | 4 | Římskokatolická farnost Chotýšany |
| | | | | | | | 485/14 | Česká republika – Úřad pro zastupování státu ve věcech majetkových |
| Chouč | 648175 | Hrobčice | 669 | V | 50°30'42,13" | 13°46'02,04" | 28 | Římskokatolická farnost Želenice |
| Choustník | 653594 | Choustník | 3719 | V | 49°20'01,68" | 14°50'10,83" | 113 | |
| Choustníkovo Hradiště | 653641 | Choustníkovo Hradiště | 2665 | V | 50°25'27,66" | 15°52'37,92" | 231 | Římskokatolická farnost děkanství Dvůr Králové nad Labem |
| Choustníkovo Hradiště | 653641 | Choustníkovo Hradiště | 8647 | V | 50°25'09,36" | 15°52'52,83" | 297/3 | Obec Choustníkovo Hradiště |
| Chožov | 653659 | Chožov | 1536 | V | 50°23'47,88" | 13°51'44,81" | 144 | Obec Chožov |
| Chrast | 653799 | Chrast | 13112 | V | 49°54'20,98" | 15°56'35,58" | 890/2 | Římskokatolická farnost děkanství Chrast u Chrudimi |
| Chrást u Poříčan | 653748 | Chrást | 2478 | V | 50°07'33,19" | 14°53'39,21" | 365 | |
| Chrástfany u Hulína | 789763 | Hulín | 837 | V | 49°17'57,37" | 17°29'29,45" | 47 | Město Hulín |
| Chrastava I | 653845 | Chrastava | 12262 | V | 50°49'00,77" | 14°58'28,35" | 1078/1 | Město Chrastava |
| Chrastavec | 653888 | Chrastavec | 1060 | V | 49°37'03,16" | 16°30'00,91" | 17/2 | Obec Chrastavec |
| Chrástfany u Rakovníka | 654027 | Chrástfany | 3247 | V | 50°08'18,75" | 13°40'18,41" | 302/2, 303/2 | Obec Chrástfany |
| Chrástfany u Týna nad Vltavou | 654051 | Chrástfany | 4808 | V | 49°17'31,34" | 14°23'28,25" | 80 | Obec Chrástfany |

| | | | | | | | | |
|------------------------|--------|-------------------------|-------|----|--------------|--------------|----------------|--|
| Chraštica | 654078 | Chraštica | 1949 | V | 49°34'36,37" | 14°04'19,70" | 12 | Římskokatolická farnost Chraštica |
| Chromeč | 654221 | Chromeč | 1908 | V | 49°55'44,33" | 16°53'48,02" | 676/3 | Obec Chromeč |
| Chropyně | 654230 | Chropyně | 6518 | V | 49°21'36,04" | 17°21'58,83" | 993 | Římskokatolická farnost Chropyně |
| Chroustov | 654248 | Chroustov | 1628 | V | 50°17'10,58" | 15°20'50,54" | 77 | Římskokatolická farnost Žlunice |
| Chroustov | 654248 | Chroustov | 4751 | V | 50°17'31,39" | 15°20'46,42" | 224/7 | |
| Chroustovice | 654264 | Chroustovice | 8627 | V | 49°57'26,54" | 15°59'39,52" | 469/9, 469/2 | Česká republika – Obec Chroustovice |
| Chrtňič | 654272 | Chrtňič | 1755 | V | 49°45'46,26" | 15°25'59,66" | 427 | |
| Chrudim | 654299 | Chrudim | 2022 | NV | 49°56'47,26" | 15°48'19,02" | 2271/2 | Židovská obec v Praze |
| Chrudim | 654299 | Chrudim | 2466 | V | 49°56'36,74" | 15°47'23,53" | 1442/2 | Farní sbor Československé církve evangelické v Chrudimi |
| Chrudim | 654299 | Chrudim | 2854 | V | 49°57'22,00" | 15°45'12,55" | 3219 | Římskokatolická farnost arciděkanství Chrudim |
| Chrudim | 654299 | Chrudim | 17844 | V | 49°56'44,56" | 15°48'14,42" | 2275 | Římskokatolická farnost arciděkanství Chrudim |
| Chrudim | 654299 | Chrudim | 19178 | V | 49°56'34,96" | 15°47'27,50" | 1458 | Římskokatolická farnost arciděkanství Chrudim |
| Chrudim u Hlinska | 651559 | Hlinsko | 1241 | V | 49°42'59,96" | 15°52'14,36" | 592/3 | Město Hlinsko |
| Chržín | 654434 | Chržín | 385 | V | 50°17'54,06" | 14°16'07,98" | 216 | Obec Chržín |
| Chržín | 654434 | Chržín | 2305 | V | 50°17'46,62" | 14°16'16,54" | 5/3 | Římskokatolická farnost Kralupy nad Vltavou |
| Chřenovice | 658014 | Chřenovice | 3211 | V | 49°42'54,22" | 15°12'48,15" | 133/3 | |
| Chřesťovice | 654442 | Albrechtice nad Vltavou | 3760 | V | 49°20'01,61" | 14°17'43,72" | 451/2 | Římskokatolická farnost Chřesťovice |
| Chřič | 654558 | Chřič | 1654 | V | 49°58'28,14" | 13°39'11,47" | 399 | Obec Chřič |
| Chudčice | 654591 | Chudčice | 2816 | V | 49°16'57,72" | 16°27'38,10" | 1055 | Obec Chudčice |
| Chudenice | 654612 | Dolany | 3492 | V | 50°06'29,28" | 15°41'44,96" | 1369 | Římskokatolická farnost Švihov |
| Chudenice | 654612 | Chudenice | 3492 | V | 49°27'47,44" | 13°09'56,83" | 1369 | Římskokatolická farnost Švihov |
| Chudobín | 637157 | Litovel | 4379 | V | 49°41'22,48" | 17°02'17,92" | 21 | |
| Chudonice | 707198 | Nový Bydžov | 3253 | V | 50°13'54,78" | 15°28'27,15" | 272/4 | Město Nový Bydžov |
| Chuchelna | 654833 | Chuchelna | 3943 | V | 50°36'14,02" | 15°17'59,27" | 6/2 | Obec Chuchelna |
| Chuchelná | 654876 | Chuchelná | 2973 | V | 49°59'00,66" | 18°07'14,50" | 153/1 | Obec Chuchelná |
| Chvalatice | 654884 | Chvalatice | 839 | V | 48°57'00,19" | 15°44'58,31" | 61 | Obec Chvalatice |
| Chvalčov | 654892 | Chvalčov | | V | 49°23'44,13" | 17°42'32,02" | | |
| Chvaleč | 654922 | Chvaleč | 1834 | V | 50°35'42,89" | 16°02'27,96" | 278/1 | Římskokatolická farnost Trutnov III - Poříčí |
| Chválenice | 654957 | Chválenice | 5072 | V | 49°38'04,15" | 13°28'42,76" | 395/2 | Obec Chválenice |
| Chvalešovice | 754981 | Dříteň | 4132 | V | 49°09'18,53" | 14°18'17,39" | 734 | |
| Chvaletice | 655015 | Chvaletice | 3707 | V | 50°01'19,17" | 15°26'10,86" | 582 | Město Chvaletice |
| Chvaletice u Protivína | 655007 | Protivín | 558 | V | 49°10'59,07" | 14°10'46,52" | 1242 | Město Protivín |
| Chvalkovice | 655171 | Chvalkovice | 2525 | V | 49°11'18,49" | 17°06'27,38" | 2211 | |
| | | | | | | | 115 | Obec Chvalkovice |
| Chválkovice | 710911 | Olomouc | 7364 | V | 49°36'50,72" | 17°17'52,01" | 1161 | Hřbitovy města Olomouce |
| Chvalkovice na Hané | 655180 | Ivanovice na Hané | 2108 | V | 49°19'09,69" | 17°06'39,73" | 2035 | |
| Chvalkovice v Čechách | 655104 | Chvalkovice | 4058 | V | 50°24'58,74" | 15°58'03,06" | 260/2 | Obec Chvalkovice, Obec Brzice, Česká republika |
| Chvalnov | 655198 | Chvalnov - Lísky | 2881 | V | 49°10'13,71" | 17°14'20,63" | 190 | |
| Chvalovice | 655287 | Chvalovice | 1835 | V | 48°47'03,81" | 16°04'48,55" | 36 | Obec Chvalovice |
| Chvalšiny | 655333 | Chvalšiny | 3707 | V | 48°51'19,65" | 14°12'19,24" | 1258/1 | Obec Chvalšiny |
| Chvatěruby | 655368 | Chvatěruby | 3580 | V | 50°13'55,51" | 14°20'47,25" | 460 | Římskokatolická farnost Kralupy nad Vltavou |
| Chvatěruby | 655368 | Chvatěruby | | V | 50°13'56,41" | 14°20'33,81" | | |
| Chyňava | 655449 | Chyňava | 126 | V | 50°01'35,07" | 14°04'29,18" | 260 | Římskokatolická farnost Beroun |
| Chýně | 655465 | Úhonice | 2446 | V | 50°03'32,91" | 14°13'28,65" | 168/2 | Obec Chýně |
| Chýnov u Tábora | 655473 | Chýnov | 5599 | V | 49°24'33,85" | 14°48'55,22" | 1490/1 | Město Chýnov, Obec Dolní Hořice, Obec Nová Ves u Chýnova |
| | | | | | | | 1490/2, 1490/3 | Město Chýnov |

| Katastrální území (KÚ) | Kód KÚ | Oblast | Výměra celkem | V/NV | Severní | Východní | Parcelní číslo | Vlastnické právo k pozemku |
|--------------------------------|--------|--------------------------------|---------------|------|--------------|--------------|----------------------|---|
| Chyšky | 655635 | Chyšky | 5921 | V | 49°31'22,02" | 14°25'33,38" | 424/2 424/3 | Římskokatolická farnost Chyšky Obec Chyšky |
| Chýšť | 655686 | Chýšť | 952 | V | 50°07'34,70" | 15°32'50,29" | 235/1 | Obec Chýšť |
| Ivaň | 655708 | Ivaň | 1685 | V | 48°55'53,18" | 16°34'26,25" | 127 | Římskokatolická farnost Ivaň |
| Ivaň na Hané | 655716 | Ivaň | 2247 | V | 49°25'44,42" | 17°15'09,91" | 148/1 | Obec Ivaň |
| Ivančice | 655724 | Ivančice | 12504 | NV | 49°06'20,94" | 16°22'29,70" | 947 | Židovská obec v Praze |
| Ivanovice na Hané | 655848 | Ivanovice na Hané | 2549 | NV | 49°18'29,54" | 17°06'09,73" | 1810 | Federace židovských obcí v České republice |
| Ivanovice na Hané | 655848 | Ivanovice na Hané | 3119 | V | 49°18'24,43" | 17°05'29,07" | 1118 | Město Ivanovice na Hané |
| Ivanovice na Hané | 655848 | Ivanovice na Hané | 9257 | V | 49°18'08,76" | 17°04'45,33" | 954 | Město Ivanovice na Hané |
| Jabkenice | 655864 | Jabkenice | | V | 50°19'27,90" | 15°01'22,04" | 420 | |
| Jablonec nad Jizerou | 655929 | Jablonec nad Jizerou | 5065 | V | 50°42'18,58" | 15°25'37,28" | 100, 107 | Římskokatolická farnost Jablonec nad Jizerou |
| Jablonec nad Nisou | 655970 | Jablonec nad Nisou | 6655 | V | 50°43'49,33" | 15°09'25,76" | 801 | Město Jablonec nad Nisou |
| Jablonec nad Nisou | 655970 | Jablonec nad Nisou | 38135 | V | 50°43'53,79" | 15°09'22,44" | 2534 | Město Jablonec nad Nisou |
| Jablonecké Paseky | 656038 | Jablonec nad Nisou | 4056 | V | 50°44'10,83" | 15°11'07,58" | 794/2 | Město Jablonec nad Nisou |
| Jablonné nad Orlicí | 656194 | Jablonné nad Orlicí | 4817 | V | 50°01'39,38" | 16°35'59,07" | 245/2 | Obec Jablonné nad Orlicí |
| Jablonné v Podještědí | 656216 | Jablonné v Podještědí | 4107 | V | 50°46'09,25" | 14°45'51,52" | 51 | Římskokatolická farnost děkanství Jablonné v Podještědí |
| Jablůnka | 656267 | Jablůnka | 1978 | V | 49°23'17,81" | 17°57'06,61" | 258 | Obec Jablůnka |
| Jablunkov | 656305 | Jablunkov | 13584 | V | 49°34'23,71" | 18°45'42,34" | 811 | Město Jablunkov |
| Jackov | 656429 | Moravské Budějovice | 458 | V | 49°02'02,41" | 15°46'34,32" | 12/3 | Město Moravské Budějovice |
| Jáchymov | 656437 | Jáchymov | 1767 | V | 50°21'49,65" | 12°55'19,17" | st. 606 | Město Jáchymov |
| Jáchymov | 656437 | Jáchymov | 9127 | V | 50°21'49,39" | 12°55'24,00" | 826 | Město Jáchymov |
| Jakartovice | 656488 | Jakartovice | 4273 | V | 49°54'44,21" | 17°41'16,26" | 1013/1 | Obec Jakartovice |
| Jaktař | 711730 | Opava | 5003 | V | 49°56'54,53" | 17°52'08,34" | 2 | Římskokatolická farnost Opava - Jaktař |
| Jakub | 617768 | Čirkvice | 937 | V | 49°57'08,30" | 15°20'14,48" | 166 | Římskokatolická farnost Kutná Hora - Sedlec |
| Jakub | 617768 | Čirkvice | 2766 | V | 49°56'49,88" | 15°20'31,25" | 1 | Římskokatolická farnost Kutná Hora - Sedlec |
| Jakubčovice | 656496 | Hradec nad Moravicí | 2622 | V | 49°51'12,80" | 17°55'04,11" | 818/2 | Město Hradec nad Moravicí |
| Jakubov u Moravských Budějovic | 656551 | Jakubov u Moravských Budějovic | 2341 | V | 49°04'49,13" | 15°46'10,89" | 1161 | Římskokatolická farnost Jakubov u Moravských Budějovic |
| Jakubovice | 656577 | Dolní Čermná | 463 | V | 49°57'16,41" | 16°33'43,83" | 209, 210/2 | Obec Dolní Čermná |
| Jakubovice u Šumperka | 656585 | Jakubovice | 1406 | V | 49°59'23,74" | 16°49'44,68" | 416/2 | Obec Jakubovice |
| Jakubovice u Šumperka | 656585 | Jakubovice | 2433 | V | 49°59'44,14" | 16°49'47,11" | 855/2 | Římskokatolická farnost Jakubovice |
| Jalubí | 656593 | Jalubí | 7572 | V | 49°07'02,33" | 17°25'49,31" | 3507 3509/4 | Římskokatolická farnost Jalubí |
| Jamartice | 744603 | Rýmařov | 1729 | V | 49°56'29,03" | 17°19'22,35" | 552 | Město Rýmařov |
| Jamné nad Orlicí | 656623 | Jamné nad Orlicí | 1544 | V | 50°02'25,24" | 16°37'55,46" | 312/3 | Římskokatolická farnost Jamné nad Orlicí |
| Jamné u Jihlavy | 656615 | Jamné | 1782 | V | 49°25'46,71" | 15°43'04,33" | 44 | Římskokatolická farnost Jamné u Jihlavy |
| Jamolice | 656674 | Jamolice | 935 | V | 49°04'09,57" | 16°15'16,45" | 33 | Obec Jamolice |
| Jámy | 656682 | Jámy | 2819 | V | 49°32'00,92" | 16°00'22,01" | 2446 | Obec Jámy |
| Jankov | 656704 | Jankov | 3125 | NV | 49°39'06,81" | 14°44'13,27" | 695 | Náboženská obec v Jankově |
| Jankovice u Uherského Hradiště | 656844 | Jankovice | 1860 | V | 49°09'19,49" | 17°23'19,66" | 465/1, 465/9 | Obec Jankovice, Obec Košíky |
| Janoslavice | 656852 | Rohle | 983 | V | 49°51'18,32" | 16°59'43,66" | 557/2 | Obec Rohle |
| Janov | 656879 | Janov | 1075 | V | 50°12'46,13" | 13°38'38,16" | 1827 | Obec Janov |
| Janov nad Nisou | 657000 | Janov nad Nisou | 3655 | V | 50°46'27,71" | 15°10'05,40" | 483 | Římskokatolická farnost Janov nad Nisou |
| Janov u Hřenska | 743763 | Janov | 3110 | V | 50°51'25,43" | 14°16'23,15" | 509 | Obec Janov |
| Janov u Krnova | 656976 | Janov | 7188 | V | 50°14'49,73" | 17°28'50,13" | 44/1, 1799/6 44/2 | Obec Janov Římskokatolická farnost Janov ve Slezsku |

| | | | | | | | | |
|----------------------------|--------|---------------------------|-------|----|--------------|--------------|------------------------------|--|
| Janov u Mladé Vožice | 656909 | Mladá Vožice | 892 | V | 49°31'33,95" | 14°49'40,24" | 14 | Římskokatolická farnost Mladá Vožice |
| Janovice nad Úhlavou | 657131 | Janovice nad Úhlavou | 9391 | V | 49°20'51,23" | 13°13'42,28" | 549/2, 543/3, 555/2 283/2 | Město Janovice nad Úhlavou Česká republika – MNV Janovice nad Úhlavou, Josef Kohout, Jaroslav Růcker, Aloisie Pauerová |
| Janovice nad Úhlavou | 657131 | Janovice nad Úhlavou | 510 | V | 49°20'39,18" | 13°12'55,69" | 75 | Česká republika – Úřad pro zastupování státu ve věcech majetkových |
| Janovice nad Úhlavou | 657131 | Janovice nad Úhlavou | 1515 | NV | 49°19'58,35" | 13°12'00,57" | 2426 | Federace židovských obcí v České republice |
| Janovice u Frýdku - Místku | 657107 | Janovice | 6566 | V | 49°37'13,06" | 18°24'23,23" | 2529/2 | Obec Janovice |
| Janovice u Rýmařova | 744581 | Rýmařov | 7049 | V | 49°56'36,47" | 17°14'59,04" | 77 | Česká republika – Úřad pro zastupování státu ve věcech majetkových |
| Janovice u Trutnova | 657051 | Jívka | 1474 | V | 50°35'14,92" | 16°05'29,67" | 888/2 | Obec Jívka |
| Janovice v Podještědí | 657191 | Janovice v Podještědí | 1308 | V | 50°45'56,81" | 14°49'34,12" | 320/3 | Obec Janovice v Podještědí |
| Janušov | 744590 | Rýmařov | 5330 | V | 49°57'41,86" | 17°14'29,90" | 383 | Obec Stará Ves |
| Janův Důl | 742457 | Janův Důl | 1695 | V | 50°42'14,15" | 14°57'01,00" | 832/3 | Obec Janův Důl |
| Jarkovice | 783595 | Opava | 2164 | V | 49°58'00,44" | 17°49'22,67" | 118 | Statutární Město Opava |
| Jarohněvice | 657310 | Jarohněvice | 1720 | V | 49°16'16,75" | 17°22'25,17" | 272 | Obec Jarohněvice |
| Jaroměř | 657336 | Jaroměř | 30955 | V | 50°21'49,91" | 15°55'49,55" | 3251, 3255 | Město Jaroměř |
| Jaroměřice | 657484 | Jaroměřice | 3778 | V | 49°37'42,67" | 16°45'04,77" | 505 | Obec Jaroměřice |
| Jaroměřice nad Rokytinou | 657506 | Jaroměřice nad Rokytinou | 13999 | V | 49°05'54,28" | 15°53'25,76" | 2144/2, 2109/1 | Město Jaroměřice nad Rokytinou |
| Jaroslavice | 657531 | Jaroslavice | 6119 | V | 48°45'27,20" | 16°13'29,54" | 1044 | Obec Jaroslavice |
| Jaroslavice u Zlína | 635863 | Zlín | 2653 | V | 49°12'48,98" | 17°42'14,94" | 656 | Obec Zlín |
| Jarošov nad Nežárkou | 657573 | Jarošov nad Nežárkou | 1748 | V | 49°11'20,20" | 15°03'54,82" | 743 | Obec Jarošov nad Nežárkou |
| Jarošov nad Nežárkou | 657573 | Jarošov nad Nežárkou | 7093 | V | 49°11'27,62" | 15°04'30,91" | 469/2 | Obec Jarošov nad Nežárkou |
| Jarošov u Litomyšle | 657549 | Jarošov | 3615 | V | 49°49'16,26" | 16°09'32,85" | 236 | Obec Jarošov |
| Jarov | 657620 | Jarov | 1105 | V | 49°52'42,29" | 13°27'39,86" | 1304/2 | Obec Jarov |
| Jarov u Berouna | 603091 | Beroun | 3117 | V | 49°56'43,20" | 14°03'41,08" | 114/3 | |
| Jarov u Blovic | 657603 | Chocenice | 692 | V | 49°31'35,71" | 13°30'47,75" | 548/2 | Česká republika – Obce: Jarov, Chocenice |
| Jarpice | 657646 | Šlapanice | 4792 | V | 50°18'24,10" | 14°05'43,42" | 945/2 945/1 | Česká republika – Úřad pro zastupování státu ve věcech majetkových Římskokatolická farnost Budeničky |
| Jasenná | 657671 | Jasenná | 1750 | V | 50°19'00,02" | 15°59'25,36" | 105 | Římskokatolická farnost Jasenná |
| Jasenná na Moravě | 657689 | Jasenná | 367 | V | 49°15'37,62" | 17°53'49,15" | 142/4 | Římskokatolická farnost Jasenná u Vizovic |
| Javorná na Šumavě | 657778 | Javorná na Šumavě | 1479 | V | 49°13'07,15" | 13°18'16,64" | st. 7 | Římskokatolická farnost Javorná na Šumavě |
| Javornice | 657816 | Javornice | 2132 | V | 50°10'14,17" | 16°21'05,24" | 2043 | Česká republika – Místní národní výbor Javornice |
| Javorník nad Veličkou | 657905 | Javorník | 1475 | V | 48°51'50,61" | 17°31'56,37" | 1 | Farní sbor Českobratrské církve evangelické v Javorníku nad Veličkou |
| Javorník nad Veličkou | 657905 | Javorník | 2638 | V | 48°51'44,91" | 17°32'14,75" | 2388/2 | Obec Javorník |
| Javorník u Českého Dubu | 733229 | Proseč pod Ještědem | 416 | V | 50°41'32,46" | 15°00'54,06" | 605/4 | Porš Karel a Poršová Ludmila |
| Javorník - ves | 657956 | Javorník | 6736 | V | 50°23'43,62" | 17°00'32,32" | 3 | Římskokatolická farnost Javorník ve Slezsku |
| Javory | 691330 | Malšovice | 892 | V | 50°43'45,84" | 14°07'58,66" | 2 | Římskokatolická farnost Javory |
| Jažlovice | 745537 | Říčany | 1278 | V | 49°57'33,00" | 14°38'07,82" | 142/13 | Město Říčany |
| Ječovice | 723347 | Mšené - lázně | 3141 | V | 50°21'30,41" | 14°03'05,89" | 88/2 | |
| Jedlí | 658073 | Jedlí | 1831 | V | 49°55'52,55" | 16°47'33,55" | 158 | Římskokatolická farnost Jedlí |
| Jedlina | 680052 | Lesná | 3589 | V | 49°42'28,42" | 12°28'21,66" | 79 | Česká republika – Státní statek Jeneč |
| Jedlová u Poličky | 658081 | Jedlová | 4230 | V | 49°39'04,90" | 16°20'31,56" | 717 | Římskokatolická farnost Bystré u Poličky |
| Jedlová v Orlických horách | 625833 | Deštné v Orlických horách | 998 | V | 50°17'15,20" | 16°21'18,07" | 479 | Česká republika – Místní národní výbor Deštné v Orlických horách |
| Jedomělice | 658103 | Jedomělice | 1240 | V | 50°14'05,61" | 13°57'33,59" | 1668/2 | Obec Jedomělice |
| Jedousov | 658120 | Jedousov | 1394 | V | 49°59'33,78" | 15°36'37,51" | 367/5 | Obec Jedousov |
| Jedovnice | 658154 | Jedovnice | 6898 | V | 49°20'47,76" | 16°45'28,33" | 2 | Obec Jedovnice |
| Jehnice | 658201 | Brno | 4541 | V | 49°16'14,30" | 16°36'07,30" | 801/1 | Statutární Město Brno |

| Katastrální území (KÚ) | Kód KÚ | Oblast | Výměra celkem | V/NV | Severní | Východní | Parcelní číslo | Vlastnické právo k pozemku |
|---------------------------------|--------|-----------------------|---------------|------|--------------|--------------|----------------|--|
| Jelení u Bruntálu | 695173 | Milotice nad Opavou | 2148 | V | 49°59'02,86" | 17°31'46,11" | 203 | Římskokatolická farnost Jelení u Bruntálu |
| Jemnice | 658227 | Jemnice | 26 | V | 49°01'24,13" | 15°33'58,78" | 2512 | Římskokatolická farnost Jemnice |
| Jemnice | 658227 | Jemnice | 2421 | NV | 49°00'57,12" | 15°34'10,43" | 286 | Federace židovských obcí v České republice |
| Jemnice | 658227 | Jemnice | 14246 | V | 49°01'26,89" | 15°33'53,70" | 2518 | |
| Jeníkov u Duchcova | 658332 | Jeníkov | 11213 | V | 50°37'52,52" | 13°44'57,35" | 73/1, 73/2 | Obec Jeníkov |
| Jeníkov u Hlinska | 658359 | Jeníkov | 1890 | V | 49°44'31,78" | 15°57'42,55" | 84/3 | Obec Jeníkov |
| Jeníkov u Vlašimi | 658316 | Čechtice | 957 | V | 49°37'45,85" | 15°00'16,71" | 1156 | Římskokatolická farnost Zhoř |
| Jeníkovec | 690643 | | 1942 | V | 49°46'11,69" | 15°41'12,63" | 55/2 | |
| Jeníkovice u Hradce Králové | 658367 | Jeníkovice | 2700 | V | 50°13'52,39" | 15°59'50,02" | 434/2 | Obec Jeníkovice |
| Jeníkovice u Choltic | 658375 | Jeníkovice | 1174 | V | 49°59'03,71" | 15°39'44,76" | 353/2 | Obec Jeníkovice |
| Jenišov | 658391 | Jenišov | 3840 | V | 50°13'14,51" | 12°47'51,55" | 170 | Jenišov |
| Jenišovice u Chrudimi | 658448 | Jenišovice | 3457 | V | 49°55'51,42" | 16°01'50,85" | 85/7 | Obec Jenišovice |
| Jenišovice u Jablonce nad Nisou | 658413 | Jenišovice | 6011 | V | 50°37'36,80" | 15°08'23,42" | 31 | Římskokatolická farnost Jenišovice |
| Jerlochovice | 635456 | Fulnek | 977 | V | 49°42'51,71" | 17°53'31,75" | 266/5 | Římskokatolická farnost Fulnek |
| Jeřice | 658511 | Jeřice | 1698 | V | 50°20'45,07" | 15°40'58,10" | 2 | Římskokatolická farnost děkanství Hořice v Podkrkonoší |
| Jeřišno | 658553 | Jeřišno | 3421 | V | 49°47'05,34" | 15°38'42,75" | 936 | Římskokatolická farnost Heřmaň |
| Jeřmanice | 658588 | Jeřmanice | 1462 | V | 50°41'53,63" | 15°05'39,55" | 1236/2, 1236/3 | Obec Jeřmanice |
| Jesenec | 658596 | Jesenec | 2511 | V | 49°36'36,00" | 16°51'59,44" | 98 | Římskokatolická farnost Jesenec |
| Jesenice u Prahy | 658618 | Jesenice | 2925 | V | 49°57'53,48" | 14°31'13,68" | 180/2 | Obec Jesenice |
| Jesenice u Rakovníka | 658693 | Jesenice | 4492 | V | 50°06'26,67" | 13°28'59,62" | 1235 | Obec Jesenice |
| Jesenice u Sedlčan | 658651 | Jesenice | 1780 | V | 49°36'29,93" | 14°28'43,64" | 40 | Římskokatolická farnost Jesenice u Sedlčan |
| Jesenice u Sedlčan | 658651 | Jesenice | 6397 | V | 49°36'25,78" | 14°29'02,76" | 857/1 | Obec Jesenice |
| Jeseník | 658723 | Jeseník | 19097 | V | 50°14'06,34" | 17°12'36,22" | 903 | Město Jeseník |
| Jeseník nad Odrou | 658952 | Jeseník nad Odrou | 7936 | V | 49°36'29,72" | 17°54'27,03" | 992 | Obec Jeseník nad Odrou |
| Jesenný | 658979 | Jesenný | 2724 | V | 50°39'34,91" | 15°20'40,33" | 416/9 | Obec Jesenný |
| Jestřabí Lhota | 659011 | Jestřabí Lhota | 2470 | V | 50°05'43,45" | 15°15'48,66" | 313/4 | Obec Jestřabí Lhota |
| Jestřabí Lhota | 659011 | Jestřabí Lhota | 5378 | V | 50°05'33,62" | 15°14'53,18" | 810/1 | Vokoun Václav |
| Jestřabí u Fulneku | 659002 | Fulnek | 756 | V | 49°41'05,55" | 17°52'42,71" | 188 | Město Fulnek |
| Jestřabí v Krkonoších | 659029 | Jestřabí v Krkonoších | 2830 | V | 50°40'48,52" | 15°29'20,88" | 585/2 | Obec Jestřabí v Krkonoších |
| Jestřabice | 659053 | Koryčany | 1254 | V | 49°05'31,73" | 17°07'57,66" | 4/2 | |
| Jestřebí u České Lípy | 659061 | Jestřebí | 1998 | V | 50°36'41,89" | 14°34'53,52" | 131 | Obec Jestřebí |
| Jestřebice u Kokořína | 627721 | Dobřeň | 1236 | V | 50°27'53,00" | 14°34'34,57" | 1211/3 | Obec Dobřeň |
| Jetřichovice u Děčína | 659258 | Jetřichovice | 1399 | V | 50°51'12,44" | 14°23'33,78" | 100, 110/3 | Římskokatolická farnost v Jetřichovicích |
| Jevany | 659312 | Jevany | | V | 49°58'02,29" | 14°49'54,99" | | |
| Jevíčko - předměstí | 659339 | Jevíčko | 4783 | V | 49°38'00,48" | 16°42'22,83" | 169/1 | Římskokatolická farnost Jevíčko |
| | | | | | | | 169/2 | Město Jevíčko |
| Jevíčko - předměstí | 659339 | Jevíčko | 2509 | V | 49°38'26,54" | 16°41'23,55" | 1099 | Římskokatolická farnost Jevíčko |
| Jevíčko - předměstí | 659339 | Jevíčko | 5696 | NV | 49°38'02,58" | 16°41'58,72" | 550/3, 550/2 | Židovská obec v Praze |
| Jevišovice | 659355 | Jevišovice | 10108 | V | 48°58'51,53" | 15°59'43,19" | 31 | |
| Jevišovka | 659363 | Jevišovka | 4618 | V | 48°49'48,15" | 16°27'43,98" | 307 | MNV Jevišovka |
| Jezbiny | 657441 | Jaroměř | 1209 | V | 50°20'19,82" | 15°53'48,62" | 1255/1 | Město Jaroměř |
| | | | | | | | 1255/17 | Českobratrská církev evangelická |
| Jezbořice | 659371 | Jezbořice | 1500 | V | 49°58'55,84" | 15°41'37,42" | 1 | Římskokatolická farnost Jezbořice |
| Jezbořice | 659371 | Jezbořice | 3087 | V | 49°58'55,17" | 15°41'53,62" | 305/2 | Česká republika – MěNV Heřmanův Městec, obec Jezbořice, MNV Čepí, obec Barchov |

| | | | | | | | | |
|---------------------------------|--------|--------------------------|--------|----|--------------|--------------|----------------|--|
| Jezernice | 659401 | Jezernice | 2762 | V | 49°32'41,70" | 17°37'19,79" | 1252/3 | Obec Jezernice |
| Jezeřany | 659428 | Jezeřany - Maršovice | 1491 | V | 49°01'34,15" | 16°26'26,87" | 189/2 | Obec Jezeřany - Maršovice |
| Jezvé | 757306 | Stružnice | 2268 | V | 50°41'45,54" | 14°26'13,89" | 179 | Obec Stružnice |
| Ježkovice na Moravě | 659487 | Ježkovice | 1911 | V | 49°17'43,05" | 16°54'06,14" | 315/2 | Obec Ježkovice |
| Ježov | 659509 | Ježov | 2653 | V | 49°01'34,27" | 17°12'24,29" | 1916/4 | Římskokatolická farnost Ježov |
| Ježov nad Želivkou | 659495 | Ježov | 1645 | V | 49°36'48,32" | 15°14'08,03" | 749/1 | Česká republika – Pozemkový fond České republiky |
| Ježov nad Želivkou | 659495 | Ježov | 2331 | V | 49°36'47,65" | 15°14'06,15" | 1 | |
| Jičín | 659541 | Jičín | 1579 | V | 50°27'06,43" | 15°22'25,24" | 1812 | Římskokatolická farnost Jičín |
| Jičín | 659541 | Jičín | 1822 | NV | 50°26'32,58" | 15°22'56,47" | 1736 | Židovská obec v Praze |
| Jičín | 659541 | Jičín | 4682 | V | 50°26'15,55" | 15°20'40,12" | 543/11 | Město Jičín |
| Jičín | 659541 | Jičín | 25288 | V | 50°25'59,14" | 15°20'43,69" | 233 | Římskokatolická farnost arciděkanství Jičín |
| Jihlava | 659673 | Jihlava | 8833 | NV | 49°23'44,27" | 15°34'20,45" | 4347/1 | Federace židovských obcí v České republice |
| Jihlava | 659673 | Jihlava | 12325 | V | 49°24'22,61" | 15°35'44,78" | 944 | Statutární Město Jihlava |
| Jihlava | 659673 | Jihlava | 119068 | V | 49°23'35,81" | 15°34'14,58" | 3901/1, 3907/1 | Statutární Město Jihlava |
| Jíkev | 659932 | Jíkev | 2255 | V | 50°15'23,07" | 15°03'38,87" | 1122/2 | Obec Jíkev |
| Jilemnice | 659959 | Jilemnice | 15606 | V | 50°36'32,42" | 15°29'56,33" | 634 | Římskokatolická farnost děkanství Jilemnice |
| | | | | | | | 636 | Farní sbor Českobratrské církve evangelické v Jilemnici |
| | | | | | | | 637 | Město Jilemnice |
| Jilešovice | 660035 | Háj ve Slezsku | 1450 | V | 49°53'47,85" | 18°08'22,58" | 260 | Obec Háj ve Slezsku |
| Jílové u Děčína | 660043 | Jílové | 288 | V | 50°45'21,60" | 14°06'20,73" | 3443/2 | Město Jílové |
| Jílové u Držkova | 660060 | Jílové u Držkova | 3494 | V | 50°40'37,90" | 15°17'33,84" | 632/1 | Obec Jílové u Držkova |
| Jílové u Prahy | 660094 | Jílové u Prahy | 5668 | V | 49°53'43,26" | 14°28'49,12" | 1354/7 | Město Jílové u Prahy |
| Jílovec | 660132 | Fulnek | 617 | V | 49°43'54,03" | 17°57'26,38" | 485 | Město Fulnek |
| Jílovice u Trhových Svinů | 660141 | Jílovice | 5424 | V | 48°53'18,86" | 14°44'22,66" | 1323/3 | Římskokatolická farnost Jílovice |
| Jíloviště | 660175 | Jíloviště | 2406 | V | 49°55'39,81" | 14°20'06,21" | 173/2 | Obec Jíloviště |
| Jimlín | 660191 | Jimlín | 2509 | V | 50°19'07,32" | 13°45'23,23" | 369/3, 369/9 | Obec Jimlín |
| Jimramov | 660230 | Jimramov | 2269 | V | 49°38'08,79" | 16°13'25,76" | 137 | Farní úřad Českobratrské církve evangelické v Jimramově |
| | | | | | | | 152, 158 | Římskokatolická farnost Jimramov |
| Jince | 660281 | Jince | 3047 | V | 49°47'05,06" | 13°58'23,56" | 1698 | Římskokatolická farnost Jince |
| Jindice | 660299 | Rašovice | 2169 | V | 49°54'41,81" | 15°05'10,77" | 33 | Římskokatolická farnost Kolín |
| Jindřichov nad Nisou | 688240 | Lučany nad Nisou | 1880 | V | 50°44'59,24" | 15°11'38,29" | 1167/4 | Obec Lučany nad Nisou |
| | | | | | | | 1167/6 | Česká republika – Agentura ochrany přírody a krajiny Česká republika |
| Jindřichov u Hranic | 660345 | Jindřichov | 2004 | V | 49°38'38,32" | 17°44'52,32" | 238 | Římskokatolická farnost Jindřichov u Hranic |
| Jindřichov ve Slezsku | 660337 | Jindřichov | 6551 | V | 50°15'11,39" | 17°31'11,18" | 608 | Obec Jindřichov |
| Jindřichovice pod Smrkem | 660515 | Jindřichovice pod Smrkem | 5087 | V | 50°57'43,13" | 15°15'01,46" | 2 | Římskokatolická farnost Jindřichovice pod Smrkem |
| | | | | | | | 5 | Obec Jindřichovice pod Smrkem |
| Jindřichovice v Krušných horách | 660434 | Jindřichovice | 1172 | V | 50°16'48,79" | 12°36'10,87" | 958/1 | Obec Jindřichovice |
| Jindřichův Hradec | 660523 | Jindřichův Hradec | 3314 | NV | 49°08'00,31" | 14°59'44,36" | 3488 | Židovská obec v Praze |
| Jindřichův Hradec | 660523 | Jindřichův Hradec | 3714 | V | 49°08'11,07" | 15°00'05,72" | 820 | Římskokatolická farnost probošství Jindřichův Hradec |
| Jindřichův Hradec | 660523 | Jindřichův Hradec | 6293 | V | 49°08'59,88" | 15°00'21,99" | 2491 | Město Jindřichův Hradec |
| Jindřichův Hradec | 660523 | Jindřichův Hradec | 29889 | V | 49°07'52,87" | 15°01'11,54" | 3747/1 | Město Jindřichův Hradec |
| Jinín | 660710 | Jinín | 1186 | V | 49°13'38,44" | 13°58'53,69" | 49 | Římskokatolická farnost Jinín |
| Jinín | 660710 | Jinín | 2298 | V | 49°13'37,25" | 13°59'21,71" | 222/2 | Ing. Miroslav Šváb, Ing. Pavel Šváb, Česká republika |
| Jinolice | 724564 | Jinolice | 984 | V | 50°28'33,02" | 15°19'27,38" | 76/2 | Obec Jinolice |
| Jinonice | 728730 | Praha | 6133 | V | 50°02'50,33" | 14°22'01,59" | 6/1, 6/2 | Hlavní město Praha |
| | | | | | | | 3 | Římskokatolická farnost u kostela sv. Vavřince Praha - Jinonice |

| Katastrální území (KÚ) | Kód KÚ | Oblast | Výměra celkem | V/NV | Severní | Východní | Parcelní číslo | Vlastnické právo k pozemku |
|----------------------------------|--------|----------------------|---------------|------|--------------|--------------|----------------------|---|
| Jinošov | 660752 | Jinošov | 3244 | V | 49°13'53,78" | 16°11'39,12" | 91 | Římskokatolická farnost Jinošov |
| Jirkov | 660761 | Jirkov | 30117 | V | 50°29'40,33" | 13°27'23,92" | 1986 | Město Jirkov |
| Jirkov u Železného Brodu | 660906 | Železný Brod | 1812 | V | 50°39'26,79" | 15°16'10,98" | 506 | Město Železný Brod |
| Jirny | 660922 | Jirny | 3266 | V | 50°06'50,60" | 14°42'12,89" | 932 | Římskokatolická farnost Jirny |
| Jirny | 660922 | Jirny | 2924 | V | 50°06'49,47" | 14°42'14,14" | 929, 930/1 | Obec Jirny |
| Jiřetín pod Bukovou | 751308 | Jiřetín pod Bukovou | 1241 | V | 50°45'18,89" | 15°15'16,86" | 7351 | Obec Jiřetín pod Bukovou |
| Jiřetín pod Jedlovou | 661007 | Jiřetín pod Jedlovou | 4864 | V | 50°52'35,71" | 14°34'28,17" | 257 | Obec Jiřetín pod Jedlovou |
| Jiřice | 602078 | Jiřice | 2800 | V | 50°14'57,34" | 14°49'56,23" | 156/1 | Obec Jiřice |
| Jiřice u Humpolce | 661040 | Jiřice | 6282 | V | 49°33'14,88" | 15°18'31,63" | 842/5 | |
| Jiřice u Miroslavi | 661058 | Jiřice u Miroslavi | 957 | V | 48°55'07,95" | 16°23'53,59" | 80 | Obec Jiřice u Miroslavi |
| Jiřice u Miroslavi | 661058 | Jiřice u Miroslavi | 2928 | V | 48°55'08,44" | 16°23'47,82" | 81 | Římskokatolická farnost Jiřice u Miroslavi |
| Jiřice u Miroslavi | 661058 | Jiřice u Miroslavi | 4903 | V | 48°55'35,51" | 16°23'54,88" | 2019/1 | Obec Jiřice u Miroslavi |
| Jiříkov | 661074 | Jiříkov | 17341 | V | 50°59'27,08" | 14°33'50,28" | 2467 | Město Jiříkov |
| Jistebnice | 661171 | Jistebnice | 2158 | NV | 49°28'57,58" | 14°30'20,23" | 1680 | Židovská obec v Praze |
| Jistebnice | 661171 | Jistebnice | 2588 | V | 49°29'12,94" | 14°31'32,34" | 169/2 | Římskokatolická farnost Jistebnice |
| Jistebník | 661236 | Jistebník | 3320 | V | 49°45'16,84" | 18°07'53,40" | 413 | Římskokatolická farnost Jistebník |
| Jistebsko | 719111 | Pěňčín | 2099 | V | 50°41'40,39" | 15°12'50,79" | 415 | Římskokatolická farnost Krásná |
| Jistebsko | 719111 | Pěňčín | 8047 | V | 50°41'36,22" | 15°12'37,50" | 806 | Obec Pěňčín |
| Jítrava | 744689 | Rynoltice | 1859 | V | 50°47'27,26" | 14°51'20,36" | 101 | Obec Rynoltice |
| Jivina | 661287 | Jivina | 1565 | V | 50°32'58,23" | 14°56'42,55" | 540/3 | Obec Jivina |
| Jívová | 661406 | Jívová | 7160 | V | 49°42'12,72" | 17°23'12,06" | 172 | Obec Jívová |
| Josefov | 727008 | Praha | 457 | NV | 50°05'23,65" | 14°25'01,93" | 47 | Židovská obec v Praze |
| Josefov u Hodonína | 661490 | Josefov | 3215 | V | 48°50'33,80" | 17°00'50,35" | 332/1 | Petr Komosný |
| | | | | | | | 332/2 | František Hubačka |
| | | | | | | | 332/3 | Hana Vacenovská |
| Josefův Důl u Jablonce nad Nisou | 661538 | Josefův Důl | 6768 | V | 50°46'53,29" | 15°14'10,68" | 103/3, 103/9, 103/13 | Obec Josefův Důl |
| Kacákova Lhota | 771783 | Kacákova Lhota | 1691 | V | 50°24'26,19" | 15°24'34,74" | 291/2 | Obec Kacákova Lhota |
| Kacanovy | 661571 | Kacanovy | 900 | V | 50°33'11,81" | 15°08'47,45" | 90/3 | Obec Kacanovy |
| Kácov | 661635 | Kácov | 5283 | V | 49°47'02,77" | 15°01'22,05" | 614 | Římskokatolická farnost Kácov |
| | | | | | | | 613/2 | Obec Kácov |
| Kačerov u Zdobnice | 792616 | Zdobnice | 1737 | V | 50°13'59,18" | 16°22'40,41" | 22 | Římskokatolická farnost Rokytice v Orlických horách |
| Kačice | 661678 | Kačice | 4800 | V | 50°09'24,40" | 13°59'33,18" | 264 | |
| Kadaň | 661686 | Kadaň | 17288 | V | 50°22'47,28" | 13°16'44,29" | 3342 | Město Kadaň |
| Kadlín | 756148 | Kadlín | 1259 | V | 50°23'49,92" | 14°41'54,89" | 29 | Římskokatolická farnost Kadlín |
| Kadov u Blatné | 661929 | Kadov | 1986 | V | 49°24'10,75" | 13°46'18,56" | 882/1 | Římskokatolická farnost Kadov u Blatné |
| Kalek | 662119 | Kalek | 2917 | V | 50°34'33,74" | 13°19'34,89" | 510 | Obec Kalek |
| Kaliště | 662241 | Kaliště | 3287 | V | 49°35'43,62" | 15°18'23,62" | 655 | Obec Kaliště |
| Kamberk | 793124 | Kamberk | 1169 | V | 49°35'43,01" | 14°50'04,83" | 356 | Římskokatolická farnost Kamberk |
| Kámen | 688509 | Kámen | 860 | V | 50°48'39,40" | 14°16'25,28" | 6/2 | Obec Kámen |
| Kamenec u Poličky | 662411 | Kamenec u Poličky | 295 | V | 49°42'41,88" | 16°13'59,44" | 857 | Farní sbor Českobratrské církve evangelické v Poličce |
| Kamenice nad Lipou | 662577 | Kamenice nad Lipou | 1049 | NV | 49°18'35,71" | 15°05'40,33" | 1382 | Židovská obec v Praze |
| Kamenice nad Lipou | 662577 | Kamenice nad Lipou | 8617 | V | 49°17'21,50" | 15°04'34,82" | 2052 | |
| Kamenice u Jihlavy | 662551 | Kamenice | 2527 | V | 49°22'01,10" | 15°47'10,74" | 261 | Římskokatolická farnost Kamenice u Jihlavy |
| Kamenice u Jihlavy | 662551 | Kamenice | 10909 | V | 49°22'00,36" | 15°47'22,61" | 402 | Obec Kamenice |
| Kamenice u Zákup | 662534 | Zákupy | 2307 | V | 50°41'48,73" | 14°40'06,98" | 251 | Město Zákupy |

| | | | | | | | | |
|-------------------------|--------|-------------------|-------|----|--------------|--------------|---------------------|---|
| Kamenický Šenov | 662640 | Kamenický Šenov | 10181 | V | 50°46'39,58" | 14°28'12,36" | 868 | Město Kamenický Šenov |
| Kameničky | 662666 | Kameničky | 1957 | V | 49°44'23,37" | 15°58'20,02" | 123 | Obec Kameničky |
| Kameničná | 662674 | Kameničná | 706 | V | 50°07'13,24" | 16°26'06,58" | 602 | Obec Kameničná |
| Kamenné | 692531 | Měděnec | 1533 | V | 50°25'10,57" | 13°06'47,91" | 182 | Římskokatolická farnost Vejprty |
| Kamenné Žehrovice | 662844 | Kamenné Žehrovice | 4016 | V | 50°07'25,66" | 14°01'18,87" | 311/2 | Obec Kamenné Žehrovice |
| Kamenný Přívoz | 662879 | Kamenný Přívoz | 1629 | V | 49°51'39,35" | 14°30'23,52" | 426 | Římskokatolická farnost Jílové u Prahy |
| Kamenný Újezd | 662925 | Kamenný Újezd | 2064 | V | 48°54'00,24" | 14°26'53,65" | 1423 | Římskokatolická farnost Kamenný Újezd |
| Kamenný Újezd | 662925 | Kamenný Újezd | 9435 | V | 48°54'01,14" | 14°27'02,83" | 1430/4, 1430/5 | Obec Kamenný Újezd |
| Kamenný Újezd u Rokycan | 662968 | Kamenný Újezd | 3422 | V | 49°43'37,94" | 13°37'39,94" | 859/4 | Obec Kamenný Újezd |
| Kamýk nad Vltavou | 662984 | Kamýk nad Vltavou | 3238 | V | 49°38'23,80" | 14°15'06,29" | 729/2 | Římskokatolická farnost Kamýk nad Vltavou |
| Kaňk | 678015 | Kutná Hora | 1925 | V | 49°58'35,62" | 15°16'14,45" | 3 | Římskokatolická farnost Kutná Hora - Sedlec |
| Kaňovice u Luhačovic | 663034 | Ludkovice | 1785 | V | 49°06'31,62" | 17°42'14,55" | 375 | Obec Kaňovice |
| Kaplice | 663069 | Kaplice | 8805 | V | 48°44'21,57" | 14°29'25,08" | 118 | Město Kaplice |
| Káranice | 663182 | Káranice | 2932 | V | 50°09'29,84" | 15°33'05,21" | 228/2, 228/1, 228/3 | Obec Káranice |
| Kardašova Řečice | 663204 | Kardašova Řečice | 929 | NV | 49°10'19,77" | 14°51'02,16" | 3165 | Židovská obec v Praze |
| Kardašova Řečice | 663204 | Kardašova Řečice | 9119 | V | 49°10'50,12" | 14°51'14,39" | 2570/2 | Město Kardašova Řečice |
| Karle | 663247 | Karle | 1639 | V | 49°46'01,79" | 16°22'04,57" | 9 | Římskokatolická farnost Karle |
| Karlík | 627828 | Karlík | 4218 | V | 49°56'07,80" | 14°15'39,93" | 1575 | Obec Karlík |
| | | | | | | | 1578 | Římskokatolická farnost Řevnice |
| Karlín na Moravě | 663263 | Karlín | 1438 | V | 48°58'24,82" | 16°58'39,63" | 123/1, 123/2 | Obec Karlín |
| Karlov u Josefova Dolu | 661546 | Josefův Důl | 1470 | V | 50°46'55,43" | 15°12'24,42" | 1771/2 | Obec Josefův Důl |
| Karlov u Roškopova | 741451 | Stará Paka | 1035 | V | 50°32'19,28" | 15°29'31,85" | 245/2 | Obec Stará Paka |
| Karlovec | 663280 | Bruntál | 1574 | V | 49°55'37,22" | 17°29'50,76" | 26 | Město Bruntál |
| Karlovice | 663328 | Karlovice | 1849 | V | 50°33'37,26" | 15°12'35,63" | 306 | Římskokatolická farnost děkanství Turnov |
| Karlovice ve Slezsku | 663387 | Karlovice | 2392 | V | 50°06'29,53" | 17°26'39,35" | 793/2 | Obec Karlovice |
| Karlovice ve Slezsku | 663387 | Karlovice | 3249 | V | 50°06'27,33" | 17°26'45,85" | 1336 | Obec Karlovice |
| Karlovy Vary | 663433 | Karlovy Vary | 51701 | V | 50°13'50,97" | 12°53'29,91" | 3044 | Město Karlovy Vary |
| Karviná - Doly | 664103 | Karviná | 44861 | V | 49°50'06,95" | 18°29'05,88" | 1198/1 | Římskokatolická farnost Karviná |
| | | | | | | | 1198/3 | Římskokatolická farnost Karviná - Doly |
| Karviná - Doly | 664103 | Karviná | 6250 | V | 49°49'30,31" | 18°28'00,66" | 5603 | Slezská církev evangelická augsburského vyznání |
| Karviná - město | 663824 | Karviná | 5354 | V | 49°51'35,45" | 18°33'22,41" | 1949/2 | Statutární Město Karviná |
| Karviná - město | 663824 | Karviná | 8345 | V | 49°52'01,83" | 18°31'30,49" | 3439/1 | Statutární Město Karviná |
| Karviná - město | 663824 | Karviná | 28165 | V | 49°51'36,74" | 18°33'17,98" | 1783 | Statutární Město Karviná |
| Kasejovice | 664308 | Uzeničky | 3019 | NV | 49°28'08,44" | 13°44'15,47" | 945 | Židovská obec Plzeň |
| Kasejovice | 664308 | Kasejovice | 5552 | V | 49°27'56,79" | 13°44'25,32" | 155 | Římskokatolická farnost Kasejovice |
| Kašava | 664341 | Kašava | 4804 | V | 49°18'02,16" | 17°47'25,43" | 1007/1 | Římskokatolická farnost Kašava |
| | | | | | | | 1007/8 | Tomáš Novotný, Rosína Novotná |
| Kašperské Hory | 664391 | Kašperské Hory | 3453 | V | 49°08'54,17" | 13°32'07,93" | 339 | Město Kašperské Hory |
| Kateřinice u Vsetína | 664499 | Kateřinice | 2671 | V | 49°22'50,87" | 17°53'27,00" | 987/6 | Obec Kateřinice |
| Kateřinky u Opavy | 711756 | Opava | 8139 | V | 49°56'46,88" | 17°55'14,20" | 1018 | Statutární Město Opava |
| Katovice | 664529 | Katovice | 2737 | V | 49°16'34,47" | 13°49'39,17" | 1200/2 | Římskokatolická farnost Katovice |
| Katusice | 664537 | Katusice | 2014 | V | 50°26'58,15" | 14°46'53,20" | 455/2 | |
| Kaznějov | 664553 | Kaznějov | 5614 | V | 49°52'58,69" | 13°22'49,17" | 1087/6 | Město Kaznějov |
| Kbel u Přeštic | 664588 | Kbel | 4694 | V | 49°29'33,08" | 13°21'55,13" | 9/3, 9/6 | Obec Kbel |
| | | | | | | | 11/1 | Římskokatolická farnost Přeštice |
| Kbel u Ratboře | 739685 | Kbel | 1580 | V | 49°59'16,05" | 15°08'28,55" | 43/2 | |

| Katastrální území (KÚ) | Kód KÚ | Oblast | Výměra celkem | V/NV | Severní | Východní | Parcelní číslo | Vlastnické právo k pozemku |
|------------------------------|--------|------------------------------|---------------|------|--------------|--------------|-------------------|--|
| Kbelnice u Jičina | 724572 | Kbelnice | 1894 | V | 50°27'33,25" | 15°20'42,68" | 109/2 | Obec Kbelnice |
| Kbely | 731641 | Praha | 20925 | V | 50°08'38,41" | 14°32'42,42" | 1956 | Hlavní město Praha |
| Kdousov | 664651 | Kdousov | 4032 | V | 48°59'19,26" | 15°39'01,77" | 461 | Římskokatolická farnost Kdousov |
| Kdyně | 664677 | Kdyně | 10661 | V | 49°23'41,57" | 13°02'43,68" | 350/3 | |
| Keblice | 664693 | Keblice | 2910 | V | 50°28'55,59" | 14°06'33,22" | 90/2 | Obec Keblice |
| Keblov | 664707 | Keblov | 870 | V | 49°40'42,75" | 15°04'19,06" | 107/1 | Římskokatolická farnost Keblov |
| Keblov | 664707 | Keblov | 3560 | V | 49°40'55,21" | 15°04'13,02" | 821/2 | Obec Keblov |
| Kelčany | 664774 | Kelčany | 1348 | V | 49°00'47,59" | 17°10'28,68" | 678 | Obec Kelčany |
| Kelčice | 785521 | Vranovice - Kelčice | 2167 | V | 49°24'11,06" | 17°06'59,32" | 264/2 | Obec Vranovice - Kelčice |
| Kelč - Staré město | 664766 | Kelč | 12566 | V | 49°28'22,52" | 17°49'02,54" | 260/2 | Město Kelč |
| | | | | | | | 260/4 | Římskokatolická farnost Kelč |
| Kerhartice | 664791 | Česká Kamenice | 1342 | V | 50°46'16,76" | 14°23'59,10" | 1654/1 | Římskokatolická farnost v Kerharticích |
| Kerhartice nad Orlicí | 775347 | Ústí nad Orlicí | 4211 | V | 49°58'29,21" | 16°22'04,84" | 224/4 | Město Ústí nad Orlicí |
| Ketkovice | 664855 | Ketkovice | 4528 | V | 49°09'22,76" | 16°16'01,96" | 558 | Obec Ketkovice |
| Kladky | 664928 | Kladky | 4389 | V | 49°38'58,26" | 16°49'49,44" | 1164/1 | Římskokatolická farnost Kladky |
| Kladné | 662038 | Kájov | 2654 | V | 48°48'31,06" | 14°15'29,44" | 1418/3 | Obec Kájov |
| Kladno | 665061 | Kladno | 32332 | V | 50°09'13,73" | 14°06'09,64" | 6267 | Statutární Město Kladno |
| Kladruby nad Labem | 665410 | Kladruby nad Labem | 1488 | V | 50°03'29,20" | 15°28'58,45" | 22 | Česká republika – Národní hřebčín Kladruby nad Labem |
| Kladruby u Stříbra | 665355 | Kladruby | 6364 | V | 49°43'14,53" | 12°59'03,32" | 1645 | Obec Kladruby |
| Klamoš | 665428 | Klamoš | 1654 | V | 50°07'37,08" | 15°30'33,28" | 423/3 | Obec Klamoš |
| Klapý | 665452 | Klapý | 3170 | V | 50°26'16,94" | 14°00'03,99" | 613 | Obec Klapý |
| Klášteř Hradiště nad Jizerou | 665517 | Klášteř Hradiště nad Jizerou | 3269 | V | 50°31'44,83" | 14°56'42,93" | 252/2 | Obec Horní Bukovina, Obec Klášteř Hradiště nad Jizerou, Obec Ptýřov, Obec Bílá Hlína |
| | | | | | | | | |
| Klášteř nad Dědinou | 679658 | Ledce | | V | 50°14'19,47" | 16°02'19,91" | | |
| Klášteř Teplá | 765953 | Teplá | 4215 | V | 49°58'12,67" | 12°52'49,55" | 46 | Město Teplá |
| Klášteř u Vilémova | 781959 | Vilémov | 2787 | V | 49°48'26,03" | 15°31'52,23" | 95 | Obec Vilémov |
| Klášteřec | 665606 | Olšany | 2963 | V | 49°57'17,31" | 16°52'01,50" | 55 | Obec Olšany |
| Klášteřec nad Ohří | 655622 | Klášteřec nad Ohří | 18286 | V | 50°23'03,69" | 13°10'03,26" | 187/1, 187/2, 445 | Město Klášteřec nad Ohří |
| | | | | | | | 444 | Římskokatolická farnost Klášteřec nad Ohří |
| Klášteřec nad Orlicí | 665720 | Klášteřec nad Orlicí | 2504 | V | 50°06'40,85" | 16°33'12,22" | 1055 | Římskokatolická farnost Klášteřec nad Orlicí |
| Klášteřec nad Orlicí | 665720 | Klášteřec nad Orlicí | 3291 | V | 50°06'39,65" | 16°32'46,14" | 1351/5 | Obec Klášteřec nad Orlicí |
| Klášteřská Lhota | 665754 | Klášteřská Lhota | 1555 | V | 50°33'23,61" | 15°39'43,15" | 117/2 | Obec Klášteřská Lhota |
| Klatovy | 665797 | Klatovy | 2882 | NV | 49°24'07,31" | 13°17'53,57" | 2492/1 | Židovská obec Plzeň |
| Klatovy | 665797 | Klatovy | 23828 | V | 49°24'06,45" | 13°17'43,93" | 161, 2483/1 | Město Klatovy |
| Klecany | 666033 | Klecany | 8148 | V | 50°10'38,36" | 14°25'09,05" | 176/2 | |
| Klenčí pod Čerchovem | 666068 | Klenčí pod Čerchovem | 6021 | V | 49°25'56,32" | 12°49'08,35" | 670, 695/3 | |
| Klení | 602426 | Benešov nad Černou | | V | 48°45'32,76" | 14°37'16,86" | | |
| Klenice | 755761 | Stračov | 1219 | V | 50°18'40,31" | 15°39'37,77" | 77/2 | Obec Stračov |
| Klenovice na Hané | 666122 | Klenovice na Hané | 4161 | V | 49°24'25,40" | 17°12'34,39" | 528 | Obec Klenovice |
| Klentnice | 666149 | Klentnice | 1093 | V | 48°50'19,26" | 16°38'37,65" | 77 | Obec Klentnice |
| Klepačov | 666157 | Blansko | 3555 | V | 49°20'40,70" | 16°40'16,91" | 507 | Město Blansko |
| Kletné | 666190 | Suchdol nad Odrou | 704 | V | 49°40'06,01" | 17°54'21,32" | 100 | Obec Suchdol nad Odrou |
| Klimkovice | 666319 | Klimkovice | 678 | NV | 49°47'32,41" | 18°08'18,88" | 2659 | Židovská obec v Ostravě |
| Klimkovice | 666319 | Klimkovice | 9367 | V | 49°47'33,16" | 18°08'15,97" | 2655 | Město Klimkovice |
| Klimkovice | 666319 | Klimkovice | 2281 | V | 49°47'17,46" | 18°07'30,12" | 1366/1, 1366/4 | Město Klimkovice |

| | | | | | | | | |
|--------------------------|--------|----------------------|-------|----|--------------|--------------|----------------------|--|
| Klínec | 666343 | Klínec | 938 | V | 49°53'32,39" | 14°20'57,25" | 190/4 | Obec Klínec |
| Klobouky | 666424 | Klobouky | 3259 | V | 50°17'38,42" | 13°59'36,48" | 222 | |
| Klobouky u Brna | 666408 | Klobouky u Brna | 6845 | V | 48°59'55,84" | 16°51'44,47" | 2406/4 | Město Klobouky u Brna |
| Klokočí | 666483 | Klokočí | 854 | V | 50°35'52,75" | 15°13'19,81" | 345/16 | Obec Klokočí |
| Klokočná | 666467 | Klokočná | 1674 | V | 49°57'18,11" | 14°42'47,52" | 106/3 | Obec Klokočná |
| Klokočov | 666475 | Klokočov | 2333 | V | 49°48'10,67" | 15°39'56,73" | 382/15 | Obec Klokočov |
| Klokočov u Vítkova | 783081 | Vítkov | 1463 | V | 49°44'51,18" | 17°44'29,67" | 250 | Římskokatolická farnost Klokočov |
| Klokočůvek | 656526 | Odry | 759 | V | 49°43'16,31" | 17°44'40,12" | 888/2 | Město Odry |
| Klokoty | 666513 | Tábor | 1138 | V | 49°24'52,29" | 14°38'37,90" | 4 | Římskokatolická farnost Tábor - Klokoty |
| | | | | | | 6, 7 | Město Tábor | |
| Klopina | 666548 | Klopina | 1524 | V | 49°48'53,99" | 17°01'28,18" | 308/2 | Obec Klopina |
| Klopotovice | 666564 | Klopotovice | 3868 | V | 49°26'33,83" | 17°15'13,20" | 76 | |
| Klučenice | 666602 | Klučenice | 1659 | V | 49°33'14,83" | 14°13'16,59" | 298/6 | Obec Klučenice |
| Klučov u Českého Brodu | 666645 | Klučov | 1196 | V | 50°05'58,12" | 14°54'29,05" | 391 | |
| Kluk | 666670 | Poděbrady | 507 | NV | 50°09'56,60" | 15°05'46,47" | 377/5 | Židovská obec v Praze |
| Kluk | 666670 | Poděbrady | 26982 | V | 50°07'58,20" | 15°06'13,68" | 377/1 | Město Poděbrady |
| Kluky | 647225 | Hradec Králové | 7356 | V | 50°10'38,55" | 15°50'53,03" | 302/2 | Římskokatolická farnost Hradec Králové - Nový Hradec Králové |
| Kluky u Čáslavi | 666688 | Kluky | 3378 | V | 49°54'24,55" | 15°20'02,53" | 67/2 | Římskokatolická farnost Kluky u Čáslavi |
| Kluky u Písku | 666734 | Kluky | 3686 | V | 49°19'16,90" | 14°14'38,24" | 155/2 | Obec Kluky |
| Kmetiněves | 666793 | Kmetiněves | 3308 | V | 50°18'46,65" | 14°08'57,20" | 418/2 | Obec Kmetiněves, Obec Poštovice |
| Knapovec | 666831 | Ústí nad Orlicí | 1702 | V | 49°57'32,85" | 16°26'58,00" | 472 | Římskokatolická farnost Knapovec |
| Kněž | 767042 | Tis | 1554 | V | 49°43'08,21" | 15°29'11,29" | 34 | Obec Tis |
| Kněždub | 666840 | Kněždub | 1291 | V | 48°53'13,83" | 17°24'00,12" | 142/1 | Obec Kněždub |
| Kněždub | 666840 | Kněždub | 2995 | V | 48°53'14,83" | 17°23'59,48" | 140 | Římskokatolická farnost Kněždub |
| Kněževes u Prahy | 666858 | Kněževes | 2520 | V | 50°06'57,25" | 14°15'39,89" | 431/2 | Obec Kněževes |
| Kněževes u Rakovníka | 666866 | Kněževes | 21144 | V | 50°09'08,69" | 13°37'29,46" | 1002 | |
| | | | | | | 1144 | Obec Kněževes | |
| Kněžice u Městce Králové | 666921 | Kněžice | 4239 | V | 50°15'22,18" | 15°20'22,33" | 346/2 | Obec Kněžice |
| Kněžice u Podbořan | 666947 | Podbořany | 1479 | V | 50°17'10,56" | 13°25'52,17" | 53 | Římskokatolická farnost Kněžice |
| Kněžice u Podbořan | 666947 | Podbořany | 3952 | V | 50°17'09,49" | 13°25'47,87" | 48 | Město Podbořany |
| Kněžice u Třebíče | 667005 | Kněžice | 3907 | V | 49°16'24,01" | 15°40'02,55" | 1623 | |
| Kněžmost | 667056 | Kněžmost | 5182 | V | 50°29'20,72" | 15°02'11,35" | 24/2, 24/4 | Obec Kněžmost |
| Kněžpole | 667111 | Jiřikov | 1052 | V | 49°51'33,99" | 17°18'35,61" | 372/2 | Obec Jiřikov |
| Knínice u Boskovic | 667145 | Knínice u Boskovic | 2231 | V | 49°32'19,98" | 16°42'02,12" | 132 | |
| Knížecí Pláně | 707961 | Borová Lada | 6937 | V | 48°57'08,78" | 13°36'59,91" | 31 | Římskokatolická farnost Knížecí Pláně |
| Knovíz | 667188 | Knovíz | 2847 | V | 50°12'36,99" | 14°08'05,86" | 602/3 | Obec Knovíz |
| Koberovy | 667285 | Koberovy | 2015 | V | 50°37'45,51" | 15°13'23,35" | 1658/1 | Obec Koberovy |
| Kobeřice u Brna | 667331 | Kobeřice u Brna | 3263 | V | 49°05'34,09" | 16°53'18,04" | 2 | Římskokatolická farnost Kobeřice |
| | | | | | | 4 | Obec Kobeřice u Brna | |
| Kobeřice ve Slezsku | 667340 | Kobeřice | 7173 | V | 49°59'11,04" | 18°02'50,35" | 20/1 | Obec Kobeřice |
| Koblov | 667366 | Ostrava | 5231 | V | 49°52'43,32" | 18°17'28,95" | 964 | Římskokatolická farnost Ludgeřovice |
| Koblov | 667366 | Koblov | 5231 | V | 49°52'44,01" | 18°17'27,30" | 964 | Římskokatolická farnost Ludgeřovice |
| Kobylá | 667404 | Kobylá nad Vidnavkou | 874 | V | 50°20'24,30" | 17°07'08,17" | 1000/3 | Římskokatolická farnost Kobylá nad Vidnavkou |
| Kobylé | 736490 | Pšov | 1798 | V | 50°04'04,33" | 13°10'40,19" | 621 | Římskokatolická farnost Žlutice |
| Kobylí na Moravě | 667455 | Kobylí | 4581 | V | 48°55'48,25" | 16°53'36,04" | 122 | Obec Kobylí |
| Kobylice | 732869 | Kobylice | 1292 | V | 50°14'42,23" | 15°35'37,92" | 404/2 | Obec Kobylice |

| Katastrální území (KÚ) | Kód KÚ | Oblast | Výměra celkem | V/NV | Severní | Východní | Parcelní číslo | Vlastnické právo k pozemku |
|------------------------|--------|--------------------|---------------|------|--------------|--------------|--|--|
| Kobylišy | 730475 | Praha | 6351 | V | 50°07'53,58" | 14°27'05,45" | 1029, 1027/1 | Hlavní město Praha |
| Kobylnice u Brna | 667471 | Kobylnice | 2657 | V | 49°07'55,58" | 16°43'54,31" | 96 | Obec Kobylnice |
| Kocbeře | 667544 | Kocbeře | 2877 | V | 50°27'16,41" | 15°51'43,14" | 808/2 | Obec Kocbeře |
| Kociánov | 687081 | Loučná nad Desnou | 4068 | V | 50°04'03,37" | 17°05'41,73" | 764/4 | Obec Loučná nad Desnou |
| Koclěřov | 782751 | Vítězná | 5100 | V | 50°29'10,57" | 15°48'29,62" | 1506 | Obec Vítězná |
| Koclířov | 667595 | Koclířov | 3237 | V | 49°45'54,65" | 16°32'23,82" | 320/3 | Obec Koclířov |
| Kočí | 667633 | Kočí | 2296 | V | 49°56'34,70" | 15°51'16,65" | 968 | Obec Kočí |
| Kočín u Kralovic | 667650 | Kočín | 1944 | V | 49°55'36,27" | 13°28'59,97" | 767/2 | Obec Kočín |
| Kohoutov | 667706 | Kohoutov | 1791 | V | 50°27'03,67" | 15°54'44,43" | 336 | Obec Kohoutov |
| Kochov | 667765 | Letovice | 1129 | V | 49°33'54,91" | 16°36'42,58" | 12 | Město Letovice |
| Kojetice u Prahy | 667854 | Kojetice | 4697 | V | 50°14'20,95" | 14°30'41,75" | 333/1, 333/2 | Římskokatolická farnost u kostela Matky Boží před Týnem Praha - Staré Město |
| Kojetín | 667897 | Kojetín | 5860 | NV | 49°21'34,79" | 17°17'52,75" | 303 | Federace židovských obcí v České republice |
| Kojetín | 667897 | Kojetín | 11764 | V | 49°20'55,50" | 17°17'41,77" | 130/1, 128/1, 128/2 | Město Kojetín |
| Kojice | 667901 | Kojice | 1433 | V | 50°02'33,36" | 15°23'07,68" | 59 | Římskokatolická farnost děkanství Týnec nad Labem |
| | | | | | | 60 | Českokobratrská církev evangelická farní sbor Chvaletice | |
| Kojkovice u Třince | 771074 | Třinec | 1770 | V | 49°41'54,89" | 18°41'05,26" | 361/2 | Město Třinec |
| Kokonín | 667960 | Jablonec nad Nisou | 3148 | V | 50°41'53,74" | 15°10'33,45" | 371/5 | Město Jablonec nad Nisou |
| Kokory | 667978 | Kokory | 4022 | V | 49°29'47,86" | 17°22'38,39" | 80 | Římskokatolická farnost Kokory |
| Koldín | 668036 | Koldín | 1041 | V | 50°02'08,04" | 16°15'02,31" | 77/2 | Římskokatolická farnost děkanství Choceň |
| Koleč | 668044 | Koleč | 7232 | V | 50°11'57,00" | 14°13'35,80" | 60/1 | Česká republika |
| Kolesa | 668079 | Kladruby nad Labem | 3660 | V | 50°05'20,38" | 15°28'52,06" | 117/2 | Obec Kladruby nad Labem |
| Kolešov | 668095 | Kolešov | 2178 | V | 50°09'37,21" | 13°30'17,03" | 130/3 | Obec Kolešov |
| Kolešovice | 668125 | Kolešovice | 4472 | V | 50°08'43,16" | 13°36'11,23" | 178 | Obec Kolešovice |
| Kolín | 668150 | Kolín | 4488 | V | 50°02'19,26" | 15°12'09,05" | 598/42 | Farní sbor Českobratrské církve evangelické v Kolíně |
| Kolín | 668150 | Kolín | 6237 | V | 50°01'51,92" | 15°12'23,91" | 258/3 | Římskokatolická farnost Kolín |
| Kolín | 668150 | Kolín | 7236 | NV | 50°02'17,29" | 15°12'01,73" | 366/5 | Židovská obec v Praze |
| Kolín | 668150 | Kolín | 11254 | NV | 50°01'46,75" | 15°11'42,94" | 2591/1 | Židovská obec v Praze |
| Kolín | 668150 | Kolín | 72106 | V | 50°02'14,44" | 15°12'21,90" | 650/4 | Město Kolín |
| Kolín | 668150 | Kolín | 72106 | V | 50°01'53,24" | 15°12'29,22" | 650/4 | Město Kolín |
| Kolinec | 668419 | Kolinec | 1085 | NV | 49°17'52,39" | 13°26'35,70" | 517 | Federace židovských obcí v České republice |
| Kolinec | 668419 | Kolinec | 4720 | V | 49°18'02,35" | 13°26'17,54" | 174/1 | Římskokatolická farnost Kolinec |
| Koloděje | 668508 | Praha | 3488 | V | 50°03'31,31" | 14°38'25,44" | 619 | Římskokatolická farnost u kostela Povýšení sv. Kříže Praha - Koloděje |
| Koloděje nad Lužnicí | 668516 | Týn nad Vltavou | 2661 | NV | 49°15'19,81" | 14°25'05,37" | 81 | Židovská obec v Praze |
| Koloveč | 668575 | Koloveč | 4169 | V | 49°29'13,72" | 13°06'02,34" | 901 | |
| Kolovraty | 668591 | Praha | 1203 | V | 50°00'36,76" | 14°37'47,30" | 2 | Římskokatolická farnost u kostela Všech svatých Praha - Uhříněves |
| Kolovraty | 668591 | Praha | 3985 | V | 50°00'43,60" | 14°38'10,00" | 753 | Hlavní město Praha |
| Kolšov | 668613 | Kolšov | 3137 | V | 49°54'24,67" | 16°57'03,57" | 265/18 | Obec Kolšov |
| Komárno | 668621 | Komárno | 1269 | V | 49°26'03,44" | 17°47'05,58" | 149/2 | Obec Komárno |
| Komárov u Holic | 668699 | Dolní Roveň | 1000 | V | 50°02'37,87" | 15°56'14,92" | 657/7 | Římskokatolická farnost Dašice |
| Komárov u Opavy | 711845 | Opava | 4752 | V | 49°54'47,95" | 17°57'50,43" | 644 | Statutární Město Opava |
| Komín | 610585 | Brno | 21855 | V | 49°13'21,68" | 16°33'30,88" | 2460, 2461/1, 2461/5, 2462, 2463/1, 2463/2, 2463/3, 2464/1, 2465/1 | Statutární Město Brno |
| Komňa | 668800 | Komňa | 3653 | V | 48°59'56,26" | 17°47'55,45" | 230 | Obec Komňa |

| | | | | | | | | |
|---------------------------|--------|---------------------------|-------|----|--------------|--------------|--------------|---|
| Komňátka | 606243 | Bohdíkov | 907 | V | 50°00'50,49" | 16°53'17,18" | 606/2 | MNV Bohdíkov |
| Komorní Lhotka | 668818 | Komorní Lhotka | 2901 | V | 49°39'25,22" | 18°31'29,68" | 195 | Farní sbor Slezské církve evangelické a.v. v Komorní Lhotce |
| Komorní Lhotka | 668818 | Komorní Lhotka | 6303 | V | 49°39'28,19" | 18°31'18,94" | 509 | Obec Komorní Lhotka |
| Koňákov | 696111 | Koňákov | 2891 | V | 49°44'13,59" | 18°33'00,36" | 2 | Římskokatolická farnost Český Těšín |
| Konárovice | 668958 | Konárovice | 2742 | V | 50°02'32,83" | 15°17'23,55" | 196 | |
| Kondrac | 668974 | Kondrac | 363 | V | 49°39'55,22" | 14°52'49,99" | 677/2 | Obec Kondrac |
| Konecchlumí | 669008 | Konecchlumí | 1816 | V | 50°24'09,85" | 15°29'05,78" | 25 | Římskokatolická farnost Lužany |
| Koněprusy | 669032 | Koněprusy | 1011 | V | 49°55'29,03" | 14°04'14,42" | 364/3 | Obec Koněprusy |
| Koněšín | 669041 | Koněšín | 2580 | V | 49°11'23,12" | 16°02'26,81" | 2 | Obec Koněšín |
| Konice | 669091 | Konice | 7712 | V | 49°35'31,47" | 16°53'14,87" | 845 | Římskokatolická farnost Konice |
| Konice u Znojma | 669113 | Znojmo | 2001 | V | 48°49'52,51" | 16°01'37,86" | 1328 | Římskokatolická farnost Konice u Znojma |
| Konojedy | 708097 | Konojedy | 2841 | V | 49°57'06,06" | 14°51'09,40" | 413/2 | Římskokatolická farnost Kostelec nad Černými Lesy |
| Konojedy u Úštěku | 669164 | Úštěk | 1007 | V | 50°37'48,42" | 14°21'16,44" | 776 | Římskokatolická farnost Konojedy |
| Konská | 771015 | Třinec | 6520 | V | 49°41'38,18" | 18°38'12,78" | 1520/4 | Farní sbor Slezské církve evangelické a.v. v Třinci |
| Kopanina | 669211 | Nový Kostel | 1272 | V | 50°11'41,36" | 12°28'18,60" | 6 | Římskokatolická farnost Skalná |
| Kopaniny | 669253 | Aš | 2689 | V | 50°15'41,51" | 12°13'45,73" | 64/9 | Římskokatolická farnost Aš |
| Kopidlno | 669296 | Kopidlno | 5537 | V | 50°19'40,15" | 15°16'06,75" | 451 | Město Kopidlno |
| Kopřivná | 669377 | Kopřivná | 1295 | V | 50°02'50,45" | 16°56'45,50" | 842 | Obec Kopřivná |
| Kopřivnice | 669393 | Kopřivnice | 29218 | V | 49°35'13,34" | 18°08'42,12" | 2461/4 | Město Kopřivnice |
| Korolupy | 669539 | Korolupy | 561 | V | 48°55'47,43" | 15°39'12,39" | 640 | Obec Korolupy |
| Koryčany | 669661 | Koryčany | 3439 | NV | 49°06'30,20" | 17°10'03,36" | 1127 | Židovská obec Brno |
| Koryčany | 669661 | Koryčany | 6357 | V | 49°06'39,87" | 17°09'46,72" | 744 | Město Koryčany |
| Koryta | 669687 | Koryta | 1030 | V | 49°54'13,13" | 13°28'55,21" | 1433 | Obec Koryta |
| Korytná | 669695 | Korytná | 5604 | V | 48°56'27,78" | 17°39'40,85" | 354/1 | |
| Kosice | 669831 | Kosice | 2340 | V | 50°10'49,74" | 15°31'13,46" | 395 | Obec Kosice |
| Kosičky | 669849 | Kosičky | 2252 | V | 50°10'49,45" | 15°32'58,38" | 352 | Obec Kosičky |
| Kosmonosy | 669857 | Kosmonosy | 1312 | V | 50°26'18,43" | 14°55'49,87" | 542 | |
| Kosmonosy | 669857 | Kosmonosy | 13068 | V | 50°26'46,39" | 14°55'55,19" | 132 | Město Kosmonosy |
| Kosmová | 669946 | Toužim | 8614 | V | 50°02'38,12" | 12°58'45,26" | 194/1 | Město Toužim |
| Kosoř | 669971 | Praha | 2706 | V | 49°59'28,83" | 14°19'41,79" | 259/24 | Obec Kosoř |
| Kosov | 669997 | Kosov | 1614 | V | 49°53'01,50" | 16°48'26,29" | 279/3 | Obec Kosov |
| Kosova Hora | 670014 | Kosova Hora | 3289 | V | 49°39'29,34" | 14°28'17,25" | 267 | |
| Kosova Hora | 670014 | Kosova Hora | 3468 | NV | 49°39'02,23" | 14°28'22,11" | 757 | Židovská obec v Praze |
| Kostelany | 654507 | Kostelany | 1508 | V | 49°12'26,87" | 17°22'36,28" | 722/3 | Obec Kostelany |
| | | | | | | | 722/4 | Marie a František Rozsypálkovi |
| | | | | | | | 722/5 | Marie Nováková |
| | | | | | | | 722/6 | Marie a Oldřich Brázdilíkovi |
| | | | | | | | 722/7 | Josef Vranka |
| | | | | | | | 722/8 | Magda Petrová |
| Kostelany nad Moravou | 670031 | Kostelany nad Moravou | 3053 | V | 49°03'03,08" | 17°24'21,10" | 277/2, 277/3 | |
| Kostelec | 670065 | Hluboká nad Vltavou | 830 | V | 49°08'24,33" | 14°28'25,72" | 822 | Římskokatolická farnost Kostelec |
| Kostelec na Hané | 670154 | Kostelec na Hané | 13581 | V | 49°31'08,57" | 17°03'43,25" | 1408, 1411 | Město Kostelec |
| Kostelec nad Černými Lesy | 670162 | Kostelec nad Černými Lesy | 10509 | V | 49°59'30,80" | 14°51'50,21" | 128 | Římskokatolická farnost Kostelec nad Černými Lesy |
| Kostelec nad Labem | 670171 | Kostelec nad Labem | 15098 | V | 50°13'32,42" | 14°35'28,18" | 35, 1567 | Římskokatolická farnost Stará Boleslav |
| | | | | | | | 37 | Město Kostelec nad Labem |
| Kostelec nad Ohří | 741795 | Budyně nad Ohří | 1104 | V | 50°23'40,47" | 14°05'44,31" | 31 | Město Budyně nad Ohří |

| Katastrální území (KÚ) | Kód KÚ | Oblast | Výměra celkem | V/NV | Severní | Východní | Parcelní číslo | Vlastnické právo k pozemku |
|-----------------------------|--------|-----------------------------|---------------|------|--------------|--------------|----------------|---|
| Kostelec nad Orlicí | 670197 | Kostelec nad Orlicí | 1265 | V | 50°07'15,99" | 16°13'09,64" | 381/1 | Římskokatolická farnost Neratov |
| Kostelec nad Vltavou | 670201 | Kostelec nad Vltavou | 2919 | V | 49°29'57,35" | 14°12'46,06" | 829, 5/2 | Obec Kostelec nad Vltavou |
| Kostelec u Heřmanova Městce | 670260 | Kostelec u Heřmanova Městce | 1446 | V | 49°55'31,37" | 15°39'14,85" | 95 | Římskokatolická farnost děkanství Heřmanův Městec |
| Kostelec u Holešova | 670294 | Kostelec u Holešova | 449 | V | 49°22'19,00" | 17°30'39,68" | 247 | Farní sbor Českobratrské církve evangelické v Prusinovicích |
| Kostelec u Holešova | 670294 | Kostelec u Holešova | 3707 | V | 49°22'22,28" | 17°30'42,28" | 253 | Římskokatolická farnost Kostelec u Holešova |
| Kostelec u Jihlavy | 670120 | Kostelec | 1260 | V | 49°21'40,14" | 15°29'21,71" | 9 | Obec Kostelec |
| Kostelec u Křížků | 670308 | Kostelec u Křížků | 2557 | V | 49°54'35,54" | 14°33'46,27" | 33 | Římskokatolická farnost Kostelec u Křížků |
| Kostelec u Křížků | 670308 | Kostelec u Křížků | 3522 | NV | 49°54'30,10" | 14°33'10,29" | 275 | Židovská obec v Praze |
| Kostelec u Kyjova | 670316 | Kostelec | 9028 | V | 49°01'28,90" | 17°08'58,94" | 2 | Římskokatolická farnost Kostelec u Kyjova |
| Kostelec u Nadryb | 701114 | Hromnice | 960 | V | 49°50'01,10" | 13°30'40,53" | 49 | Římskokatolická farnost Dýšina |
| Kostelec u Stříbra | 670090 | Kostelec | 1870 | V | 49°40'21,20" | 13°01'46,84" | 1075/3 | Obec Kostelec |
| Kostelec u Stříbra | 670090 | Kostelec | 2482 | V | 49°40'40,19" | 13°01'53,47" | 1403 | Obec Kostelec |
| Kostelec u Zlína | 670138 | Zlín | 8549 | V | 49°15'57,39" | 17°43'01,60" | 365/2 | Obec Zlín |
| Kostelní | 670391 | Kraslice | 1553 | V | 50°18'11,12" | 12°25'21,18" | 331/1 | Česká republika – Pozemkový fond České republiky |
| Kostelní Hlavno | 670511 | Kostelní Hlavno | 4093 | V | 50°15'24,49" | 14°42'10,09" | 43 | Římskokatolická farnost Benátky nad Jizerou |
| Kostelní Lhota | 670529 | Kostelní Lhota | 920 | V | 50°07'54,33" | 15°02'16,09" | 916/2 | Obec Kostelní Lhota |
| Kostelní Lhota | 670529 | Kostelní Lhota | 2504 | V | 50°07'32,82" | 15°01'45,03" | 192/2 | Obec Kostelní Lhota |
| Kostelní Myslová | 670537 | Kostelní Myslová | 1705 | V | 49°08'50,08" | 15°25'27,12" | 665 | Římskokatolická farnost Kostelní Myslová |
| Kostelní Radouň | 670545 | Kostelní Radouň | 1834 | V | 49°13'26,13" | 15°00'40,20" | 140 | Římskokatolická farnost Kostelní Radouň |
| Kostelní Vydří | 670553 | Kostelní Vydří | 1602 | V | 49°06'36,36" | 15°25'08,61" | 354 | |
| Kostěnice | 670570 | Kostěnice | 2570 | V | 50°00'00,08" | 15°54'11,80" | 392/3 | Obec Kostěnice |
| Kostice | 670588 | Kostice | 6197 | V | 48°45'04,01" | 16°58'57,72" | 199 | Obec Kostice |
| Kostomlaty nad Labem | 670626 | Kostomlaty nad Labem | 4426 | V | 50°11'05,51" | 14°57'20,76" | 5 | Římskokatolická farnost Lysá nad Labem |
| Kostomlaty pod Milešovkou | 670669 | Kostomlaty pod Milešovkou | 2045 | V | 50°33'33,95" | 13°52'36,39" | 309 | Obec Kostomlaty pod Milešovkou |
| Kostomlaty pod Řípem | 670677 | Kostomlaty pod Řípem | 1234 | V | 50°22'56,57" | 14°19'55,01" | 49 | Římskokatolická farnost Roudnice nad Labem |
| Kostomlaty pod Řípem | 670677 | Kostomlaty pod Řípem | 2275 | V | 50°23'11,08" | 14°20'20,47" | 109/3 | Obec Kostomlaty pod Řípem |
| Košařiska | 670707 | Košařiska | 2033 | V | 49°35'25,47" | 18°41'37,38" | 255/1 | Farní sbor Slezské církve evangelické a.v. v Bystřici |
| Košetice | 670758 | Košetice | 1461 | NV | 49°33'07,79" | 15°07'43,89" | 2124 | Židovská obec v Praze |
| Košetice | 670758 | Košetice | 3842 | V | 49°33'17,47" | 15°06'32,16" | 1385/3, 1385/4 | Obec Košetice |
| Košetice ve Slezsku | 670782 | Velké Heraltice | 827 | V | 49°57'41,62" | 17°41'22,50" | 143 | Obec Velké Heraltice |
| Košice u Nepoměřic | 703419 | Košice | 2403 | V | 49°53'50,42" | 15°09'25,26" | 199/3 | Obec Onomyšl, Obec Košice |
| Košice u Nepoměřic | 703419 | Košice | | V | 49°53'42,93" | 15°09'01,23" | | |
| Košice u Soběslavi | 670812 | Košice | 1543 | V | 49°19'40,01" | 14°44'28,87" | 797/3 | Obec Košice u Soběslavi |
| Košikov | 778192 | Velká Bíteš | 672 | V | 49°16'08,09" | 16°14'20,40" | 2/1, 2/2 | Město Velká Bíteš |
| Košíře | 728764 | Praha | 26420 | V | 50°04'19,93" | 14°21'14,35" | 1977, 1979 | Hlavní město Praha |
| Košťálov | 670936 | Košťálov | 2431 | V | 50°34'21,02" | 15°24'14,57" | 2 | Římskokatolická farnost Libštát |
| | | | | | | | 3 | Obec Košťálov |
| Košťany | 670961 | Košťany | 7338 | V | 50°39'03,09" | 13°44'49,70" | 110/3 | Město Košťany |
| Koštice | 670987 | Koštice | 1444 | V | 50°24'13,14" | 13°56'13,95" | 530 | |
| Kotouň | 713023 | Oselce | 2413 | V | 49°27'09,53" | 13°40'38,93" | 13 | Obec Oselce |
| Kounice | 671142 | Kounice | 2302 | V | 50°06'17,38" | 14°51'38,95" | 203 | Římskokatolická farnost Český Brod |
| Kounické Předměstí | 655741 | Ivančice | 12366 | V | 49°06'09,44" | 16°23'11,24" | 2427/1 | Město Ivančice |
| Kounov u Rakovníka | 671151 | Kounov | 2679 | V | 50°12'52,36" | 13°41'03,78" | 555/2 | Římskokatolická farnost Rakovník |
| Kouřim | 671215 | Kouřim | 10484 | V | 50°00'23,96" | 14°58'40,68" | 2517/2 | |
| | | | | | | | 2503 | Náboženská obec Církve československé husitské v Kouřimi |

| | | | | | | | | |
|--------------------------------------|--------|----------------------|-------|----|--------------|--------------|---------------------|---|
| Kout na Šumavě | 671231 | Kout na Šumavě | 7636 | V | 49°23'40,08" | 13°00'29,26" | 1228/2, 1233/2 | Obec Kout na Šumavě |
| Kouty u Poděbrad | 671266 | Kouty | 2372 | V | 50°11'16,66" | 15°08'35,66" | 120/5 | |
| Kovalovice u Kojetína | 671312 | Kojetín | 1686 | V | 49°18'54,57" | 17°17'36,08" | 311 | Město Kojetín |
| Koválovice u Tištiny | 671291 | Koválovice - Osíčany | 889 | V | 49°17'10,09" | 17°09'56,83" | 513/1 | Obec Koválovice - Osíčany |
| Kováň | 673668 | Kováň | 3543 | V | 50°25'27,81" | 14°46'39,36" | 706/2, 707 | Římskokatolická farnost Kováň |
| Kovanec | 671321 | Kovanec | 1594 | V | 50°24'49,24" | 14°46'55,39" | 21 | Sbor Českobratrské církve evangelické |
| Kovanice | 671347 | Kovanice | 767 | V | 50°10'13,27" | 15°04'30,53" | 5 | Římskokatolická farnost Kovanice |
| Kovanice | 671347 | Kovanice | 1457 | NV | 50°09'56,09" | 15°03'56,43" | 296 | Židovská obec v Praze |
| Kovanice | 671347 | Kovanice | 1970 | V | 50°09'57,49" | 15°04'34,71" | 819/5 | Obec Kovanice |
| Kováry | 790443 | Zákolany | 2527 | V | 50°11'27,81" | 14°14'42,25" | 417 | Římskokatolická farnost Budeč - Kováry |
| Kovářov | 671380 | Kovářov | 2090 | NV | 49°31'21,84" | 14°16'28,69" | 104/5 | Židovská obec v Praze |
| Kovářov | 671380 | Kovářov | 2778 | V | 49°31'06,16" | 14°16'37,38" | 81 | Římskokatolická farnost Kovářov |
| Kovářská | 671509 | Kovářská | 7193 | V | 50°26'22,72" | 13°03'02,20" | 140/2 | Obec Kovářská |
| Kozlov | 671622 | Bochov | 2295 | V | 50°06'29,12" | 13°01'18,29" | 258/2 | Obec Bochov |
| Kozlov u České Třebové | 671690 | Česká Třebová | 743 | V | 49°53'07,91" | 16°24'20,18" | 348/3 | Město Česká Třebová |
| Kozlovice | 671771 | Kozlovice | 3870 | V | 49°35'32,13" | 18°15'20,84" | 3029 | Římskokatolická farnost Kozlovice |
| | | | | | | | 3026/1, 3037/3 | Obec Kozlovice |
| Kozly u Loun | 671827 | Kozly | 1292 | V | 50°27'19,27" | 13°46'45,53" | 79/3 | Obec Kozly |
| | | | | | | | 79/2 | Římskokatolická farnost Kozly u Loun |
| Kozly u Tišic | 767352 | Tišice | 2783 | V | 50°15'19,68" | 14°33'05,06" | 728 | Římskokatolická farnost Stará Boleslav |
| Kozmice | 671878 | Kozmice | 2411 | V | 49°54'49,62" | 18°09'13,92" | 2 | Římskokatolická farnost Kozmice u Hlučína |
| Kozmice u Benešova | 671851 | Kozmice | 2890 | V | 49°49'37,07" | 14°47'16,10" | 232/2 | Obec Kozmice |
| Kozojedy u Kostelce nad Černými Lesy | 671886 | Kozojedy | 1332 | V | 50°00'06,93" | 14°48'24,32" | 324 | Římskokatolická farnost Kostelec nad Černými Lesy |
| Kozojedy u Kralovic | 671932 | Kozojedy | 807 | V | 49°55'46,56" | 13°32'46,60" | 33 | Římskokatolická farnost Kralovice |
| Kozojedy u Kralovic | 671932 | Kozojedy | 1772 | V | 49°55'49,30" | 13°33'09,90" | 4161/1 | Obec Kozojedy |
| Kozojedy u Žlunic | 797677 | Kozojedy | 1237 | V | 50°18'53,15" | 15°22'18,14" | 1 | Římskokatolická farnost Žlunice |
| Kozojídky | 671959 | Kozojídky | 1587 | V | 48°54'48,49" | 17°24'27,12" | 932/1, 932/2, 932/3 | Obec Kozojídky |
| Kozolupy | 671967 | Vysoký Újezd | 2130 | V | 49°58'19,97" | 14°11'00,31" | 123/1 | Obec Vysoký Újezd |
| Kozolupy u Plzně | 671983 | Kozolupy | 3535 | V | 49°45'45,22" | 13°15'36,43" | 619 | Římskokatolická farnost Nýřany |
| | | | | | | | 621 | Obec Kozolupy |
| Kožichovice | 672050 | Kožichovice | 255 | V | 49°11'47,66" | 15°55'22,93" | 879/7 | Růžena Venhodová, Karel Venhoda |
| Kožlany | 672068 | Kožlany | 1924 | NV | 50°00'08,05" | 13°31'44,71" | 2973 | Federace židovských obcí v České republice |
| Kožlany | 672068 | Kožlany | 4207 | V | 49°59'31,84" | 13°33'14,45" | 997/2 | Město Kožlany |
| Kožlí | 672084 | Kožlí | 943 | V | 49°40'02,37" | 15°14'44,99" | 1334/1 | Obec Kožlí |
| Kožušice | 672122 | Kožušice | 2335 | V | 49°09'18,82" | 17°10'57,41" | 4237/2, 4237/103 | Obec Kožušice |
| | | | | | | | 4237/101 | Kluková Marie |
| | | | | | | | 4237/102 | Vladimír Malík |
| | | | | | | | 4237/104 | Žalkovský |
| | | | | | | | 4237/105 | Jiří a Marie Kloubcovi, Česká republika – MNV Kožušice |
| | | | | | | | 4237/106 | Eva Přikrylová |
| Krabčice u Roudnice nad Labem | 672131 | Krabčice | 11319 | V | 50°24'10,57" | 14°18'03,53" | 407 | Farní sbor Českobratrské církve evangelické v Krabčicích u Roudnice nad Labem |
| Krabonoš | 705730 | Nová Ves nad Lužnicí | 1630 | V | 48°48'31,73" | 14°56'29,18" | 234 | Obec Nová Ves nad Lužnicí |
| Krahulov | 672220 | Krahulov | 8922 | V | 49°13'21,28" | 15°48'22,45" | 1034/6 | Obec Krahulov |
| Krajková | 672262 | Krajková | 7061 | V | 50°13'06,52" | 12°31'59,70" | 1058/1 | Obec Krajková |
| Krakovany | 672351 | Krakovany | 1590 | V | 50°04'04,28" | 15°22'17,00" | 189 | Farní úřad Českobratrské církve evangelické v Krakovanech |

| Katastrální území (KÚ) | Kód KÚ | Oblast | Výměra celkem | V/NV | Severní | Východní | Parcelní číslo | Vlastnické právo k pozemku |
|----------------------------------|--------|-------------------------|---------------|------|--------------|--------------|--------------------------|---|
| Kralice | 672386 | Chlístovice | 1748 | V | 49°51'26,22" | 15°08'38,27" | 681/2 | Římskokatolická farnost Uhlířské Janovice |
| Kralice na Hané | 672441 | Kralice na Hané | 5695 | V | 49°27'59,34" | 17°10'55,40" | 87 | Římskokatolická farnost Kralice na Hané |
| Kralice nad Oslavou | 672483 | Kralice nad Oslavou | | V | 49°12'06,92" | 16°12'13,36" | 100 | |
| Králíky | 672556 | Králíky | 10849 | V | 50°04'53,60" | 16°45'02,64" | 1297/1 | Město Králíky |
| Králova Lhota u Českého Meziříčí | 672611 | Králova Lhota | 1006 | V | 50°17'44,19" | 16°00'12,95" | 102 | Římskokatolická farnost v Českém Meziříčí |
| Královec | 602761 | Královec | 2900 | V | 50°40'31,25" | 15°57'55,71" | 517/2 | Obec Královec |
| Královice | 672629 | Praha | 1540 | V | 50°02'38,28" | 14°37'54,69" | 279 | |
| Kralovice u Rakovníka | 672645 | Kralovice | 7360 | V | 49°58'57,06" | 13°29'40,49" | 5212/2 | |
| Královo Pole | 611484 | Brno | 14713 | V | 49°14'07,11" | 16°35'44,31" | 3875 | Statutární Město Brno |
| Královopolské Vážany | 777315 | Rousínov | 1232 | V | 49°12'51,15" | 16°52'10,89" | 4 | Římskokatolická farnost Královopolské Vážany |
| Královské Poříčí | 672688 | Královské Poříčí | 4474 | V | 50°11'24,20" | 12°40'16,53" | 470 | Obec Královské Poříčí |
| Království | 672696 | Šluknov | 3913 | V | 50°59'50,28" | 14°29'23,18" | 1963/3 | Římskokatolická farnost Království |
| Kralupy nad Vltavou | 672718 | Kralupy nad Vltavou | 30837 | V | 50°13'54,07" | 14°18'36,94" | 233/2, 243/2, 243/5 | Město Kralupy nad Vltavou |
| Kraselov | 673145 | Kraselov | 1827 | V | 49°14'01,63" | 13°48'50,74" | 296 | |
| Krásensko | 673188 | Krásensko | 1903 | V | 49°21'52,40" | 16°49'30,53" | 4 | Obec Krásensko |
| Krasice | 733695 | Prostějov | 1993 | V | 49°27'51,65" | 17°05'07,00" | 269 | Město Prostějov |
| Kraslice | 673293 | Kraslice | 28889 | V | 50°19'20,28" | 12°30'49,70" | 3743 | Město Kraslice |
| Krásná Hora | 673480 | Krásná Hora | 3921 | V | 49°36'11,47" | 15°28'42,18" | 78 | Římskokatolická farnost Krásná Hora |
| Krásná Hora nad Vltavou | 673528 | Krásná Hora nad Vltavou | 4707 | V | 49°36'09,52" | 14°16'20,61" | 934/3, 934/2 | Římskokatolická farnost Krásná Hora nad Vltavou |
| Krásná Lípa | 673617 | Krásná Lípa | 12401 | V | 50°54'36,77" | 14°30'13,30" | 1801/3 | Město Krásná Lípa |
| Krásná Lípa u Šindelové | 762539 | Šindelová | 1710 | V | 50°19'27,80" | 12°36'28,94" | 158 | Obec Šindelová |
| Krásné Březno | 775266 | Ústí nad Labem | 10909 | V | 50°40'17,87" | 14°05'25,61" | 897, 898 | Město Ústí nad Labem |
| Krásné Loučky | 674770 | Krnov | 3889 | V | 50°06'11,33" | 17°39'52,98" | 696 | Město Krnov |
| Krásné Loučky | 674770 | Krnov | 3889 | V | 50°07'19,70" | 17°38'02,48" | 696 | Město Krnov |
| Krásné nad Svratkou | 673714 | Krásné | 2025 | V | 49°40'53,11" | 16°08'38,90" | 1161 | Římskokatolická farnost Krásné |
| Krásné Pole | 673722 | Ostrava | 6603 | V | 49°50'57,52" | 18°07'33,52" | 1162 | Farní sbor Českobratrské církve evangelické v Daňkovicích |
| Krásné Údolí | 673749 | Krásné Údolí | 1014 | V | 50°04'14,97" | 12°55'12,80" | 761, 760/1, 760/3, 760/4 | Statutární Město Ostrava |
| Krásno nad Bečvou | 776430 | Valašské Meziříčí | 944 | NV | 49°29'14,62" | 17°57'55,29" | 2120 | Římskokatolická farnost Toužim |
| Krásno nad Bečvou | 776430 | Valašské Meziříčí | | V | 49°29'11,27" | 17°57'55,80" | 438/3 | Židovská obec v Ostravě |
| Krásno nad Teplou | 673811 | Krásno | 6034 | V | 50°06'17,99" | 12°47'44,53" | 517 | Obec Krásno |
| Krásný Buk | 673625 | Krásná Lípa | 5342 | V | 50°55'23,14" | 14°29'19,89" | 2556 | Obec Krásno |
| Krásný Dvůr | 673862 | Krásný Dvůr | 1413 | V | 50°15'53,00" | 13°23'49,30" | 274/1 | Město Krásná Lípa |
| Krásný Dvůr | 673862 | Krásný Dvůr | 3700 | V | 50°15'07,03" | 13°22'32,80" | 488 | Obec Krásný Dvůr |
| Krásný Les | 673927 | Krásný Les | 1048 | V | 50°20'39,89" | 13°00'08,41" | 591 | Obec Krásný Dvůr |
| Krásný Les u Frýdlantu | 673960 | Krásný Les | 6385 | V | 50°56'35,53" | 15°08'49,88" | 207 | Římskokatolická farnost Jáchymov |
| Krasonice | 674010 | Krasonice | 2028 | V | 49°07'08,23" | 15°37'05,13" | 1 | Římskokatolická farnost Krásný Les |
| Krasov | 674036 | Krasov | 3011 | V | 50°05'31,04" | 17°32'54,00" | 1250/2 | Obec Krásný Les |
| Krašov | 603856 | Bezvěrov | 3058 | V | 49°59'48,31" | 13°05'45,20" | 97 | Obec Krasov |
| Krašovice u Plzně | 674117 | Krašovice | 1180 | V | 49°52'10,00" | 13°18'14,44" | 82 | Římskokatolická farnost Manětín |
| Kratonohy | 674141 | Kratonohy | 2628 | V | 50°10'01,56" | 15°35'59,53" | 1480 | Římskokatolická farnost Dolní Bělá |
| Kravaře | 674184 | Kravaře | 2477 | V | 50°37'56,88" | 14°23'39,46" | 210/1 | Římskokatolická farnost Kratonohy |
| Kravaře ve Slezsku | 674231 | Kravaře | 4982 | V | 49°55'55,40" | 18°01'54,74" | 426 | Obec Kravaře |
| Kravaře ve Slezsku | 674231 | Kravaře | 7409 | V | 49°55'58,35" | 18°00'15,37" | 2 | Město Kravaře |
| | | | | | | | 2 | Římskokatolická farnost Kravaře |

| | | | | | | | | |
|-------------------------|--------|-------------------------|-------|---|--------------|--------------|--|---|
| Kravsko | 674257 | Kravsko | 1624 | V | 48°55'04,30" | 15°59'32,21" | 171 | Obec Kravsko |
| Krč | 727598 | Praha | 29898 | V | 50°02'40,60" | 14°26'24,88" | 1286, 1287, 1290 | Hlavní město Praha |
| Krč u Protivína | 674303 | Protivín | 1652 | V | 49°11'41,00" | 14°14'59,37" | 14 | Římskokatolická farnost Krč |
| Krčín | 706434 | Nové Město nad Metují | 2358 | V | 50°21'07,24" | 16°07'28,65" | 26 | Město Nové Město nad Metují |
| Krčmaň | 674338 | Krčmaň | 2125 | V | 49°31'01,86" | 17°20'46,91" | 307/1 | Obec Krčmaň |
| Krhanice | 674362 | Krhanice | 4162 | V | 49°50'42,44" | 14°33'28,80" | 1618/1 | Obec Krhanice |
| Krhov u Hrotovic | 674397 | Krhov | 1943 | V | 49°05'54,71" | 16°01'10,08" | 296/2 | Obec Krhov |
| Krhová | 776505 | Valašské Meziříčí | 4914 | V | 49°29'07,58" | 18°00'17,24" | 1140 | Město Valašské Meziříčí |
| Krhovice | 674419 | Krhovice | 1586 | V | 48°48'57,07" | 16°10'40,74" | 458 | Obec Krhovice |
| Krchleby u Čáslavi | 674443 | Krchleby | 2615 | V | 49°53'25,24" | 15°21'06,19" | 10/1 | Římskokatolická farnost Krchleby |
| Krchleby u Nymburka | 674478 | Krchleby | 3072 | V | 50°13'59,00" | 15°01'20,99" | 158/2 | |
| Krmelín | 674508 | Krmelín | 3172 | V | 49°44'04,34" | 18°13'48,09" | 670 | Obec Krmelín |
| Krnov - Horní Předměstí | 674737 | Krnov | 27408 | V | 50°05'38,25" | 17°42'09,54" | 988 | Město Krnov |
| Krňovice | 769410 | Třebechovice pod Orebem | 1019 | V | 50°11'30,42" | 15°58'43,67" | st. 8 | Římskokatolická farnost Třebechovice pod Orebem |
| Krnsko | 674788 | Krnsko | 1684 | V | 50°22'20,15" | 14°51'55,80" | 119 | |
| Krnsko | 674788 | Krnsko | 2539 | V | 50°22'25,10" | 14°51'50,59" | 89/1 | |
| Kroměříž | 674834 | Kroměříž | 71599 | V | 49°17'10,18" | 17°23'14,35" | 807/1, 807/3, 807/2 | Město Kroměříž |
| Krompach | 675032 | Krompach | 1864 | V | 50°49'34,69" | 14°42'01,88" | 558 | Římskokatolická farnost Krompach |
| Kroučová | 675067 | Kroučová | 773 | V | 50°12'34,27" | 13°46'60,00" | 180 | Římskokatolická farnost Dolní Ročov |
| Krouna | 675075 | Krouna | 3253 | V | 49°46'25,85" | 16°01'40,12" | 725 | Římskokatolická farnost Krouna |
| | | | | | | 1509/5 | Česká republika – Úřad pro zastupování státu ve věcech majetkových | |
| Krouna | 675075 | Krouna | 2423 | V | 49°46'12,55" | 16°01'44,46" | 313 | Farní sbor Českobratrské církve evangelické v Krouně |
| Krpy | 675091 | Kropáčova Vrutice | 2134 | V | 50°19'51,54" | 14°41'23,15" | 1108/1 | Obec Kropáčova Vrutice |
| Krsmol | 609803 | Stará Paka | 977 | V | 50°30'19,30" | 15°26'50,78" | 194/2 | Obec Stará Paka |
| Krsy | 675113 | Krsy | 4194 | V | 49°55'19,54" | 13°04'05,12" | 1287 | Římskokatolická farnost Manětín |
| Krty | 675164 | Krty | 1116 | V | 50°05'17,66" | 13°26'04,05" | 54 | Obec Krty |
| Krty | 675164 | Krty | | V | 50°05'32,81" | 13°25'55,55" | | |
| Krucemburk | 676624 | Krucemburk | 1581 | V | 49°41'16,18" | 15°50'51,14" | 1385/8 | Farní sbor Českobratrské církve evangelické v Krucemburku |
| Krucemburk | 676624 | Krucemburk | 1278 | V | 49°41'23,36" | 15°51'09,53" | 31, 34/2, 585, 586/2 590/2, 586/1 | Římskokatolická farnost Krucemburk Obec Krucemburk |
| Kruh | 675199 | Kruh | 4236 | V | 50°33'46,87" | 15°28'23,84" | 1108/8, 1108/18, 1108/19 | Obec Kruh |
| Kruh v Podbezdězí | 795127 | Doksy | 985 | V | 50°29'51,43" | 14°39'37,56" | 66 | Římskokatolická farnost Doksy |
| Krumsín | 675102 | Krumsín | 4175 | V | 49°27'12,99" | 16°59'50,83" | 130/2 | Obec Krumsín |
| Krumvíř | 675211 | Krumvíř | 1512 | V | 48°59'25,31" | 16°54'22,36" | 75 | Římskokatolická farnost Krumvíř |
| Krumvíř | 675211 | Krumvíř | 4742 | V | 48°59'22,78" | 16°54'20,49" | 2799 | Obec Krumvíř |
| Krupá | 675253 | Krupá | 2213 | V | 50°09'57,09" | 13°43'33,12" | 527 | Obec Krupá |
| Krupka | 675261 | Krupka | 2117 | V | 50°41'02,76" | 13°51'37,85" | 109 | Římskokatolická farnost Bohosudov |
| Krušovice | 675415 | Krušovice | 1841 | V | 50°10'04,04" | 13°46'22,21" | 569 | Obec Krušovice |
| Kryry | 675466 | Kryry | 12278 | V | 50°10'49,43" | 13°26'05,40" | 1158/1 | Obec Kryry |
| Kryštofovo Údolí | 675474 | Kryštofovo Údolí | 2436 | V | 50°46'22,07" | 14°56'01,69" | 1, 1112 | Římskokatolická farnost Kryštofovo Údolí |
| Kryštofovy Hamry | 736180 | Kryštofovy Hamry | 1358 | V | 50°30'11,27" | 13°08'01,01" | 265/3 | Obec Kryštofovy Hamry |
| Křakov | 747335 | Mířkov | 989 | V | 49°35'13,48" | 12°54'30,72" | 529 | Obec Mířkov |
| Křeč | 675491 | Křeč | 3551 | V | 49°23'07,61" | 14°54'53,34" | 155/2 155/1 | Římskokatolická farnost Křeč Obec Křeč |
| Křechoř | 675512 | Křechoř | 819 | V | 50°01'41,39" | 15°07'35,95" | 6 | Farní sbor Českobratrské církve evangelické |
| Křechoř | 675512 | Křechoř | | V | 50°01'44,42" | 15°07'39,85" | 16 | |

| Katastrální území (KÚ) | Kód KÚ | Oblast | Výměra celkem | V/NV | Severní | Východní | Parcelní číslo | Vlastnické právo k pozemku |
|------------------------|--------|-----------------------|---------------|------|--------------|--------------|------------------------|--|
| Křečkov | 675539 | Křečkov | 2296 | V | 50°11'02,10" | 15°06'55,04" | 255/2 | Obec Křečkov |
| Křečov | 763748 | Štichovice | 1597 | V | 49°58'19,72" | 13°19'17,54" | 19 | Římskokatolická farnost Manětín |
| Křečovice u Neveklova | 675547 | Křečovice | 1741 | V | 49°43'14,43" | 14°28'35,83" | 20 | Římskokatolická farnost Křečovice |
| Křelov | 675636 | Křelov - Břuchotín | 6394 | V | 49°36'51,69" | 17°11'31,87" | 882, 883 | Obec Křelov - Břuchotín |
| Křemačov | 675725 | Mohelnice | 2539 | V | 49°47'48,43" | 16°52'49,41" | 563/4 | Město Mohelnice |
| Křemýž | 709221 | Ohnič | 1508 | V | 50°35'46,22" | 13°48'57,16" | 58 | Římskokatolická farnost Křemýž |
| Křemže | 675768 | Křemže | 4954 | V | 48°54'28,79" | 14°18'15,41" | 416 | Římskokatolická farnost Křemže |
| Křeničná | 653306 | Chotilsko | 1831 | V | 49°45'25,95" | 14°25'22,62" | 425 | Římskokatolická farnost Živohošť |
| Křenov | 675873 | Křenov | 7096 | V | 49°40'53,34" | 16°37'26,05" | 11 | |
| Křenovice u Kojetína | 675890 | Křenovice | 2456 | V | 49°19'35,81" | 17°16'03,49" | 338 | Římskokatolická farnost Křenovice u Kojetína |
| Křenovice u Slavkova | 675881 | Křenovice | 8855 | V | 49°08'24,49" | 16°49'32,83" | 251 | Římskokatolická farnost Křenovice u Slavkova |
| | | | | | | | 252 | Česká republika – MNV Křenovice |
| Křepice u Hustopečí | 675946 | Křepice | 3983 | V | 48°59'52,81" | 16°43'05,80" | 733/12, 733/11, 733/13 | Obec Křepice |
| Křesetice | 676047 | Křesetice | 2630 | V | 49°54'33,80" | 15°16'15,59" | 448 | Římskokatolická farnost Křesetice |
| Křesín | 676055 | Křesín | 845 | V | 50°23'27,69" | 13°58'50,03" | 61 | Římskokatolická farnost Křesín |
| Křesín | 676055 | Křesín | 2292 | V | 50°23'37,46" | 13°59'23,85" | 172/2 | Obec Křesín |
| Křešice u Litoměřic | 676080 | Křešice | 1367 | V | 50°31'07,22" | 14°13'14,37" | 1012 | Obec Křešice |
| Křešín u Pacova | 676144 | Křešín | 2559 | V | 49°34'57,44" | 15°02'25,03" | 1171/2 | Římskokatolická farnost Křešín |
| Křetín | 676179 | Křetín | 2577 | V | 49°33'33,50" | 16°30'09,44" | 252/5, 260/1 | Obec Křetín |
| Kříčeň | 676187 | Kříčeň | 1569 | V | 50°06'55,87" | 15°38'52,88" | 444/9 | Obec Kříčeň |
| Křídlovky | 776734 | Křídlovky | 1141 | V | 48°47'02,09" | 16°14'16,34" | 280 | |
| Křimice | 676195 | Plzeň | 3778 | V | 49°45'30,72" | 13°17'21,37" | 1102 | Statutární Město Plzeň |
| Křimov | 676225 | Křimov | 3102 | V | 50°29'09,82" | 13°18'34,83" | 84/4 | Obec Křimov |
| Křinec | 676292 | Křinec | 2359 | V | 50°16'01,87" | 15°07'12,42" | 770 | Římskokatolická farnost Křinec |
| Křinec | 676292 | Křinec | 2464 | NV | 50°15'54,24" | 15°07'04,12" | 708/2 | Židovská obec v Praze |
| Křinec | 676292 | Křinec | 8873 | V | 50°16'25,89" | 15°08'17,68" | 997/3 | |
| Křišťanov | 676331 | Křišťanov | 1595 | V | 48°54'31,60" | 14°01'11,30" | 1155 | Obec Křišťanov |
| Křišťanovice | 676357 | Křišťanovice | 876 | V | 49°51'05,49" | 17°30'29,59" | 865/4 | Farní sbor Českobratrské církve evangelické v Bruntále |
| Křišťanovice | 676357 | Křišťanovice | 1066 | V | 49°51'09,18" | 17°30'47,70" | 319/2 | Římskokatolická farnost Dvorce |
| Křištín | 757594 | Klatovy | 1056 | V | 49°20'15,86" | 13°20'35,05" | 210/3 | Město Klatovy |
| Křivá | 626465 | Dlouhá Loučka | 1478 | V | 49°49'56,98" | 17°12'06,82" | 416/3 | Obec Dlouhá Loučka |
| Křivice | 676365 | Týniště nad Orlicí | 952 | V | 50°10'54,96" | 16°06'29,09" | 315 | Českobratrský evangelický hřbitov v Křivicích |
| Křivoklát | 676390 | Křivoklát | 3134 | V | 50°02'11,30" | 13°53'12,58" | 474 | Obec Křivoklát |
| Křivsoudov | 676411 | Křivsoudov | 2464 | V | 49°38'09,85" | 15°05'17,27" | 20/2 | Římskokatolická farnost Křivsoudov |
| Křižanov | 676454 | Křižanov | 7793 | V | 49°23'12,01" | 16°06'57,94" | 652 | Obec Křižanov |
| Křižanovice u Bučovic | 676489 | Křižanovice | 966 | V | 49°08'25,81" | 16°56'29,25" | 62 | Římskokatolická farnost Křižanovice u Bučovic |
| Křižanovice u Bučovic | 676489 | Křižanovice | 2246 | V | 49°08'17,70" | 16°56'37,28" | 822 | Obec Křižanovice |
| Křižany | 676501 | Křižany | 5087 | V | 50°44'22,58" | 14°54'07,52" | 869/2, 869/4 | Obec Křižany |
| Křížkový Újezdec | 676551 | Křížkový Újezdec | 834 | V | 49°55'42,82" | 14°35'32,15" | 326/3 | Obec Křížkový Újezdec |
| Křížlice | 676560 | Jestřabí v Krkonoších | 1323 | V | 50°39'29,81" | 15°30'41,72" | 1225 | Farní sbor Českobratrské církve evangelické v Křížlicích |
| Křížlice | 676560 | Jestřabí v Krkonoších | 1349 | V | 50°39'37,86" | 15°30'39,19" | 441/1 | Římskokatolická farnost Křížlice |
| Křižovatka | 676632 | Křižovatka | 2312 | V | 50°11'42,79" | 12°23'50,67" | 497 | Obec Křižovatka |
| Křoví | 676683 | Křoví | 1731 | V | 49°18'14,94" | 16°15'41,05" | 510 | |
| Křténov | 613975 | Temelín | 1687 | V | 49°11'04,03" | 14°22'58,92" | 81 | Obec Temelín |
| Křtiny | 676730 | Křtiny | 680 | V | 49°17'56,49" | 16°44'32,94" | 402 | Igor a Marie Slámovi |

| | | | | | | | | |
|-------------------------------|--------|-------------------------|-------|---|--------------|--------------|---------------|---|
| Kšely | 782815 | Kšely | 2736 | V | 50°02'49,26" | 14°53'46,66" | 327/3 | Českokobratrská církev evangelická |
| Kšice | 676748 | Kšice | 1691 | V | 49°47'55,52" | 12°59'38,02" | 1293 | Obec Kšice |
| Ktiš | 676781 | Ktiš | 2002 | V | 48°54'54,98" | 14°07'56,29" | 577/3 | Obec Ktiš |
| Kublov | 676861 | Kublov | 2728 | V | 49°56'45,98" | 13°53'15,48" | 757 | Římskokatolická farnost Žebrák |
| Kubšice | 676888 | Kubšice | 1610 | V | 48°59'56,98" | 16°25'03,42" | 42 | Římskokatolická farnost Olbramovice u Moravského Krumlova |
| Kučerov | 676896 | Kučerov | 2574 | V | 49°13'06,75" | 17°00'39,47" | 200 | Obec Kučerov |
| Kuchařovice | 676951 | Kuchařovice | 2798 | V | 48°52'28,47" | 16°05'00,83" | 847 | Obec Kuchařovice |
| Kujavy | 676969 | Kujavy | 2503 | V | 49°42'28,01" | 17°57'58,68" | 154 | Římskokatolická farnost Kujavy |
| Kukleny | 647209 | Hradec Králové | 35345 | V | 50°12'14,87" | 15°47'02,20" | 258/4, 258/5 | Římskokatolická farnost Hradec Králové - Kukleny |
| Kuks | 677019 | Kuks | 2144 | V | 50°23'45,36" | 15°53'21,15" | 661 | Česká republika – Úřad pro zastupování státu ve věcech majetkových |
| Kulířov | 677043 | Kulířov | 3783 | V | 49°22'42,65" | 16°50'36,82" | 514/2 | Obec Kulířov |
| Kunčí | 749788 | Slatiňany | 484 | V | 49°54'24,90" | 15°50'17,99" | 75 | Město Slatiňany |
| Kunčice nad Labem | 677060 | Kunčice nad Labem | 2206 | V | 50°34'55,90" | 15°37'38,03" | 454/2 | Obec Kunčice nad Labem |
| Kunčice pod Ondřejníkem | 677094 | Kunčice pod Ondřejníkem | 3120 | V | 49°33'03,90" | 18°15'40,92" | 301 | Římskokatolická farnost Kunčice pod Ondřejníkem |
| Kunčice pod Ondřejníkem | 677094 | Kunčice pod Ondřejníkem | 5707 | V | 49°32'07,23" | 18°18'10,33" | 1928/1 | Obec Kunčice pod Ondřejníkem |
| Kunčice u Letohradu | 680656 | Letohrad | 1219 | V | 50°01'26,35" | 16°31'13,06" | 582 | Česká republika – MěNV Letohrad |
| Kunčice u Letohradu | 680656 | Letohrad | 2864 | V | 50°01'16,09" | 16°31'03,78" | 575/3 | Město Letohrad |
| Kunčice u Nechanic | 677051 | Kunčice | 1183 | V | 50°13'15,02" | 15°38'23,00" | 493/25 | Obec Kunčice pod Ondřejníkem |
| Kunčičky | 714241 | Kunčičky | 13924 | V | 49°48'28,07" | 18°18'21,21" | 1116 | Městský obvod Slezská Ostrava |
| Kunčičky | 714241 | Ostrava | 13924 | V | 49°48'28,11" | 18°18'20,20" | 1116 | Statutární Město Ostrava |
| Kunčičky u Bašky | 601098 | Baška | 509 | V | 49°38'58,73" | 18°21'45,20" | 192 | I. Gajdošiková, J. Třeštíková |
| | | | | | | | 188, 189, 190 | Obec Baška |
| Kunčina | 677141 | Kunčina | 4659 | V | 49°47'42,65" | 16°37'41,87" | 577 | |
| Kundratice | 677175 | Košťálov | 2205 | V | 50°35'09,31" | 15°26'40,34" | 1327/2 | Obec Košťálov |
| Kundratice u Rozsoch | 742422 | Rozsochy | 392 | V | 49°32'05,35" | 16°10'43,95" | 860/2 | Farní sbor Českokobratrské církve evangelické v Novém městě na Moravě |
| Kunětice | 737178 | Kunětice | 2722 | V | 50°04'23,60" | 15°49'38,88" | 369 | Česká republika – Úřad pro zastupování státu ve věcech majetkových |
| Kunice u Říčan | 677230 | Kunice | 2017 | V | 49°56'06,01" | 14°40'45,48" | 1275/1 | Obec Kunice |
| Kunín | 677281 | Kunín | 4041 | V | 49°38'35,31" | 17°59'10,32" | 20 | Obec Kunín |
| Kunkovice u Litenčic | 677329 | Kunkovice | 1724 | V | 49°10'59,87" | 17°11'05,10" | 171/11 | Obec Kunkovice |
| Kunovice | 677353 | Kunovice | 1382 | V | 49°26'31,83" | 17°48'25,71" | 111/2 | Obec Kunovice |
| Kunovice u Uherského Hradiště | 677345 | Kunovice | 12428 | V | 49°02'18,27" | 17°28'22,94" | 1065 | Město Kunovice |
| Kunratice | 728314 | Praha | 5575 | V | 50°00'58,34" | 14°29'02,92" | 295, 293/3 | Hlavní město Praha |
| Kunratice u Cvikova | 677426 | Kunratice u Cvikova | 4488 | V | 50°46'19,64" | 14°40'47,69" | 1026/3 | Obec Kunratice u Cvikova |
| Kunratice u Frýdlantu | 677418 | Kunratice | 1970 | V | 50°55'14,82" | 15°01'31,12" | 570 | Římskokatolická farnost Dětrichov u Frýdlantu |
| Kunštát na Moravě | 677434 | Kunštát | 3047 | V | 49°30'36,99" | 16°31'10,48" | 229/2 | Římskokatolická farnost Kunštát na Moravě |
| Kunštát u Orlického Záhoří | 712191 | Orlické Záhoří | 3622 | V | 50°16'41,38" | 16°28'29,04" | 375 | Obec Orlické Záhoří |
| Kunvald | 677493 | Kunvald | 1090 | V | 50°07'44,74" | 16°30'07,28" | 380 | Římskokatolická farnost Kunvald v Čechách |
| Kunvald | 677493 | Kunvald | 1860 | V | 50°07'43,96" | 16°30'03,16" | 376/1 | Římskokatolická farnost Kunvald v Čechách |
| Kunžak | 677531 | Kunžak | 3337 | V | 49°07'07,87" | 15°11'24,41" | 3026 | Obec Kunžak |
| Kupařovice | 677582 | Kupařovice | 866 | V | 49°02'22,84" | 16°28'49,60" | 255 | Obec Kupařovice |
| Kurdějov | 677591 | Kurdějov | 2146 | V | 48°57'27,59" | 16°45'58,08" | 1539/1 | |
| Kurovice | 677639 | Kurovice | 1551 | V | 49°17'07,04" | 17°30'53,97" | 200 | Římskokatolická farnost Kurovice |
| Kuří | 602434 | Benešov nad Černou | 1907 | V | 48°43'46,07" | 14°37'53,37" | 1298 | Obec Benešov nad Černou |
| Kuřim | 677655 | Kuřim | 6925 | V | 49°17'57,59" | 16°31'19,83" | 2761/1 | Město Kuřim |
| Kuřimská Nová Ves | 677680 | Kuřimská Nová Ves | 1855 | V | 49°20'46,78" | 16°18'01,88" | 815 | Obec Kuřimská Ves |

| Katastrální území (KÚ) | Kód KÚ | Oblast | Výměra celkem | V/NV | Severní | Východní | Parcelní číslo | Vlastnické právo k pozemku |
|------------------------|--------|-------------------|---------------|------|--------------|--------------|---|--|
| Kutná Hora | 677710 | Kutná Hora | 51485 | V | 49°57'20,55" | 15°15'41,53" | 4057/1, 4057/5, 4057/2, 5047/3 4057/4 | Římskokatolická farnost arciděkanství Kutná Hora Město Kutná Hora |
| Kutná Hora | 677710 | Kutná Hora | 2204 | V | 49°57'29,80" | 15°15'49,38" | 4051 | Farní sbor Českobratrské církve evangelické v Kutné Hoře |
| Kutná Hora | 677710 | Kutná Hora | 3684 | V | 49°56'05,12" | 15°15'20,75" | 4415 | Římskokatolická farnost arciděkanství Kutná Hora |
| Kuželov | 678058 | Kuželov | 1357 | V | 48°51'47,02" | 17°28'54,16" | 174 | Obec Kuželov |
| Kvasice | 678180 | Kvasice | 2572 | V | 49°14'27,74" | 17°27'53,33" | 1/1 | Římskokatolická farnost Kvasice |
| Kvasice | 678180 | Kvasice | 2777 | V | 49°14'28,04" | 17°27'55,52" | 1/2 | Římskokatolická farnost Kvasice |
| Kvášňovice | 678228 | Kvášňovice | 2463 | V | 49°24'46,08" | 13°38'40,25" | 31/2 | Římskokatolická farnost Kvášňovice |
| Květná | 678244 | Mohelnice | 2209 | V | 49°48'45,56" | 16°53'43,15" | 79/2 | Město Mohelnice |
| Květná | 678279 | Květná | 1217 | V | 49°44'08,73" | 16°20'50,06" | 264 | Římskokatolická farnost Květná |
| Květná u Lukové | 689017 | Luková | 456 | V | 49°50'59,88" | 16°35'35,22" | 107/1 | Obec Luková |
| Květov | 678317 | Květov | 4909 | V | 49°26'18,46" | 14°16'42,71" | 297/1 | Obec Květov |
| Kvíčovice | 678333 | Kvíčovice | 9387 | V | 49°35'20,64" | 13°05'26,30" | 869/1, 870/2 | Město Holýšov |
| Kvílice | 678376 | Kvílice | 1994 | V | 50°15'33,73" | 13°59'59,48" | 2 | Římskokatolická farnost Kvílice |
| Kvítkov u České Lípy | 678384 | Kvítkov | 1005 | V | 50°39'06,95" | 14°29'27,17" | 34 | Obec Kvítkov |
| Kvítkovice u Lipí | 684015 | Habří | 781 | V | 48°57'17,70" | 14°20'03,74" | 198/2, 198/3 | Obec Kvítkovice |
| Kvítkovice u Otrokovic | 716766 | Otrokovice | 4564 | V | 49°11'31,90" | 17°32'32,29" | 312/2 | Obec Otrokovice |
| Kydliny | 678392 | Klatovy | 2575 | V | 49°23'24,23" | 13°21'13,97" | 552/2 | Město Klatovy |
| Kyje | 731226 | Praha | 9186 | V | 50°05'34,59" | 14°32'50,85" | 2649, 2650, 2652/4 | Hlavní město Praha |
| Kyjovice ve Slezsku | 678562 | Kyjovice | 3459 | V | 49°49'41,15" | 18°02'45,19" | 1060 | Obec Kyjovice |
| Kylešovice | 711811 | Opava | 5214 | V | 49°54'54,19" | 17°54'31,12" | 368 | Římskokatolická farnost Kylešovice |
| Kynšperk nad Ohří | 678627 | Kynšperk nad Ohří | 20994 | V | 50°06'49,78" | 12°31'46,60" | 199/1 | Město Kynšperk nad Ohří |
| Kyselovice | 678708 | Kyselovice | 4129 | V | 49°22'50,88" | 17°24'07,73" | 256 | Obec Kyselovice |
| Kytín | 678759 | Kytín | 953 | V | 49°50'52,51" | 14°13'29,04" | 437 | Obec Kytín |
| Kytlické Mlýny | 678783 | Kytlice | 1133 | V | 50°48'40,08" | 14°30'04,90" | 199/2 | Obec Kytlice |
| Labská Stráň | 600458 | Labská Stráň | 1149 | V | 50°50'38,14" | 14°13'38,88" | 640/32 | Labská Stráň |
| Labské Chrčice | 678821 | Labské Chrčice | 1391 | V | 50°03'05,21" | 15°24'16,65" | 301/2 | Obec Labské Chrčice |
| Labuť | 678830 | Staré Sedliště | 2899 | V | 49°42'51,99" | 12°40'00,77" | 419 | Obec Staré Sedliště |
| Lačnov | 678864 | Lačnov | 5673 | V | 49°10'20,59" | 18°01'20,27" | 3211/4 | Obec Lačnov |
| Ladná | 678872 | Břeclav | 2892 | V | 48°48'08,08" | 16°52'36,00" | 761 | Město Břeclav |
| Lampertice | 602787 | Lampertice | 3975 | V | 50°39'56,65" | 15°56'59,93" | 1026/2 | Obec Lampertice |
| Lančov | 678899 | Starý Petřín | 747 | V | 48°54'22,59" | 15°46'24,57" | 1103/1 | |
| Lanškroun | 678929 | Lanškroun | 2633 | V | 49°54'54,58" | 16°36'59,59" | 3163/1 | Římskokatolická farnost děkanství Lanškroun |
| Lanškroun | 678929 | Lanškroun | 19960 | V | 49°55'02,39" | 16°37'30,85" | 3081/2 | Město Lanškroun |
| Lanšperk | 679038 | Dolní Dobrouč | 315 | V | 49°59'31,27" | 16°29'57,61" | 266/40 | Obec Dolní Dobrouč |
| Lány na Důlku | 679071 | Pardubice | 5930 | V | 50°02'17,90" | 15°40'29,33" | 728/9, 728/10 761/1 | Statutární Město Pardubice Římskokatolická farnost Lány na Důlku |
| Lány u Litomyšle | 685682 | Litomyšl | 1282 | NV | 49°53'04,97" | 16°18'10,25" | 219/1 | Židovská obec v Praze |
| Lanžhot | 679119 | Lanžhot | 8354 | V | 48°43'39,53" | 16°58'21,29" | 219 | Město Lanžhot |
| Lanžov | 679127 | Lanžov | 4377 | V | 50°23'09,71" | 15°45'45,85" | 136 | Římskokatolická farnost děkanství Dvůr Králové nad Labem |
| Lasce u Troubelic | 768651 | Troubelice | 1180 | V | 49°47'56,24" | 17°06'01,17" | 64 | Obec Troubelice |
| Laškov | 679208 | Laškov | 3295 | V | 49°35'10,95" | 17°00'12,53" | 407 | |
| Lázně Bělohrad | 679330 | Lázně Bělohrad | 7702 | V | 50°25'33,55" | 15°34'58,67" | 107 | Římskokatolická farnost Lázně Bělohrad |
| Lázně Bohdaneč | 606171 | Lázně Bohdaneč | 2815 | V | 50°03'57,77" | 15°40'44,15" | 1288 | Římskokatolická farnost Lázně Bohdaneč |

| | | | | | | | | |
|----------------------------|--------|-----------------------|-------|----|--------------|--------------|--------------|--|
| Lázně Kynžvart | 679372 | Lázně Kynžvart | 5248 | V | 50°00'44,84" | 12°37'42,11" | 469 | Město Lázně Kynžvart |
| Lázně Libverda | 679381 | Lázně Libverda | 2101 | V | 50°53'12,50" | 15°11'33,34" | 534 | Obec Lázně Libverda |
| Lázně Toušeň | 767859 | Lázně Toušeň | 2845 | V | 50°09'52,24" | 14°42'56,61" | 627 | Obec Lázně Toušeň |
| Lazníky | 679411 | Lazníky | 3165 | V | 49°31'12,02" | 17°27'48,97" | 91/65 | Obec Lazníky |
| Lázy u Valašského Meziříčí | 679445 | Loučka | 469 | V | 49°24'39,78" | 17°51'54,39" | 95/2 | Obec Loučka |
| Lažánky u Blanska | 679453 | Blansko | 1969 | V | 49°21'13,51" | 16°41'49,85" | 506 | Město Blansko |
| Lažánky u Veverské Bítýšky | 679470 | Lažánky | 4443 | V | 49°16'55,15" | 16°23'30,95" | 2002/2 | |
| Laženy u Skutče | 679488 | Skuteč | 1410 | V | 49°50'11,62" | 16°01'06,42" | 535/2 | Římskokatolická farnost děkanství Skuteč |
| Lažiště | 679542 | Lažiště | 1550 | V | 49°02'15,39" | 13°55'40,76" | 33/1 | Římskokatolická farnost Lažiště |
| Ledce | 679666 | Ledce | | V | 50°13'20,36" | 16°02'25,84" | | |
| Ledce u Kladna | 679615 | Ledce | 1507 | V | 50°11'57,77" | 14°00'10,99" | 166 | Obec Ledce |
| Ledce u Mladé Boleslavi | 679623 | Ledce | 2954 | V | 50°21'10,65" | 15°05'46,88" | 314/2 | Obec Ledce |
| Ledce u Plzně | 679631 | Ledce | 3239 | V | 49°49'25,96" | 13°19'31,11" | 1566/3 | Česká republika |
| Ledčice | 679691 | Ledčice | 1378 | V | 50°20'21,05" | 14°17'29,57" | 52 | Římskokatolická farnost Roudnice nad Labem |
| Ledčice | 679691 | Ledčice | 4300 | V | 50°20'13,55" | 14°17'19,51" | 1084 | Obec Ledčice |
| Ledeč nad Sázavou | 679712 | Ledeč nad Sázavou | 1765 | NV | 49°41'27,31" | 15°16'25,07" | 1675 | Židovská obec v Praze |
| Ledeč nad Sázavou | 679712 | Ledeč nad Sázavou | 8488 | V | 49°41'32,52" | 15°16'57,75" | 307 | Město Ledec nad Sázavou |
| Ledenice | 679798 | Ledenice | 4629 | V | 48°56'23,96" | 14°37'45,22" | 1121/1 | Obec Ledenice |
| Lednice na Moravě | 679828 | Lednice | 77751 | V | 48°47'50,23" | 16°47'17,01" | 1665 | Obec Lednice |
| Ledvice | 679844 | Ledvice | 5750 | V | 50°35'07,51" | 13°46'32,47" | 358/1 | Obec Ledvice |
| Lechovice | 679861 | Lechovice | 2622 | V | 48°52'34,48" | 16°14'23,38" | 327/1 | Obec Lechovice |
| Lejšovka | 679887 | Lejšovka | 1488 | V | 50°17'41,93" | 15°56'40,75" | 269/5 | Obec Lejšovka |
| Lelekovice | 679895 | Lelekovice | 288 | V | 49°17'29,59" | 16°34'51,08" | 390 | Obec Lelekovice |
| Lenešice | 679925 | Lenešice | 5811 | V | 50°22'29,58" | 13°46'06,10" | 136, 137/1 | Obec Lenešice |
| Leskovec | 680001 | Leskovec | 2115 | V | 49°16'55,51" | 17°59'57,42" | 217/1 | Obec Leskovec |
| Leskovec nad Moravicí | 680010 | Leskovec nad Moravicí | 5239 | V | 49°54'19,74" | 17°34'11,65" | 240 | Římskokatolická farnost Leskovec nad Moravicí |
| | | | | | | | 1950/2 | Obec Leskovec nad Moravicí |
| Lesná u Děčína | 680133 | Děčín | 827 | V | 50°43'37,38" | 14°13'41,52" | 400/2 | Statutární Město Děčín |
| Lesná u Tachova | 680061 | Lesná | 1322 | V | 49°45'08,06" | 12°31'55,10" | 309 | Obec Lesná |
| Lesná u Znojma | 680176 | Lesná | | V | 48°54'17,87" | 15°52'33,16" | 464 | |
| Lesnice | 680214 | Lesnice | 1917 | V | 49°53'05,74" | 16°56'26,81" | 351 | Obec Lesnice |
| Lesnice | 680214 | Lesnice | 5699 | V | 49°53'30,73" | 16°57'33,93" | 521/3, 521/4 | Obec Brničko |
| Lestkov | 680320 | Lestkov | 6296 | V | 49°52'52,10" | 12°52'07,57" | 19 | Obec Lestkov |
| Lešany u Prostějova | 680427 | Lešany | 1231 | V | 49°30'00,87" | 17°01'45,65" | 4 | Obec Lešany |
| Lešná | 680451 | Lešná | 1404 | V | 49°31'07,67" | 17°55'54,32" | 3 | Obec Lešná |
| Lešná | 680451 | Lešná | 3621 | V | 49°31'09,95" | 17°55'57,70" | 21 | Obec Lešná |
| Leština | 680508 | Leština | 2367 | V | 49°51'48,04" | 16°06'43,22" | 445/3 | Obec Leština |
| Leština u Zábřeha | 680524 | Leština | 2621 | V | 49°52'04,36" | 16°56'00,46" | 39/1 | Obec Leština |
| Letiny | 680605 | Letiny | 2189 | V | 49°32'18,96" | 13°27'16,88" | 1 | Obec Letiny |
| Letohrad | 680664 | Letohrad | 8595 | V | 50°02'06,84" | 16°29'35,40" | 219 | Pavčina Hrušková |
| | | | | | | | 222 | Město Letohrad |
| Letonice | 680699 | Letonice | 2933 | V | 49°10'35,01" | 16°57'27,01" | 72, 88/4 | Římskokatolická farnost Letonice |
| Letov | 723304 | Podbořany | 2158 | V | 50°14'00,20" | 13°27'00,39" | 61/2 | Město Podbořany |
| Letovice | 680711 | Letovice | 15123 | V | 49°32'58,08" | 16°34'38,60" | 1928 | |
| Levín u Litoměřic | 680080 | Levín | 3795 | V | 50°36'52,75" | 14°17'12,15" | 375 | Obec Levín |
| Levínská Olešnice | 710431 | Levínská Olešnice | 1709 | V | 50°31'41,70" | 15°31'58,80" | 959/2 | Česká republika – Úřad pro zastupování státu ve věcech majetkových |

| Katastrální území (KÚ) | Kód KÚ | Oblast | Výměra celkem | V/NV | Severní | Východní | Parcelní číslo | Vlastnické právo k pozemku |
|--------------------------|--------|---------------------|---------------|------|--------------|--------------|----------------|--|
| Levousy | 676063 | Křesín | 1260 | V | 50°23'03,62" | 13°58'26,19" | 443/2 | Obec Křesín |
| Lezník | 680826 | Polička | 1367 | V | 49°45'31,48" | 16°15'55,80" | 146/3 | Město Polička |
| Lhenice | 680885 | Lhenice | 3652 | V | 48°59'31,86" | 14°08'31,10" | 137 | Římskokatolická farnost Lhenice |
| Lhota Komárov | 680974 | Chuchelna | 1271 | V | 50°34'53,25" | 15°17'25,77" | 190/2 | Obec Chuchelna |
| Lhota pod Džbánem | 700410 | Mutějovice | 1621 | V | 50°13'06,33" | 13°43'16,61" | 569 | Obec Mutějovice |
| Lhota pod Libčany | 681105 | Lhota pod Libčany | 2045 | V | 50°10'11,35" | 15°41'47,92" | 150 | Obec Lhota pod Libčany |
| Lhota pod Radčem | 681130 | Lhota pod Radčem | 1006 | V | 49°49'54,83" | 13°42'30,78" | 916 | Římskokatolická farnost Zbiroh |
| Lhota Rapotina | 681148 | Lhota Rapotina | 1493 | V | 49°28'02,86" | 16°37'40,75" | 299 | Obec Lhota Rapotina |
| Lhota u České Třebové | 681377 | Česká Třebová | 1943 | V | 49°55'37,79" | 16°26'10,66" | 629/2 | Město Česká Třebová |
| Lhota u Lísku | 684856 | Lísek | 2009 | V | 49°34'39,23" | 16°11'16,22" | 17, 550/7 | Obec Lísek |
| Lhota u Nahořan | 701211 | Nahořany | 1124 | V | 50°21'54,19" | 16°04'39,82" | 237 | Obec Nahořany |
| Lhota u Opavy | 690991 | Háj ve Slezsku | 1911 | V | 49°54'29,34" | 18°02'53,81" | 109/6 | Obec Háj ve Slezsku |
| Lhota u Trutnova | 681237 | Trutnov | 1001 | V | 50°34'45,26" | 15°59'02,37" | 294/3 | Město Trutnov |
| Lhota u Úštěku | 775495 | Úštěk | 1556 | NV | 50°34'48,29" | 14°19'52,72" | 48 | Federace židovských obcí v České republice |
| Lhota u Vsetína | 681245 | Lhota u Vsetína | 1459 | V | 49°18'21,98" | 17°57'10,69" | 1675/2 | Obec Lhota u Vsetína |
| Lhota u Zlína | 680982 | Lhota | 3863 | V | 49°10'19,74" | 17°36'18,87" | 660 | Obec Lhota |
| Lhotka u Frýdku - Místku | 681407 | Lhotka | 2414 | V | 49°35'31,78" | 18°17'27,88" | 400/4 | Obec Lhotka |
| Lhotka u Litultovic | 681440 | Lhotka u Litultovic | 359 | V | 49°52'22,19" | 17°44'56,98" | 1772 | Obec Lhotka u Litultovic |
| Lhotka u Litultovic | 681440 | Lhotka u Litultovic | 713 | V | 49°52'34,23" | 17°43'49,06" | 324 | Obec Lhotka u Litultovic |
| Lhotka u Mělníka | 681326 | Lhotka | 1214 | V | 50°22'01,21" | 14°33'22,69" | 534/2 | Obec Lhotka |
| Lhůta u Tymákovy | 772089 | Lhůta | 1191 | V | 49°41'53,62" | 13°31'16,43" | 309/4 | Obec Lhůta |
| Lhůta u Vysokého Mýta | 681580 | Vysoké Mýto | 1557 | V | 49°55'34,65" | 16°08'41,55" | 209 | Město Vysoké Mýto |
| Libá | 681610 | Libá | 5906 | V | 50°07'47,23" | 12°13'54,04" | 2160 | Obec Libá |
| Libáň | 681679 | Libáň | 5665 | V | 50°22'06,47" | 15°12'48,82" | 956/1 | Město Libáň |
| Libčany | 681725 | Libčany | 2129 | V | 50°11'30,46" | 15°41'41,87" | 2 | Římskokatolická farnost Libčany |
| Libčany | 681725 | Libčany | 8323 | V | 50°11'34,14" | 15°42'02,87" | 343 | Obec Radíkovice, Česká republika – MNV Praskačka |
| Libčeves | 681776 | Libčeves | 2748 | V | 50°26'50,09" | 13°50'36,17" | 913 | Římskokatolická farnost v Libčevsi |
| Libčice nad Vltavou | 681831 | Libčice nad Vltavou | 1034 | V | 50°12'16,35" | 14°21'31,12" | 753 | Město Libčice nad Vltavou |
| Libčice nad Vltavou | 681831 | Libčice nad Vltavou | 2773 | V | 50°11'52,95" | 14°21'35,86" | 161/1 | Město Libčice nad Vltavou |
| Libecina | 681857 | Libecina | 12891 | V | 49°52'57,76" | 16°06'50,20" | 449/1 | Obec Libecina |
| Libeč | 681873 | Trutnov | 816 | V | 50°36'01,63" | 15°55'53,08" | 1085/1 | Město Trutnov |
| Libědice | 681903 | Libědice | 3755 | V | 50°18'44,00" | 13°23'02,57" | 304 | Římskokatolická farnost Libědice |
| Liběchov | 681920 | Liběchov | 2900 | V | 50°24'33,53" | 14°27'03,40" | 75 | Římskokatolická farnost Liběchov |
| | | | | | | | 74 | Šorejs Václav |
| Libeň | 730891 | Praha | 4184 | NV | 50°07'36,67" | 14°28'27,48" | 1796/1 | Židovská obec v Praze |
| Libeň | 730891 | Praha | 14789 | V | 50°06'48,61" | 14°27'51,52" | 274 | Hlavní město Praha |
| Libenice | 681989 | Libenice | 2846 | V | 49°59'08,50" | 15°15'03,86" | 161/3 | Farní sbor Českobratrské církve evangelické |
| Liberec | 682039 | Liberec | 4853 | NV | 50°46'50,33" | 15°03'45,22" | 5566 | Židovská obec Liberec |
| Liberec | 682039 | Liberec | 17655 | V | 50°45'43,01" | 15°03'28,28" | 1417, 1405/1 | Statutární Město Liberec |
| Liberk | 682527 | Liberk | 1687 | V | 50°11'57,81" | 16°20'27,71" | 127 | Římskokatolická farnost Liberk |
| Libeř | 682560 | Libeř | 1096 | V | 49°55'15,51" | 14°28'43,44" | 1 | Obec Libeř |
| Liběšice u Litoměřic | 682578 | Liběšice | 2974 | V | 50°34'05,88" | 14°17'44,72" | 267, 266 | Římskokatolická farnost Liběšice u Litoměřic |
| Liběšice u Žatce | 682624 | Liběšice | 2949 | V | 50°17'15,74" | 13°37'58,46" | 349 | Obec Liběšice |
| Liběšice u Žatce | 682624 | Liběšice | 8115 | V | 50°17'39,55" | 13°37'34,61" | 147 | Římskokatolická farnost Liběšice u Žatce |
| Liběšovice | 682641 | Blšany | 2655 | V | 50°14'53,08" | 13°29'55,14" | 702 | Obec Blšany |

| | | | | | | | | |
|----------------------|--------|----------------------|-------|----|--------------|--------------|------------|--|
| Líbeznice | 682667 | Líbeznice | 6534 | V | 50°11'30,64" | 14°29'42,26" | 143, 144/3 | Římskokatolická farnost Odolena Voda |
| Libhošť | 682683 | Nový Jičín | 1848 | V | 49°37'38,99" | 18°04'31,37" | 140 | Římskokatolická farnost Libhošť |
| Libice nad Cidlinou | 682691 | Libice nad Cidlinou | 2855 | V | 50°07'54,15" | 15°10'43,64" | 228 | Obec Libice nad Cidlinou |
| Libice nad Cidlinou | 682691 | Libice nad Cidlinou | 2971 | V | 50°07'57,27" | 15°10'45,51" | 198/2 | Římskokatolická farnost Libice nad Cidlinou |
| Libice nad Doubravou | 682748 | Libice nad Doubravou | 4694 | V | 49°44'44,05" | 15°42'37,10" | 282/2 | Římskokatolická farnost Libice nad Doubravou |
| Libínské Sedlo | 682888 | Prachatice | 819 | V | 48°58'24,07" | 13°59'12,15" | 527/4 | Město Prachatice |
| Libiš | 703621 | Libiš | 640 | V | 50°16'48,42" | 14°30'05,67" | 15 | Římskokatolická farnost Neratovice |
| Libiš | 703621 | Libiš | 3740 | V | 50°16'31,13" | 14°29'53,25" | 281 | Farní sbor Českobratrské církve evangelické |
| Libišany | 682918 | Libišany | 2163 | V | 50°09'39,21" | 15°45'46,19" | 382 | Obec Libišany |
| Libivá | 682926 | Mohelnice | 1328 | V | 49°47'41,55" | 16°54'59,52" | 239/5 | Město Mohelnice |
| Libovice | 704792 | Nosálov | 1083 | V | 50°28'14,36" | 14°38'46,71" | 433/5 | Obec Nosálov |
| Libkova Voda | 682951 | Libkova Voda | 3464 | V | 49°22'45,26" | 15°11'39,35" | 174 | |
| Libkovice pod Řípem | 682977 | Libkovice pod Řípem | 1960 | V | 50°23'20,93" | 14°20'05,20" | 143/2 | |
| Liblice | 617199 | Liblice | 3734 | V | 50°18'57,33" | 14°35'15,74" | 482 | Obec Liblice |
| Liblín | 682993 | Liblín | 3282 | V | 49°54'50,20" | 13°31'58,78" | 233 | Římskokatolická farnost Zbiroh |
| | | | | | | | 216/2 | Obec Liblín |
| Libníč | 683035 | Libníč | 1581 | V | 49°01'07,52" | 14°32'47,19" | 229 | Obec Libníč |
| Liboc u Kraslic | 751383 | Kraslice | 3047 | V | 50°16'18,02" | 12°28'23,65" | 225/1 | Římskokatolická farnost Kraslice |
| | | | | | | | 225/8 | Město Kraslice |
| Libočany | 683086 | Libočany | 3100 | V | 50°19'59,94" | 13°30'55,20" | 18/2, 18/3 | Římskokatolická farnost Libočany |
| Libochovany | 683108 | Libochovany | 2045 | V | 50°33'59,07" | 14°02'32,97" | 863 | |
| Libochovice | 683124 | Libochovice | 3029 | V | 50°24'35,35" | 14°02'10,54" | 685/1 | |
| Libochovice | 683124 | Libochovice | 3190 | NV | 50°24'29,95" | 14°01'55,07" | 741 | Židovská obec v Praze |
| Libochovice | 683124 | Libochovice | 10311 | V | 50°24'32,78" | 14°02'09,32" | 709, 715/4 | Město Libochovice |
| Libořice | 683230 | Libořice | 4947 | V | 50°15'28,17" | 13°30'56,71" | 238, 237 | Obec Libořice |
| Libošovice | 683299 | Libošovice | 1284 | V | 50°29'31,91" | 15°09'45,18" | 1 | Římskokatolická farnost Libošovice |
| Libošovice | 683299 | Libošovice | 2991 | V | 50°29'39,85" | 15°09'43,29" | 267/3 | Obec Libošovice |
| Libotenice | 683370 | Libotenice | 5271 | V | 50°28'48,06" | 14°13'36,94" | 209/3 | Římskokatolická farnost Libotenice |
| | | | | | | | 209/2 | Obec Hrobce, Obec Libotenice, Obec Travčice |
| Libouchec | 683418 | Libouchec | 5106 | V | 50°45'40,55" | 14°02'36,06" | 1639/3 | Římskokatolická farnost Libouchec |
| Libřice | 683493 | Libřice | 677 | V | 50°17'14,08" | 15°57'51,34" | 114 | Římskokatolická farnost Libřice - expozitura |
| Libštát | 683507 | Libštát | 500 | V | 50°32'59,28" | 15°25'30,24" | 1498 | Farní sbor Českobratrské církve evangelické v Libštátě |
| Libštát | 683507 | Libštát | 960 | V | 50°33'27,30" | 15°25'12,55" | 135/2 | Farní sbor Českobratrské církve evangelické v Libštátě |
| Libštát | 683507 | Libštát | 2140 | V | 50°33'32,88" | 15°25'05,99" | 146 | Obec Libštát |
| Libuň | 683523 | Libuň | 7868 | V | 50°29'39,04" | 15°17'52,04" | 276/1 | Obec Holín, Obec Libuň, Obec Kněžnice, Česká republika |
| | | | | | | | 277 | Římskokatolická farnost Libuň |
| | | | | | | | 410/2 | Obec Libuň |
| Libušín | 683582 | Libušín | 1103 | V | 50°09'41,84" | 14°02'12,62" | 2347 | Římskokatolická farnost Libušín |
| Libušín | 683582 | Libušín | 11036 | V | 50°10'42,01" | 14°03'22,28" | 2188 | Obec Libušín |
| Libyně | 687901 | Lubenec | | V | 50°08'50,21" | 13°18'50,42" | 32 | |
| Licibořice | 683167 | Licibořice | 1180 | V | 49°52'44,12" | 15°45'40,31" | 343/6 | Římskokatolická farnost Licibořice |
| Licoměřice | 684678 | Lipovec | 809 | V | 49°22'56,06" | 16°48'18,95" | 55 | Římskokatolická farnost Žleby |
| Lidečko | 683671 | Lidečko | 9614 | V | 49°12'13,09" | 18°02'52,33" | 187/2 | |
| Liděřovice | 718718 | Peč | 1080 | V | 49°03'59,49" | 15°22'05,89" | 14, 12/2 | Obec Peč |
| Liděřovice na Moravě | 784192 | Vnorovy | 3702 | V | 48°55'38,56" | 17°20'39,69" | 104 | Obec Vnorovy |
| Lidice | 683701 | Lidice | 5934 | V | 50°08'17,44" | 14°11'56,69" | 499 | Obec Lidice |

| Katastrální území (KÚ) | Kód KÚ | Oblast | Výměra celkem | V/NV | Severní | Východní | Parcelní číslo | Vlastnické právo k pozemku |
|----------------------------|--------|------------------------|---------------|------|--------------|--------------|----------------|--|
| Lidmaň | 683728 | Lidmaň | 1694 | V | 49°22'53,53" | 15°02'06,72" | 1143/4 | Římskokatolická farnost Lidmaň |
| Lichkov | 683744 | Lichkov | 2816 | V | 50°05'46,32" | 16°40'09,07" | 261/3 | Obec Lichkov |
| Lichnov u Bruntálu | 683752 | Lichnov | 4872 | V | 50°00'49,82" | 17°38'18,77" | 2 | Římskokatolická farnost Lichnov u Bruntálu |
| Lichnov u Nového Jičína | 683787 | Lichnov | 4079 | V | 49°33'47,05" | 18°09'57,69" | 110 | Římskokatolická farnost Lichnov |
| Lindava | 683833 | Cvikov | 5833 | V | 50°44'57,20" | 14°39'28,30" | 1 | Římskokatolická farnost Lindava |
| | | | | | | | 892/2 | Město Cvikov |
| Líně | 683850 | Líně | 5089 | V | 49°42'17,38" | 13°16'20,31" | 1260 | Obec Líně |
| Linhartovy | 683876 | Město Albrechtice | 2492 | V | 50°08'12,95" | 17°36'54,57" | 141 | Římskokatolická farnost Linhartovy |
| Líny | 683892 | Bukovno | 910 | V | 50°26'48,92" | 14°49'30,50" | 182/1, 182/2 | Obec Bukovno |
| | | | | | | | 176/2 | |
| Lípa u Hradce Králové | 683922 | Všestary | 2491 | NV | 50°16'38,69" | 15°44'29,84" | 150/3 | Hřbit komise pro Chlum Šistěves Lípa DL DV |
| Lípec | 738760 | Lípec | 3346 | V | 50°05'00,03" | 15°22'00,82" | 70 | |
| Lipenec | 683981 | Lipno | 1973 | V | 50°18'58,15" | 13°42'05,05" | 132 | Obec Lipno |
| Lipí | 684023 | Lipí | 1410 | V | 48°56'35,83" | 14°21'17,05" | 443/1 | Obec Lipí, Obec Habří |
| Lipina u Šternberka | 766739 | Lipina | 1068 | V | 49°44'24,93" | 17°19'12,37" | 542/2 | Obec Lipina |
| Lipná | 684112 | Potštát | 745 | V | 49°39'35,11" | 17°41'34,19" | 440 | Římskokatolická farnost Potštát |
| Lipnice nad Sázavou | 684198 | Lipnice nad Sázavou | 1496 | V | 49°36'43,13" | 15°24'45,87" | 105 | Římskokatolická farnost Lipnice nad Sázavou |
| Lipnice nad Sázavou | 684198 | Lipnice nad Sázavou | 10677 | V | 49°36'42,09" | 15°24'20,11" | 1770/1 | Česká republika – Úřad pro zastupování státu ve věcech majetkových |
| Lipnice u Dvora Králové | 684171 | Dvůr Králové nad Labem | 1405 | V | 50°25'29,29" | 15°47'33,07" | 104/2 | Město Dvůr Králové nad Labem |
| Lipnice u Spáleného Poříčí | 684139 | Spálené Poříčí | 2512 | V | 49°38'10,69" | 13°35'52,78" | 333/2 | Město Spálené Poříčí |
| Lipník | 684244 | Lipník | 1892 | V | 50°16'10,22" | 14°55'00,52" | 585/2 | Obec Lipník |
| Lipník nad Bečvou | 684261 | Lipník nad Bečvou | 6400 | V | 49°31'28,00" | 17°35'18,78" | 2771 | Město Lipník nad Bečvou |
| Lipník nad Bečvou | 684261 | Lipník nad Bečvou | 6505 | V | 49°31'27,51" | 17°35'23,05" | 2772 | Město Lipník nad Bečvou |
| Lipník nad Bečvou | 684261 | Lipník nad Bečvou | 26067 | V | 49°31'45,99" | 17°35'00,12" | 301 | Římskokatolická farnost Lipník nad Bečvou |
| Lipník u Hrotovic | 684252 | Lipník | 2312 | V | 49°08'40,58" | 15°56'48,45" | 346/2 | Obec Lipník |
| Lipno | 684295 | Lipno | 2214 | V | 50°18'06,28" | 13°40'42,18" | 229/2 | Obec Lipno |
| Lipolec | 684325 | Dačice | 1385 | V | 49°05'16,58" | 15°21'28,45" | 2 | Římskokatolická farnost Lipolec |
| Lipoltice | 684333 | Lipoltice | 3133 | V | 49°59'08,16" | 15°34'12,70" | 410 | Obec Lipoltice |
| Lipov | 684368 | Lipov | 5539 | V | 48°54'11,71" | 17°27'51,59" | 3438/2 | |
| Lipová u Šluknova | 684511 | Lipová | 4863 | V | 51°00'42,32" | 14°21'58,33" | 1280/2 | Obec Lipová |
| Liptál | 684767 | Liptál | 2496 | V | 49°17'29,73" | 17°55'35,92" | 235 | Římskokatolická farnost Liptál |
| Liptál | 684767 | Liptál | 2863 | V | 49°17'28,25" | 17°55'06,01" | 145/1 | Farní sbor Českobratrské církve evangelické |
| Liptaň | 684813 | Liptaň | 2014 | V | 50°13'19,46" | 17°36'05,01" | 266 | Římskokatolická farnost Liptaň |
| Lipůvka | 684830 | Lipůvka | 4362 | V | 49°20'23,69" | 16°32'46,79" | 93, 92, 91 | Obec Lipůvka |
| Lískovec u Frýdku - Místku | 684899 | Frýdek - Místek | 3445 | V | 49°42'07,24" | 18°19'58,58" | 3712 | Farní sbor Českobratrské církve evangelické ve Frýdku - Místku |
| Lískovec u Frýdku - Místku | 684899 | Frýdek - Místek | 10465 | V | 49°42'37,76" | 18°20'16,52" | 4095 | Statutární Město Frýdek - Místek |
| Lískovice u Ostroměře | 684902 | Lískovice | 1917 | V | 50°20'18,60" | 15°33'23,40" | 3 | Římskokatolická farnost děkanství Hořice v Podkrkonoší |
| Lišany u Rakovníka | 684929 | Lišany | 3415 | V | 50°08'42,37" | 13°43'57,76" | 132/2 | |
| Líšeň | 612405 | Brno | 18684 | V | 49°13'04,46" | 16°42'13,47" | 5317/1 | Statutární Město Brno |
| Lišná u Zbiroha | 685011 | Lišná | 993 | V | 49°53'30,56" | 13°46'59,62" | 732 | Obec Lišná |
| Lišnice | 685097 | Lišnice | 1896 | V | 50°04'49,01" | 16°30'33,03" | 1148/4 | Římskokatolická farnost děkanství Žamberk |
| Lišnice u Prahy | 685054 | Lišnice | 2720 | V | 49°53'18,94" | 14°18'27,74" | 574/3 | Obec Lišnice |
| Lišnice u Prahy | 685054 | Lišnice | | V | 49°53'20,30" | 14°19'04,32" | | |
| Lišný | 685135 | Lišný | 3895 | V | 50°38'34,64" | 15°12'43,76" | 297, 300/1 | Obec Lišný |
| Lišov | 685178 | Lišov | 6829 | V | 49°00'52,79" | 14°37'09,57" | 1346 | Město Lišov |

| | | | | | | | | |
|--------------------------------|--------|----------------------|-------|----|--------------|--------------|--------------|---|
| Líšňany | 685186 | Líšňany | 5599 | V | 49°50'12,21" | 13°10'55,94" | 194 | Obec Líšňany |
| Líšňany u Cítolib | 685224 | Líšňany | 2517 | V | 50°18'57,00" | 13°48'17,60" | 531/3 | Obec Líšňany |
| Liteň | 685267 | Liteň | 4117 | NV | 49°53'44,40" | 14°08'38,69" | 1002 | Židovská obec v Praze |
| Liteň | 685267 | Liteň | 6013 | V | 49°54'22,10" | 14°08'53,06" | 3, 4 | Římskokatolická farnost Řevnice |
| Litenčice | 685275 | Litenčice | 3598 | V | 49°12'09,15" | 17°11'57,69" | 1056/1 | Římskokatolická farnost Litenčice |
| | | | | | | | 1056/11 | Marie Podstatzká |
| Litice nad Orlicí | 685305 | Záchlumí | 511 | V | 50°04'55,19" | 16°20'59,39" | 60/3 | Obec Záchlumí |
| Litice u Plzně | 722740 | Plzeň | 5331 | V | 49°41'36,51" | 13°20'46,85" | 2151/1 | Statutární Město Plzeň |
| Litič | 685313 | Litič | 3265 | V | 50°22'18,25" | 15°50'59,74" | 130 | Obec Litič |
| Litobratřice | 685356 | Litobratřice | 4146 | V | 48°53'29,24" | 16°23'56,51" | 661 | Obec Litobratřice |
| Litohoř | 685372 | Litohoř | 1323 | V | 49°04'01,47" | 15°45'52,71" | 1 | Obec Litohoř |
| Litochovice nad Labem | 685411 | Prackovice nad Labem | 1600 | V | 50°33'35,74" | 14°01'47,90" | 398/2 | Obec Prackovice nad Labem |
| Litoměřice | 685429 | Litoměřice | 26589 | V | 50°32'00,44" | 14°07'07,22" | 2570/1 | Město Litoměřice |
| Litoměřice | 685429 | Litoměřice | 26589 | V | 50°32'00,12" | 14°07'02,22" | 2570/1 | Město Litoměřice |
| Litomyšl | 685674 | Litomyšl | 21736 | V | 49°52'06,18" | 16°19'01,12" | 783 | Římskokatolická farnost probošství Litomyšl |
| Litovice | 645842 | Hostivice | 9308 | V | 50°04'59,89" | 14°13'51,90" | 350/3 | Město Hostivice, Obec Jeneč |
| Litultovice | 686018 | Litultovice | 2488 | V | 49°54'14,09" | 17°45'21,00" | 635 | Obec Litultovice |
| Lnáře | 686247 | Lnáře | 1852 | V | 49°27'42,57" | 13°47'10,15" | 26 | Římskokatolická farnost Lnáře |
| Lobeč u Mšena | 686263 | Lobeč | 1779 | V | 50°27'36,10" | 14°40'14,02" | 6 | Obec Lobeč |
| Lobendava | 686271 | Lobendava | 9355 | V | 51°01'19,17" | 14°19'02,43" | 972 | Obec Lobendava |
| Lobkovice | 703664 | Neratovice | 1184 | V | 50°15'09,54" | 14°31'59,35" | 11 | Římskokatolická farnost Neratovice |
| Lobkovice | 703664 | Neratovice | 7454 | V | 50°15'03,33" | 14°31'44,26" | 329/2 | |
| Lobodice | 686298 | Lobodice | 3896 | V | 49°23'56,51" | 17°17'03,81" | 163 | |
| Loděnice u Berouna | 686328 | Loděnice | 6509 | V | 49°59'56,15" | 14°09'49,95" | 539 | Obec Loděnice, Obec Chrustenice, Obec Nenačovice |
| | | | | | | | 536 | Komersia auto s.r.o. |
| Loděnice u Moravského Krumlova | 686344 | Loděnice | 3405 | V | 49°00'45,23" | 16°28'08,51" | 28 | Obec Loděnice |
| Lodhěřov | 686352 | Lodhěřov | 4068 | V | 49°12'47,98" | 14°57'47,67" | 99 | Římskokatolická farnost Lodhěřov |
| Lochenice | 686417 | Lochenice | 5828 | V | 50°16'20,80" | 15°48'55,15" | 269/2, 269/5 | Obec Lochenice, Obec Předměřice nad Labem |
| Lochovice | 686468 | Lochovice | 3628 | V | 49°51'10,27" | 13°58'31,68" | 239 | Římskokatolická farnost Hořovice |
| Loket | 686514 | Loket | 17887 | V | 50°11'40,49" | 12°44'41,88" | 951 | Město Loket |
| Loktuše | 695637 | Mírová pod Kozákovem | 912 | V | 50°35'17,25" | 15°14'07,51" | 1628/2 | Obec Mírová pod Kozákovem |
| Lom u Mostu | 686573 | Lom | 16969 | V | 50°35'51,85" | 13°39'52,78" | 391/3 | Město Lom |
| Lomnice nad Lužnicí | 686697 | Lomnice nad Lužnicí | 4677 | V | 49°05'07,08" | 14°42'48,01" | 4216 | Město Lomnice nad Lužnicí |
| Lomnice nad Popelkou | 686751 | Lomnice nad Popelkou | 2279 | V | 50°32'03,95" | 15°22'41,56" | 1003 | Město Lomnice nad Popelkou |
| Lomnice nad Popelkou | 686751 | Lomnice nad Popelkou | 8704 | V | 50°31'54,20" | 15°22'36,55" | 62 | Římskokatolická farnost Lomnice nad Popelkou |
| Lomnice u Rýmařova | 686662 | Lomnice | 3762 | V | 49°52'31,91" | 17°24'59,54" | 441 | Obec Lomnice |
| Lomnice u Sokolova | 686620 | Lomnice | 7470 | V | 50°12'36,67" | 12°37'46,05" | 649 | Obec Lomnice |
| Lomnice u Tišnova | 686654 | Lomnice | 3521 | NV | 49°24'30,10" | 16°24'48,24" | 853 | Židovská obec Brno |
| Lomnice u Tišnova | 686654 | Lomnice | 8743 | V | 49°24'25,65" | 16°24'32,13" | 270/1 | Obec Běleč, Obec Borač, Obec Lomnice, Obec Ochoz u Tišnova, |
| | | | | | | | | Obec Šerkovice |
| Lomnička u Plesné | 721611 | Plesná | 2526 | V | 50°13'13,99" | 12°22'48,86" | 264/2 | Město Plesná |
| Losiná u Plzně | 686841 | Losiná | 2424 | V | 49°40'15,45" | 13°26'05,31" | 1780/2 | Obec Losiná |
| Losiny | 720267 | Petrovice II | 2840 | V | 49°48'36,17" | 15°03'43,51" | 531 | Římskokatolická farnost Petrovice II |
| Lošany | 686867 | Lošany | 2364 | V | 49°59'53,90" | 15°07'39,53" | 13 | Římskokatolická farnost Kolín |
| Loštice | 686883 | Loštice | 9915 | V | 49°45'01,60" | 16°56'10,04" | 469 | Město Loštice |
| Loučany na Hané | 686921 | Loučany | 4760 | V | 49°36'18,75" | 17°05'27,20" | 376/2 | Obec Loučany |

| Katastrální území (KÚ) | Kód KÚ | Oblast | Výměra celkem | V/NV | Severní | Východní | Parcelní číslo | Vlastnické právo k pozemku |
|--------------------------------|--------|------------------------|---------------|------|--------------|--------------|-----------------------------------|---|
| Loučeň | 686930 | Loučeň | 2674 | V | 50°17'17,72" | 15°01'00,10" | 157 | Obec Loučeň |
| Loučim | 686972 | Loučim | 2733 | NV | 49°22'20,87" | 13°07'35,31" | 658/4 | Federace židovských obcí v České republice |
| Loučim | 686972 | Loučim | 2188 | V | 49°21'59,29" | 13°06'37,20" | 801/1, 801/2 | Římskokatolická farnost Kdyně |
| Loučka | 687014 | Lipník nad Bečvou | 2285 | V | 49°33'14,77" | 17°35'22,78" | 2646 | Město Lipník nad Bečvou |
| Loučka u Valašského Meziříčí | 687022 | Loučka | 3552 | V | 49°26'13,10" | 17°49'42,53" | 94 | Římskokatolická farnost Loučka u Valašského Meziříčí |
| Loučky u Turnova | 666491 | Loučky | 1277 | V | 50°37'00,86" | 15°13'05,27" | 1 | Římskokatolická farnost Klokočské Loučky |
| Loučná Hora | 750930 | Smidary | 2146 | V | 50°18'18,01" | 15°30'04,23" | 134/6, 134/13 | Obec Smidary |
| Loučná nad Nisou | 657018 | Janov nad Nisou | 1021 | V | 50°45'46,73" | 15°10'12,97" | 1476/2 | Obec Janov nad Nisou |
| Loučná pod Klínovcem | 687057 | Loučná pod Klínovcem | 2697 | V | 50°24'57,32" | 12°59'14,98" | 256/1 | Římskokatolická farnost Vejprty |
| Loučovice | 687138 | Loučovice | 1151 | V | 48°37'08,53" | 14°14'52,67" | 313/2 | Obec Loučovice |
| Louchov | 630705 | Domašín | 3217 | V | 50°25'34,17" | 13°11'23,96" | 314/5 | Obec Domašín |
| Louka u Mariánských Lázní | 705560 | Nová Ves | 1195 | V | 50°03'11,50" | 12°48'26,46" | 914/2, 1494/2 | Obec Nová Ves |
| Louka u Ostrohu | 687201 | Louka | 4258 | V | 48°55'02,35" | 17°28'56,86" | 1238/2 | |
| Loukov u Bystřice pod Hostýnem | 687251 | Loukov | 2043 | V | 49°25'25,55" | 17°43'23,59" | 113 | Římskokatolická farnost Loukov |
| Loukovec | 687278 | Loukovec | 1313 | V | 50°33'43,17" | 15°00'53,16" | 26 | Římskokatolická farnost Loukovec |
| Louky nad Dřevnicí | 636118 | Zlín | 10167 | V | 49°12'47,58" | 17°37'46,62" | 384/1 | Obec Zlín |
| Louky nad Olší | 687308 | Karviná | 7906 | V | 49°48'28,37" | 18°33'52,99" | 1270 | Statutární Město Karviná |
| Lounky | 687332 | Chodouny | 2336 | V | 50°28'35,33" | 14°14'29,05" | 89 | Římskokatolická farnost Vetlá |
| Louňovice | 687359 | Louňovice | 2070 | V | 49°58'45,29" | 14°45'15,80" | 71/9 | Obec Louňovice |
| Louňovice pod Blaníkem | 687375 | Louňovice pod Blaníkem | 1940 | V | 49°38'23,18" | 14°50'49,55" | 1048/2 | Římskokatolická farnost Louňovice pod Blaníkem |
| Louny | 687391 | Louny | 1705 | NV | 50°21'08,01" | 13°48'15,21" | 1951 | Židovská obec Teplice |
| Louny | 687391 | Louny | 2511 | V | 50°21'32,32" | 13°47'14,34" | 7194 | Obec Louny |
| Louny | 687391 | Louny | 4989 | V | 50°21'30,76" | 13°47'06,15" | 3155 | Obec Louny |
| Louny | 687391 | Louny | 28358 | V | 50°21'02,57" | 13°48'16,81" | 1943/1, 1945/2, 1945/1, 1945/3 | Obec Louny |
| Loužnice | 687570 | Loužnice | 2778 | V | 50°40'34,26" | 15°16'15,76" | 1140/1 | Obec Loužnice |
| Lovčice u Kyjova | 697642 | Lovčice | 3692 | V | 49°04'01,71" | 17°03'15,66" | 40 | MNV Lovčice |
| Lovčice u Nového Bydžova | 687634 | Lovčice | 6271 | V | 50°10'21,27" | 15°22'58,47" | 260/3 259/1 | Obec Běrunice, Obec Lišice, Obec Lovčice |
| Lovčičky | 687651 | Lovčičky | 2351 | V | 49°04'09,51" | 16°51'07,56" | 272 284/2 | Římskokatolická farnost Otnice Obec Lovčičky |
| Lověšice u Přerova | 735001 | Přerov | 3135 | V | 49°25'44,24" | 17°27'19,72" | 233/4 | Česká republika – Technické služby města Přerova |
| Lovosice | 687707 | Lovosice | 22260 | V | 50°31'01,19" | 14°02'21,93" | 2211 | Město Lovosice |
| Loza | 628611 | Loza | 1364 | V | 49°53'38,14" | 13°16'59,49" | 394/3 | Římskokatolická farnost Dolní Bělá |
| Lozice | 687847 | Lozice | 1298 | V | 49°54'56,99" | 16°01'33,72" | 3 | Farní sbor Českobratrské církve evangelické |
| Lstiboř | 666653 | Klučov | 3063 | V | 50°04'41,90" | 14°54'46,45" | 216 | Obec Chrástfany, Obec Klučov |
| Lštění | 624357 | Lštění | 901 | V | 49°52'00,10" | 14°43'35,54" | 126 | Obec Lštění |
| Lštění nad Zubřinou | 687855 | Blížejev | 2754 | V | 49°28'42,79" | 13°02'20,56" | 635 | Římskokatolická farnost Koloveč |
| Lštění u Radhostic | 737623 | Radhostice | 1456 | V | 49°04'08,77" | 13°52'48,51" | 598 | Římskokatolická farnost Lštění |
| Lubenec | 687910 | Lubenec | 3923 | V | 50°07'47,19" | 13°18'44,51" | 1404 | Obec Lubenec |
| Lubná u Kroměříže | 688029 | Lubná | 2311 | V | 49°13'30,25" | 17°23'39,57" | 773/4 | Obec Lubná |
| Lubná u Rakovníka | 688002 | Lubná | 1589 | V | 50°04'27,45" | 13°42'07,93" | 282 | Obec Lubná |
| Lubnice | 688045 | Lubnice | 500 | V | 48°56'29,16" | 15°36'47,75" | 1374 | Obec Lubnice |
| Lubník | 688053 | Lubník | 2042 | V | 49°53'29,43" | 16°39'38,90" | 521 | Obec Lubník |
| Lubno | 688061 | Frýdlant nad Ostravicí | 8060 | V | 49°35'04,33" | 18°23'55,38" | 1057/2 | Farní sbor Českobratrské církve evangelické v Ostravici |

| | | | | | | | | |
|---------------------------------|--------|-----------------------|-------|----|--------------|--------------|---------------------------|--|
| Lubno u Nechanic | 702463 | Nechanice | 1483 | V | 50°14'46,33" | 15°40'16,36" | 321/2 | Město Nechanice |
| Lubojaty | 688096 | Lubojaty | 881 | V | 49°46'49,44" | 18°02'56,88" | 77 | Římskokatolická farnost Lubojaty |
| Luboměř | 688118 | Luboměř | 1819 | V | 49°41'03,38" | 17°42'04,84" | 77 | Římskokatolická farnost Spálov |
| Luby | 665975 | Klatovy | 2578 | V | 49°22'38,80" | 13°18'03,41" | 117/1 | Město Klatovy |
| Luby I | 688151 | Luby | 25770 | V | 50°15'02,66" | 12°24'11,15" | 705/1 | Město Luby |
| Lučany nad Nisou | 688258 | Lučany nad Nisou | 6378 | V | 50°44'18,40" | 15°13'26,50" | 2699 | Obec Lučany nad Nisou |
| Lučice | 688282 | Lučice | 2442 | V | 49°39'50,41" | 15°29'26,07" | 290/2 | |
| Lučice u Chlumce nad Cidlinou | 688291 | Chlumeck nad Cidlinou | 1143 | V | 50°08'23,31" | 15°27'24,97" | 229 | Město Chlumeck nad Cidlinou |
| Lučina u Nemanic | 702889 | Nemanice | 2071 | V | 49°26'05,24" | 12°40'49,94" | 51 | Obec Nemanice |
| Lučina u Tachova | 688312 | Milíře | 4352 | V | 49°47'47,56" | 12°33'35,97" | 345, 344/3 | Obec Milíře |
| Ludgeřovice | 688410 | Ludgeřovice | 13446 | V | 49°53'28,86" | 18°14'17,77" | 527, 528, 529, 532, 533/2 | Římskokatolická farnost Ludgeřovice |
| Ludkovice | 688444 | Kaňovice | 1328 | V | 49°06'45,22" | 17°43'17,20" | 181/2 | Obec Ludkovice |
| Ludslavice | 688495 | Ludslavice | 3028 | V | 49°18'03,17" | 17°32'13,80" | 274/1 | Římskokatolická farnost Ludslavice |
| Ludvíkov pod Pradědem | 786055 | Ludvíkov | 1975 | V | 50°06'52,15" | 17°20'48,34" | 100 | Obec Ludvíkov |
| Ludvíkov pod Smrkem | 706515 | Nové Město pod Smrkem | 1863 | V | 50°54'52,55" | 15°12'21,85" | 171/1 | Římskokatolická farnost Nové Město pod Smrkem |
| Ludvíkovice | 688517 | Ludvíkovice | 3181 | V | 50°47'40,12" | 14°14'54,50" | 1491 | Obec Ludvíkovice |
| Luhačovice | 688576 | Luhačovice | 17247 | V | 49°05'29,23" | 17°44'56,61" | 2075/3 | Město Luhačovice |
| Luhačovice | 688576 | Luhačovice | | V | 49°05'49,14" | 17°44'27,00" | 1346 | |
| Luká | 688681 | Luká | 2562 | V | 49°39'03,52" | 16°57'20,02" | 375/2 | Římskokatolická farnost Luká |
| Luka nad Jihlavou | 688703 | Luka nad Jihlavou | 8924 | V | 49°22'33,77" | 15°42'09,33" | 393/2 | Obec Luka nad Jihlavou |
| Luka u Verušiček | 688622 | Verušičky | 2226 | V | 50°09'22,90" | 13°08'22,39" | 549 | Obec Verušičky |
| Luka u Verušiček | 688622 | Verušičky | 6165 | V | 50°09'08,09" | 13°08'52,58" | 494 | Obec Verušičky |
| Lukavec u Bílovce | 688801 | Fulnek | 1644 | V | 49°45'09,48" | 17°55'03,41" | 282/1 | Město Fulnek |
| Lukavec u Lovosic | 688797 | Lukavec | 1102 | V | 50°29'45,22" | 14°04'58,40" | 431/2 | Obec Lukavec |
| Lukavec u Pacova | 688771 | Lukavec | 1611 | NV | 49°34'05,48" | 14°59'26,50" | 87 | Židovská obec v Praze |
| Lukavec u Pacova | 688771 | Lukavec | 6704 | V | 49°33'42,39" | 14°58'43,84" | 242 | Obec Lukavec |
| Lukavec u Pacova | 688771 | Lukavec | | V | 49°33'58,03" | 14°59'27,08" | | |
| Lukavice u Rychnova nad Kněžnou | 688851 | Lukavice | 2219 | V | 50°11'59,00" | 16°17'37,13" | 359 | Římskokatolická farnost Lukavice |
| Lukavice v Čechách | 688860 | Lukavice | 1090 | V | 50°03'08,97" | 16°29'02,68" | 40 | Římskokatolická farnost Letohrad |
| Lukavice v Čechách | 688860 | Lukavice | 2055 | V | 50°03'13,78" | 16°29'24,31" | 1450/1 | Obec Lukavice |
| Lukov nad Dyjí | 688991 | Lukov | 896 | V | 48°51'49,34" | 15°54'42,77" | 56 | Obec Lukov |
| Lukov u Moravských Budějovic | 688983 | Lukov | 1032 | V | 49°04'21,49" | 15°49'22,40" | 60 | Římskokatolická farnost Lukov u Moravských Budějovic |
| Lukov u Zlína | 688975 | Lukov | 2050 | V | 49°17'28,74" | 17°43'59,50" | 1275 | Obec Lukov |
| Luková | 689025 | Luková | 2215 | V | 49°52'43,66" | 16°36'17,94" | 462 | Římskokatolická farnost Luková |
| Luková u Manětína | 693570 | Manětín | 1029 | V | 50°00'59,47" | 13°09'38,31" | 5 | Římskokatolická farnost Manětín |
| Lukovany | 689041 | Čučice | 2024 | V | 49°09'37,91" | 16°18'02,10" | 5463 | MNV Lukovany |
| Luleč | 689084 | Luleč | 5716 | V | 49°15'06,03" | 16°54'51,37" | 1972 | Římskokatolická farnost Luleč |
| Lupěné | 703117 | Nemile | 1116 | V | 49°51'55,53" | 16°50'18,31" | 265/1 | Obec Nemile |
| Luštěnice | 689106 | Luštěnice | 2653 | V | 50°19'17,43" | 14°56'23,74" | 44 | Římskokatolická farnost Luštěnice |
| | | | | | | | 43/9 | Obec Luštěnice |
| Lutonina | 689131 | Lutonina | | V | 49°14'50,31" | 17°53'22,65" | 1166 | |
| Lutová | 689165 | Chlum u Třeboně | 2870 | V | 48°59'30,65" | 14°54'30,95" | 151/1 | Římskokatolická farnost Lutová |
| Lužany nad Trotinou | 689220 | Lužany | 2118 | V | 50°20'15,12" | 15°47'12,21" | 222/2 | Obec Lužany |
| Lužany u Jičína | 689238 | Lužany | 2046 | V | 50°25'50,41" | 15°28'04,12" | 227 | Římskokatolická farnost Lužany |
| Lužce | 689246 | Lužce | 756 | V | 49°58'59,36" | 14°11'21,97" | 296/3 | Obec Lužce |
| Luže | 689254 | Luže | 3442 | NV | 49°53'45,97" | 16°02'50,52" | 759 | Židovská obec v Praze |

| Katastrální území (KÚ) | Kód KÚ | Oblast | Výměra celkem | V/NV | Severní | Východní | Parcelní číslo | Vlastnické právo k pozemku |
|------------------------|--------|--------------------|---------------|------|--------------|--------------|----------------|--|
| Luže | 689254 | Luže | 7928 | V | 49°53'18,59" | 16°02'15,98" | 376/3 | Obec Luže |
| Lužec nad Cidlinou | 689271 | Lužec nad Cidlinou | 1809 | V | 50°12'46,58" | 15°25'02,39" | 168 | Římskokatolická farnost Lužec nad Cidlinou |
| Lužec nad Cidlinou | 689271 | Lužec nad Cidlinou | 2820 | V | 50°12'57,65" | 15°25'01,72" | 303/7 | Obec Lužec nad Cidlinou |
| Lužec nad Vltavou | 689297 | Lužec nad Vltavou | 6152 | V | 50°19'34,62" | 14°23'38,10" | 405 | Obec Lužec nad Vltavou |
| Luženičky | 689319 | Luženičky | 1189 | V | 49°27'44,65" | 12°54'05,07" | 425/1 | Obec Luženičky |
| Lužice u Hodonína | 689343 | Lužice | 6327 | V | 48°50'35,75" | 17°04'07,86" | 392 | Obec Lužice |
| Lužice u Mostu | 689327 | Lužice | 2817 | V | 50°29'27,60" | 13°45'21,93" | 127 | Obec Lužice |
| Lužná u Rakovníka | 689378 | Lužná | 2997 | V | 50°07'37,31" | 13°45'34,88" | 1379/1 | Obec Lužná |
| Lysá nad Labem | 689505 | Lysá nad Labem | 2300 | NV | 50°12'35,16" | 14°50'28,63" | 2656/3 | Židovská obec v Praze |
| Lysá nad Labem | 689505 | Lysá nad Labem | 24647 | V | 50°12'29,18" | 14°50'26,60" | 2655/8, 2655/7 | Město Lysá nad Labem |
| Lysice | 689661 | Lysice | 4292 | V | 49°27'12,31" | 16°32'43,24" | 862 | Obec Lysice |
| Lysovice | 689670 | Lysovice | 2249 | V | 49°13'05,36" | 16°58'35,58" | 977/10 | Obec Lysovice |
| Lysůvky | 689688 | Frýdek - Místek | 2432 | V | 49°40'04,94" | 18°17'43,82" | 3 | Statutární Město Frýdek - Místek |
| Lyžbice | 771104 | Třinec | 3106 | V | 49°39'41,32" | 18°40'54,50" | 1427/3 | Farní sbor Slezské církve evangelické a.v. v Třinci |
| Mackovice | 689718 | Mackovice | 984 | V | 48°53'40,76" | 16°18'18,77" | 563 | Obec Mackovice |
| Mackovice | 689718 | Mackovice | 3129 | V | 48°52'44,25" | 16°19'34,37" | 616 | Obec Mackovice |
| Machnín | 689823 | Liberec | 3722 | V | 50°47'38,20" | 14°59'25,65" | 252/4 | Technické služby města Liberce a.s. |
| Machov | 689840 | Machov | 1625 | V | 50°29'49,91" | 16°16'57,87" | 777 | Českokobratrská církev evangelická |
| | | | | | | | 778 | Náboženská obec Církve československé husitské v Machově |
| Machov | 689840 | Machov | 1282 | V | 50°30'01,75" | 16°16'38,58" | 721 | Římskokatolická farnost Machov |
| Machov | 689840 | Machov | 2998 | V | 50°29'49,27" | 16°16'45,78" | 700/2 | Římskokatolická farnost Machov |
| Majdalena | 689904 | Majdalena | 984 | V | 48°57'34,92" | 14°51'44,47" | 261/1 | |
| Majetín | 689921 | Majetín | 2952 | V | 49°30'08,86" | 17°20'08,05" | 700, 701 | Římskokatolická farnost Majetín |
| Malá Bukovina | 690031 | Velká Bukovina | 2582 | V | 50°44'31,35" | 14°22'44,54" | 461/2 | Římskokatolická farnost Malá Bukovina |
| Malá Čermná nad Orlicí | 619787 | Čermná nad Orlicí | 3984 | V | 50°03'57,87" | 16°08'14,29" | 807 | Obec Čermná nad Orlicí |
| Malá Černoc | 690066 | Blšany | 2951 | V | 50°12'01,39" | 13°32'41,98" | 348 | Obec Blšany |
| Malá Morava | 690155 | Malá Morava | 2564 | V | 50°05'47,87" | 16°49'32,90" | 296 | Římskokatolická farnost Malá Morava |
| Malá Morávka | 690236 | Malá Morávka | 5046 | V | 50°00'53,47" | 17°19'03,42" | 429 | Obec Malá Morávka |
| | | | | | | | 754/2 | Římskokatolická farnost Malá Morávka |
| Malá Morávka | 690236 | Malá Morávka | 3848 | V | 50°00'52,23" | 17°19'02,75" | 429 | Obec Malá Morávka |
| Malá Skalice | 621692 | Česká Skalice | 11048 | V | 50°24'05,78" | 16°02'04,66" | 278/1, 278/2 | Město Česká Skalice |
| Malá Šitboř | 694916 | Milíkov | 667 | NV | 50°02'37,72" | 12°31'57,04" | 248 | Federace židovských obcí v České republice |
| Malá Štáhle | 690350 | Malá Štáhle | 1067 | V | 49°57'07,18" | 17°20'39,14" | 384/1 | Obec Malá Štáhle |
| Malá Veleň | 690392 | Malá Veleň | 2155 | V | 50°44'38,82" | 14°16'43,49" | 1180/2 | Obec Malá Veleň |
| Malá Vrbka | 690422 | Malá Vrbka | 1379 | V | 48°52'26,11" | 17°27'41,53" | 706 | Obec Malá Vrbka |
| Malé Březno nad Labem | 690481 | Malé Březno | 1407 | V | 50°40'13,17" | 14°10'07,69" | 353 | Obec Malé Březno |
| Malé Čičovice | 623547 | Čičovice | 2554 | V | 50°08'41,51" | 14°15'11,97" | 378 | Římskokatolická farnost Středokluky |
| Malé Heraltice | 690490 | Velké Heraltice | 599 | V | 49°58'52,97" | 17°41'07,50" | 158 | Obec Velké Heraltice |
| Malé Hradisko | 690503 | Malé Hradisko | 3518 | V | 49°29'29,08" | 16°52'47,89" | 878/4 | Obec Malé Hradisko |
| Malé Přitočno | 690554 | Malé Přitočno | 6069 | V | 50°06'11,18" | 14°07'25,36" | 271 | Česká republika – Obce: Pletený Újezd, Velké Přitočno, Malé Přitočno |
| Malé Svatoňovice | 690562 | Malé Svatoňovice | 2940 | V | 50°32'10,02" | 16°02'42,31" | 55/2 | Obec Malé Svatoňovice |
| Maleč u Chotěboře | 690651 | Maleč | 3870 | V | 49°46'13,56" | 15°41'13,29" | 97/2 | Obec Maleč |
| Malenice | 690724 | Malenice | 2073 | V | 49°07'25,59" | 13°52'56,58" | 2442 | Obec Malenice |
| Malenovice | 690783 | Malenovice | 2159 | V | 49°34'55,66" | 18°23'46,46" | 1126 | Římskokatolická farnost Borová - Malenovice |
| Malenovice u Zlína | 635987 | Zlín | 1782 | V | 49°10'31,23" | 17°37'39,74" | 1841/32 | Římskokatolická farnost Březnice u Zlína |

| | | | | | | | | |
|--------------------------|--------|------------------------|-------|----|--------------|--------------|----------------------------|--|
| Malenovice u Zlína | 635987 | Zlín | 16894 | V | 49°12'02,97" | 17°34'27,96" | 1463/2 | Obec Zlín |
| Malenovice u Zlína | 635987 | Zlín | 3900 | V | 49°12'47,58" | 17°37'46,62" | 1849/13 | Obec Zlín |
| Malesice | 690821 | Plzeň | 2275 | V | 49°46'35,39" | 13°18'04,64" | 512 | Statutární Město Plzeň |
| Malešov | 690830 | Malešov | 3540 | NV | 49°54'32,16" | 15°13'08,17" | 439 | Židovská obec v Praze |
| Malešov | 690830 | Malešov | 3557 | V | 49°54'09,59" | 15°13'50,44" | 769 | Římskokatolická farnost Bykáň |
| Malešov u Hoštky | 646288 | Hoštka | 1403 | V | 50°30'35,19" | 14°19'40,85" | 1181/6 | Obec Hoštka |
| Malešovice | 690872 | Malešovice | 1354 | V | 49°01'23,86" | 16°29'40,06" | 1204 | |
| Malhostovice | 690911 | Malhostovice | 2518 | V | 49°20'00,34" | 16°30'33,45" | 599 | Obec Malhostovice |
| Malhotice | 690937 | Malhotice | 1974 | V | 49°29'09,39" | 17°45'33,38" | 994 | Obec Malhotice |
| Malíkovice | 690961 | Malíkovice | 1065 | V | 50°12'26,32" | 13°58'50,43" | 630/2 | Obec Malíkovice |
| Malín | 678023 | Kutná Hora | 1863 | V | 49°58'00,62" | 15°18'18,27" | 408 | Římskokatolická farnost Kutná Hora - Sedlec |
| Malměřice | 605441 | Blatno | 1418 | V | 50°07'02,36" | 13°22'52,55" | 51 | Obec Blatno |
| Malonty | 691127 | Malonty | 2708 | V | 48°41'13,52" | 14°34'38,15" | 2008 | Římskokatolická farnost Malonty |
| Malotice | 691186 | Malotice | 3661 | V | 49°57'55,44" | 14°59'08,29" | 164/3 | Česká republika – Úřad pro zastupování státu ve věcech majetkových |
| Malšice | 691275 | Malšice | 1812 | V | 49°21'44,72" | 14°34'45,13" | 2170 | Obec Malšice |
| Malšice | 691275 | Malšice | 5714 | V | 49°21'35,66" | 14°34'29,50" | 324/2 | Obec Malšice |
| Malšova Lhota | 691305 | Hradec Králové | 985 | V | 50°12'20,79" | 15°53'19,32" | 162/2 | Statutární Město Hradec Králové |
| Malý Bor | 691399 | Malý Bor | 3663 | V | 49°19'42,09" | 13°38'48,19" | 142 | Obec Malý Bor |
| Malý Háj | 641782 | Hora Svaté Kateřiny | 1146 | V | 50°35'12,93" | 13°25'02,83" | 148/2 | Obec Hora Svaté Kateřiny |
| Malý Šachov | 755214 | Starý Šachov | 1388 | V | 50°42'48,95" | 14°22'07,60" | 2127/2 | Obec Starý Šachov |
| Manětín | 691496 | Manětín | 6343 | V | 49°59'31,92" | 13°14'37,07" | 1680, 1824, 1841 | |
| Mankovice | 691534 | Mankovice | 2155 | V | 49°38'12,33" | 17°53'06,58" | 4 | Obec Mankovice |
| Manušice | 691542 | Česká Lípa | 1065 | V | 50°42'55,59" | 14°30'44,79" | 305 | Město Česká Lípa |
| Mariánské Hory | 713830 | Ostrava | 15941 | V | 49°49'28,11" | 18°15'16,48" | 179 | Česká republika – Úřad pro zastupování státu ve věcech majetkových |
| Mariánské Lázně | 691585 | Mariánské Lázně | 3780 | NV | 49°57'52,32" | 12°41'00,57" | 142/15 | Židovská obec Plzeň |
| Mariánské Lázně | 691585 | Mariánské Lázně | 28432 | V | 49°58'30,04" | 12°41'46,44" | 142/6, 142/7 | Město Mariánské Lázně |
| Markoušovice | 691721 | Velké Svatoňovice | | V | 50°33'44,85" | 16°00'25,02" | 126 | Obec Velké Svatoňovice |
| Markvarec | 691763 | Český Rudolec | 1223 | NV | 49°05'05,04" | 15°19'35,80" | 274/1 | Židovská obec v Praze |
| Markvartice u Děčína | 691780 | Markvartice | 354 | V | 50°47'00,83" | 14°22'11,61" | 1223/2 | Obec Markvartice |
| Markvartice u Děčína | 691780 | Markvartice | 1978 | V | 50°46'58,89" | 14°22'07,35" | 343/1 | |
| Markvartice v Podještědí | 656232 | Jablonné v Podještědí | 6922 | V | 50°46'09,25" | 14°45'51,52" | 852 | Město Jablonné v Podještědí |
| Maršíkov | 691909 | Velké Losiny | 638 | V | 50°02'13,76" | 17°04'17,64" | 136 | Obec Velké Losiny |
| Maršov I | 761109 | Svoboda nad Úpou | 5661 | V | 50°38'04,44" | 15°48'32,70" | 492/3 | Město Svoboda nad Úpou |
| Maršov III | 643491 | Horní Maršov | 7594 | V | 50°39'18,75" | 15°49'07,52" | 1, 751/3 | Obec Horní Maršov |
| Maršov u Tábora | 691917 | Malšice | 1855 | V | 49°21'08,09" | 14°37'16,63" | 265/20 | Obec Malšice |
| Maršovice | 659436 | Jezeřany - Maršovice | 720 | V | 49°02'12,55" | 16°25'34,46" | 915/3 | Obec Jezeřany - Maršovice |
| Maršovice u Benešova | 691976 | Maršovice | 2129 | V | 49°42'42,34" | 14°33'46,29" | 14 | Římskokatolická farnost Maršovice |
| Martinice u Holešova | 692107 | Martinice | 3646 | V | 49°18'25,82" | 17°35'51,60" | 396/2, 396/5, 396/3, 396/6 | Obec Martinice |
| Martinice v Krkonoších | 758256 | Martinice v Krkonoších | 4570 | V | 50°35'00,31" | 15°32'40,93" | 393/2 | Obec Martinice v Krkonoších |
| | | | | | | | 393/4 | |
| Martínkov | 656569 | Martínkov | 2243 | V | 49°05'50,62" | 15°42'27,11" | 363 | Římskokatolická farnost Martínkov |
| Martínkovice | 692166 | Martínkovice | 4780 | V | 50°33'33,70" | 16°21'46,81" | 1844 | Římskokatolická farnost Martínkovice |
| Martínkovice | 692166 | Martínkovice | 13724 | V | 50°33'33,25" | 16°21'17,55" | 2219 | Obec Martínkovice |
| Mařatice | 772925 | Uherské Hradiště | 22945 | V | 49°03'49,14" | 17°29'16,70" | 1022/3, 1007, 3005/25 | Město Uherské Hradiště |
| Mařeničky | 692182 | Mařenice | 1337 | V | 50°47'45,67" | 14°40'24,55" | 78/5 | Obec Mařenice |
| Máslojedy | 692212 | Máslojedy | 662 | V | 50°17'52,16" | 15°45'22,06" | 394/4 | Obec Máslojedy |

| Katastrální území (KÚ) | Kód KÚ | Oblast | Výměra celkem | V/NV | Severní | Východní | Parcelní číslo | Vlastnické právo k pozemku |
|-------------------------|--------|--------------------|---------------|------|--------------|--------------|--------------------------|--|
| Mašov u Turnova | 771686 | Turnov | 740 | V | 50°34'12,25" | 15°08'54,54" | 27/10 | Město Turnov |
| Mašov u Turnova | 771686 | Turnov | 1502 | V | 50°34'11,27" | 15°09'48,62" | 837/4 | Město Turnov |
| Mašovice u Znojma | 692247 | Mašovice | 485 | V | 48°51'22,28" | 15°58'25,96" | 124/2 | Obec Mašovice |
| Mašovice u Znojma | 692247 | Mašovice | 2470 | V | 48°51'19,81" | 15°58'20,97" | 588 | Obec Mašovice |
| Mašfov | 692280 | Mašfov | 7611 | V | 50°15'34,58" | 13°16'57,82" | 3326/2 3326/6 | Římskokatolická farnost děkanství Mašfov Česká republika – Pozemkový fond České republiky |
| Mašfov | 692280 | Mašfov | 1725 | V | 50°15'59,83" | 13°16'24,56" | 934/2 | Obec Mašfov |
| Mašfov | 692280 | Mašfov | 2630 | NV | 50°16'00,96" | 13°16'24,34" | 934/1 | Židovská obec Teplice |
| Matějovec | 692301 | Český Rudolec | 1108 | V | 49°03'44,42" | 15°15'56,72" | 5/1 | Římskokatolická farnost Matějovec |
| Matějovice | 692328 | Rusín | 4024 | V | 50°14'17,43" | 17°45'00,52" | 237 | Obec Rusín |
| Mcery | 692344 | Mcery | 2497 | V | 50°17'49,63" | 15°04'37,45" | 160 | Římskokatolická farnost Mcery |
| Meclov | 692379 | Meclov | 4707 | V | 49°30'36,19" | 12°52'36,94" | 303 | Obec Meclov |
| Mečeříž | 692395 | Mečeříž | 4271 | V | 50°17'36,92" | 14°43'46,04" | 609/2 | Obec Mečeříž |
| Měčín | 692441 | Měčín | 3719 | V | 49°28'59,94" | 13°24'27,69" | 2953/2 | Římskokatolická farnost Švihov |
| Medlice | 692581 | Medlice | 2095 | V | 49°00'14,40" | 16°06'55,34" | 952/4 | |
| Medlov | 692590 | Medlov | 1642 | V | 49°02'08,26" | 16°31'31,14" | 370 | Obec Medlov |
| Medlov u Uničova | 692611 | Medlov | 4064 | V | 49°47'11,14" | 17°03'22,16" | 429 | Obec Medlov |
| Medlovice | 692654 | Medlovice | 1138 | V | 49°16'31,70" | 17°05'23,06" | 295 | Česká republika – MNV Medlovice |
| Medonosy | 796310 | Medonosy | 1498 | V | 50°29'37,03" | 14°29'10,37" | 1/2, 1/1 | Obec Medonosy |
| Medový Újezd | 700924 | Medový Újezd | 2919 | V | 49°46'33,08" | 13°43'32,14" | 507/2 507/3 | Obec Medový Újezd Stanislav Dezort |
| Medvědice | 692697 | Třeбенice | 1609 | V | 50°30'53,41" | 13°56'04,25" | 986/2 735 | Město Třeбенice Římskokatolická farnost Milešov |
| Měchnov | 692727 | Divišov | 871 | V | 49°47'47,46" | 14°54'04,22" | 199 | Římskokatolická farnost Divišov |
| Měchnov | 692727 | Divišov | 1449 | NV | 49°48'05,18" | 14°53'57,70" | 44 | Židovská obec v Praze |
| Měcholupy u Žatce | 692751 | Měcholupy | 7241 | V | 50°15'28,90" | 13°33'06,10" | 909/1 | Obec Měcholupy |
| Melč | 692778 | Melč | 4101 | V | 49°50'50,02" | 17°45'41,54" | 2002/2 | Římskokatolická farnost Melč |
| Mělčany u Ivančic | 692786 | Mělčany | 847 | V | 49°04'47,25" | 16°29'11,22" | 106 | Římskokatolická farnost Dolní Kounice |
| Mělnice | 641391 | Hostouň | 3518 | V | 49°35'35,29" | 12°49'14,83" | 1356/2 | Římskokatolická farnost Horšovský Týn |
| Mělnické Vtelno | 692808 | Mělnické Vtelno | 1815 | V | 50°21'05,20" | 14°42'11,53" | 1097/2 | Obec Mělnické Vtelno |
| Mělnické Vtelno | 692808 | Mělnické Vtelno | 2009 | V | 50°21'14,00" | 14°42'04,07" | 1088 | Českobratrská církev evangelická |
| Mělník | 692816 | Mělník | 17309 | V | 50°20'41,87" | 14°29'02,24" | 1531, 1533, 1532 1534 | Město Mělník Farní sbor Českobratrské církve evangelické Mělník |
| Mělník | 692816 | Mělník | 2752 | NV | 50°21'34,70" | 14°29'08,67" | 5666 | Židovská obec v Praze |
| Mělník | 692816 | Mělník | 3569 | V | 50°22'23,78" | 14°30'27,41" | 7408 | Římskokatolická farnost Proboštství Mělník |
| Mělník | 692816 | Mělník | 6624 | V | 50°22'37,39" | 14°28'58,64" | 6046 | Město Mělník |
| Mělník u Nového Bydžova | 693073 | Mělník | 1021 | V | 50°12'52,87" | 15°31'41,55" | 125 | Římskokatolická farnost děkanství Nový Bydžov |
| Měnin | 693090 | Měnin | 4044 | V | 49°05'03,02" | 16°41'42,28" | 2 3 | Římskokatolická farnost Měnin Obec Měnin |
| Merklín u Přeštic | 693197 | Merklín | 10950 | V | 49°33'49,06" | 13°11'18,43" | 1953 | |
| Měrotín | 696846 | Měrotín | 5961 | V | 49°41'46,79" | 16°59'47,06" | 338/2, 340/2 | Římskokatolická farnost Měrotín |
| Měrovice nad Hanou | 693219 | Měrovice nad Hanou | 3142 | V | 49°20'41,76" | 17°14'31,56" | 263 | Obec Měrovice nad Hanou |
| Měrunice | 696227 | Měrunice | 2451 | V | 50°28'35,07" | 13°48'44,18" | 1632 | Obec Měrunice |
| Měřín | 693243 | Měřín | 4071 | V | 49°23'29,30" | 15°53'27,92" | 757 | Římskokatolická farnost Měřín |
| Měřín | 693243 | Měřín | 23224 | V | 49°23'08,07" | 15°53'18,97" | 1660 | Obec Měřín |

| | | | | | | | | |
|---------------------------|--------|--------------------|-------|----|--------------|--------------|---------------------------|--|
| Městec Králové | 693286 | Městec Králové | 1123 | V | 50°13'15,47" | 15°17'28,25" | 3205 | Město Městec Králové |
| Městec Králové | 693286 | Městec Králové | 8565 | V | 50°12'01,85" | 15°16'57,19" | 2850 | Město Městec Králové |
| Městečko Trnávka | 693341 | Městečko Trnávka | 7102 | V | 49°42'37,80" | 16°43'29,15" | 53/1, 53/2 | Římskokatolická farnost Městečko Trnávka |
| Městečko u Křivoklátu | 693316 | Městečko | 2845 | V | 50°02'55,37" | 13°51'52,92" | 694/2 | Obec Městečko |
| Městečko u Křivoklátu | 693316 | Městečko | | V | 50°03'01,58" | 13°51'45,88" | | |
| Město Albrechtice | 693391 | Město Albrechtice | 6246 | V | 50°10'09,20" | 17°34'31,73" | 666 | Římskokatolická farnost Město Albrechtice |
| Město Touškov | 693430 | Město Touškov | 8704 | V | 49°46'40,50" | 13°14'38,47" | 913 | Římskokatolická farnost Město Touškov |
| Město Žďár | 795232 | Žďár nad Sázavou | 3159 | V | 49°33'40,28" | 15°56'34,28" | 3830 | Město Žďár nad Sázavou |
| Město Žďár | 795232 | Žďár nad Sázavou | 9809 | V | 49°33'39,21" | 15°56'59,57" | 5282 | Město Žďár nad Sázavou |
| Městys Blížkovice | 605697 | Blížkovice | 2829 | V | 48°59'55,75" | 15°50'30,43" | 13/3 | Římskokatolická farnost Blížkovice |
| Mešno | 693529 | Mešno | 1602 | V | 49°39'22,07" | 13°37'08,11" | 119/3 | Římskokatolická farnost Rokycany |
| Metylovice | 693545 | Metylovice | 1209 | V | 49°36'50,39" | 18°20'04,00" | 1270 | Římskokatolická farnost Metylovice |
| Metylovice | 693545 | Metylovice | 3926 | V | 49°36'46,84" | 18°19'56,21" | 1278/2 | Obec Metylovice |
| Mezklasí | 629766 | Dolní Město | 37 | V | 49°37'43,23" | 15°20'47,13" | 516/16 | Česká republika – Úřad pro zastupování státu ve věcech majetkových |
| Mezilesí | 693669 | Mezilesí | 2100 | V | 49°32'34,01" | 14°57'04,98" | 970/2 | Římskokatolická farnost Lukavec |
| Mezilesí u Lanškrouna | 638404 | Cotkytle | 848 | V | 49°56'03,37" | 16°40'39,48" | 577/2 | Obec Cotkytle |
| Mezná u Hřenska | 693804 | Hřensko | 1045 | V | 50°52'06,27" | 14°18'34,74" | 158/2 | Obec Hřensko |
| Mezno | 693839 | Mezno | 2674 | V | 49°32'02,65" | 14°38'23,33" | 340, 345/2, 345/3 | Obec Mezno |
| | | | | | | 345/1 | Pavel Eliáš, Eva Eliášová | |
| Micmanice | 755877 | Strachotice | 2355 | V | 48°47'33,50" | 16°10'51,20" | 3194 | Obec Strachotice |
| Míčov | 693880 | Míčov - Sušice | 1039 | V | 49°54'16,70" | 15°36'11,94" | 12 | Římskokatolická farnost Míčov |
| Michálkovice | 714747 | Ostrava | 11963 | V | 49°50'23,53" | 18°20'37,03" | 270/2 | Statutární Město Ostrava |
| Michalovice | 720208 | Petrovice I | 745 | V | 49°47'14,29" | 15°17'25,91" | 27 | Římskokatolická farnost Bohdaneč u Zbraslavic |
| Michalovy Hory | 694011 | Chodová Planá | 3671 | V | 49°53'50,93" | 12°47'01,08" | 664/3 | Obec Chodová Planá |
| Míkovice nad Olšavou | 694070 | Uherské Hradiště | 2127 | V | 49°02'03,78" | 17°30'42,43" | 812 | Město Uherské Hradiště |
| Mikulášovice | 694126 | Mikulášovice | 10099 | V | 50°58'07,69" | 14°21'39,84" | 1921/3 | Město Mikulášovice |
| Mikulčice | 694142 | Mikulčice | 897 | V | 48°49'10,95" | 17°02'51,26" | 1090/2 | Obec Mikulčice |
| Mikulčice | 694142 | Mikulčice | 4979 | V | 48°49'09,52" | 17°02'52,27" | 1090/1 | Římskokatolická farnost Mikulčice |
| Mikuleč | 694177 | Mikuleč | 1396 | V | 49°48'26,49" | 16°25'22,36" | 335/2 | Obec Mikuleč |
| Mikulov na Moravě | 694193 | Mikulov | 12207 | V | 48°48'41,29" | 16°38'12,59" | 2342/1 | Město Mikulov |
| Mikulov na Moravě | 694193 | Mikulov | 17240 | NV | 48°48'40,14" | 16°38'16,48" | 2346 | Židovská obec Brno |
| Mikulov v Krušných horách | 694185 | Mikulov | 1431 | V | 50°41'11,08" | 13°43'18,28" | 52 | Obec Mikulov |
| Mikulovice u Jesenika | 694410 | Mikulovice | 12102 | V | 50°17'36,24" | 17°19'16,57" | 2257/3 | Obec Mikulovice |
| Mikulovice u Pardubic | 694371 | Mikulovice | 2943 | V | 49°59'27,14" | 15°47'04,70" | 20 | Římskokatolická farnost Mikulovice |
| Mikulovice u Pardubic | 694371 | Mikulovice | 5046 | V | 49°59'24,54" | 15°47'05,23" | 22/1 | MNV Mikulovice, obec Ostřešany |
| Mikulovice u Vernéřova | 694355 | Kláštepec nad Ohří | 3123 | V | 50°23'34,94" | 13°13'30,71" | 131 | Římskokatolická farnost Mikulovice |
| Mikulovice u Znojma | 694398 | Mikulovice | 3677 | V | 48°57'19,23" | 16°05'47,43" | 233 | Obec Mikulovice |
| Mikulůvka | 694479 | Mikulůvka | 2414 | V | 49°24'55,41" | 17°55'08,10" | 1618/3 | Milena Řiháčková |
| | | | | | | 1618/2 | Obec Mikulůvka | |
| Milavče | 694509 | Milavče | 1955 | V | 49°28'03,51" | 12°58'33,15" | 280 | |
| Milčice u Peček | 694533 | Milčice | 3426 | V | 50°06'22,30" | 14°58'50,23" | 196 | Obec Milčice |
| Milenovice | 733849 | Protivín | 657 | V | 49°10'19,10" | 14°13'19,89" | 267/19 | Město Protivín |
| Milešov u Lovosic | 694649 | Velemín | 773 | V | 50°32'17,86" | 13°56'31,47" | 176 | Římskokatolická farnost Milešov |
| Milešov u Lovosic | 694649 | Velemín | 5613 | V | 50°32'08,54" | 13°56'05,47" | 940/3 | Obec Velemín |
| Milešovice | 694657 | Milešovice | 2365 | V | 49°05'07,13" | 16°51'14,72" | 134 | Obec Milešovice |
| Miletice u Dlažova | 626341 | Dlažov | 1469 | V | 49°21'42,72" | 13°09'53,57" | 134 | Římskokatolická farnost Klatovy |

| Katastrální území (KÚ) | Kód KÚ | Oblast | Výměra celkem | V/NV | Severní | Východní | Parcelní číslo | Vlastnické právo k pozemku |
|-----------------------------|--------|----------------------|---------------|------|--------------|--------------|--|--|
| Miletín | 694665 | Miletín | 6326 | V | 50°24'14,04" | 15°41'15,21" | 338/2 | Obec Miletín |
| Milevsko | 694673 | Milevsko | 6894 | V | 49°27'27,39" | 14°22'09,99" | 1773 | Město Milevsko |
| Milhostov | 694819 | Milhostov | 1294 | V | 50°09'21,39" | 12°27'11,17" | 141 | Obec Milhostov |
| Milíčeves | 749842 | Slatiny | 1415 | V | 50°22'56,30" | 15°24'11,29" | 382 | Obec Slatiny |
| Miličín | 694851 | Miličín | 2567 | V | 49°34'24,94" | 14°39'22,02" | 1295/7 | Římskokatolická farnost Miličín |
| Milíčov | 762601 | Šípy | 781 | V | 50°00'01,55" | 13°36'55,53" | 2 | Římskokatolická farnost Jesenice |
| Milíčovice | 694908 | Milíčovice | 676 | V | 48°53'31,29" | 15°56'03,08" | 26 | Obec Milíčovice |
| Milíkov u Mariánských Lázní | 694924 | Milíkov | 243 | V | 50°03'15,55" | 12°32'53,35" | 108 | Obec Milíkov |
| Milín | 694975 | Milín | 2018 | V | 49°38'27,36" | 14°02'57,59" | 837/1 | Obec Milín |
| Milín | 694975 | Milín | 3042 | V | 49°38'42,58" | 14°02'02,79" | 651 | Římskokatolická farnost Slivice - Milín |
| Milínov | 639117 | Hlavňovice | 1183 | V | 49°14'15,88" | 13°23'32,62" | 230 | Obec Hlavňovice |
| Milínov u Nezvěstic | 704466 | Milínov | 1060 | V | 49°38'32,13" | 13°34'34,64" | 1344 | Obec Milínov |
| Milokoš | 680791 | Veselí nad Moravou | 1843 | V | 48°58'01,73" | 17°23'52,49" | 261 | Město Veselí nad Moravou |
| Milonice | 695041 | Milonice | 5014 | V | 49°09'38,15" | 17°04'02,74" | 170 | Obec Milonice |
| Milostín | 695122 | Milostín | 1843 | V | 50°11'45,00" | 13°39'46,56" | 747/1 | Obec Milostín |
| Milotice nad Opavou | 695181 | Milotice nad Opavou | 1132 | V | 49°59'32,79" | 17°32'21,76" | 1022 | Obec Milotice nad Opavou |
| Milotice u Kyjova | 695157 | Milotice | 6330 | V | 48°57'12,50" | 17°07'59,94" | 751 | Obec Milotice |
| Milovice nad Labem | 695190 | Milovice | 3591 | V | 50°13'21,52" | 14°53'04,78" | 804 | |
| Milovice nad Labem | 695190 | Milovice | | V | 50°13'16,99" | 14°52'06,89" | 1779 | Město Milovice |
| Milovice u Hořic | 695203 | Milovice u Hořic | 3358 | V | 50°20'00,93" | 15°37'44,11" | 675/2 | Obec Milovice u Hořic |
| | | | | | | 675/7 | Česká republika – Úřad pro zastupování státu ve věcech majetkových | |
| Milovice u Mikulova | 695211 | Milovice | 1138 | V | 48°51'13,14" | 16°41'49,78" | 342 | Obec Milovice |
| Mimoň | 695254 | Mimoň | 11155 | V | 50°39'21,75" | 14°43'17,54" | 710 | Město Mimoň |
| Minice | 777706 | Velemyšleves | 1894 | V | 50°23'29,74" | 13°34'31,31" | 53 | Římskokatolická farnost Minice |
| Minice u Kralup nad Vltavou | 672751 | Kralupy nad Vltavou | 6255 | V | 50°13'34,69" | 14°17'59,32" | 180 | Město Kralupy nad Vltavou |
| Mirotice | 695378 | Mirotice | 1740 | V | 48°56'36,13" | 16°18'19,72" | 2341 | Farní sbor Českobratrské církve evangelické Mirotice |
| Mirotice | 695378 | Mirotice | 5832 | NV | 48°56'34,90" | 16°19'11,12" | 283 | Federace židovských obcí v České republice |
| Mirotice | 695378 | Mirotice | 8510 | V | 48°57'07,48" | 16°18'46,43" | 1245 | Město Mirotice |
| Mirotice | 695394 | Mirotice | 2132 | V | 48°58'35,35" | 16°19'05,08" | 458 | Obec Mirotice |
| Mirotice | 695424 | Mirotice | 2058 | V | 49°40'47,56" | 13°40'14,65" | 520/5 | Město Mirotice |
| Mirotice | 695424 | Mirotice | 3360 | V | 49°42'17,12" | 13°38'54,29" | 1564 | Římskokatolická farnost Rokycany |
| Mirotice u Říčan | 695475 | Mirotice | 3901 | V | 49°54'08,06" | 14°42'50,64" | 584/2 | Obec Mirotice |
| Mirotice | 695505 | Mirotice | 2851 | V | 49°25'44,25" | 14°01'58,96" | 905/2 | Římskokatolická farnost Mirotice |
| Mirotice | 695505 | Mirotice | 3320 | NV | 49°26'02,12" | 14°02'11,04" | 665 | Židovská obec v Praze |
| Mirotice | 695513 | Mirotice | 993 | V | 49°53'04,58" | 17°09'28,50" | 600/2 | Obec Mirotice |
| Mírov | 695521 | Mírov | 2436 | V | 49°48'03,22" | 16°51'06,86" | 220 | Obec Mírov |
| Mírov | 695521 | Mírov | 4286 | V | 49°47'56,28" | 16°51'04,27" | 342/3 | Obec Mírov |
| Mírová pod Kozákovem | 695670 | Mírová pod Kozákovem | 1234 | V | 50°34'39,03" | 15°13'11,32" | 165/25, 165/26 | |
| Mirovice | 695726 | Mirovice | 4102 | NV | 49°31'26,46" | 14°01'54,18" | 523 | Židovská obec v Praze |
| Mirovice | 695726 | Mirovice | 4675 | V | 49°31'06,09" | 14°02'22,00" | 570 | Římskokatolická farnost Mirovice |
| Miřetice u Vacova | 776068 | Vacov | 3099 | V | 49°08'08,33" | 13°43'52,30" | 53/2, 53/66 | Obec Vacov |
| Miřetín | 695947 | Proseč | 319 | V | 49°48'27,89" | 16°03'17,75" | 767/5 | Farní sbor Českobratrské církve evangelické v Krouně |
| Mířkov | 695955 | Mířkov | 1782 | V | 49°35'35,33" | 12°52'30,45" | 1004/3, 1008/2 | Obec Mířkov |
| Místek | 634824 | Frýdek - Místek | 22755 | V | 49°40'05,49" | 18°21'02,10" | 3428 | Statutární město Frýdek - Místek |
| Místo | 696030 | Místo | 2158 | V | 50°26'43,87" | 13°16'11,62" | 315 | Obec Místo |

| | | | | | | | | |
|--------------------------------|--------|-----------------------|-------|----|--------------|--------------|------------------------|--|
| Mistrovice nad Orlicí | 696064 | Mistrovice | 1454 | V | 50°01'37,14" | 16°34'10,94" | 1013/4 | Římskokatolická farnost Letohrad |
| Mistrovice u Nového Oldřichova | 707821 | Nový Oldřichov | 3578 | V | 50°45'25,32" | 14°26'01,21" | 646 | Obec Nový Oldřichov |
| Mistřín | 760081 | Svatobořice - Mistřín | 7438 | V | 48°58'24,18" | 17°05'07,70" | 2 | Obec Svatobořice - Mistřín |
| Mistřovice | 696129 | Mistřovice | 1601 | V | 49°44'47,01" | 18°34'00,12" | 142 | Farní sbor Slezské církve evangelické a.v. v Českém Těšíně |
| Mistřovice | 696129 | Český Těšín | 1601 | V | 49°44'46,66" | 18°33'59,66" | 142 | Farní sbor Slezské církve evangelické a.v. v Českém Těšíně |
| Miškovice | 696161 | Miškovice | 3425 | V | 49°16'13,28" | 17°33'00,59" | 260/2 | Římskokatolická farnost Mysločovice |
| | | | | | | | 260/3, 260/1 | Obec Miškovice |
| Mitrov u Uhlířských Janovic | 696251 | Uhlířské Janovice | 1381 | V | 49°50'50,71" | 15°02'09,40" | 359 | Římskokatolická farnost Uhlířské Janovice |
| Mladá Boleslav | 696293 | Mladá Boleslav | 13392 | NV | 50°24'23,12" | 14°54'09,18" | 345 | Židovská obec v Praze |
| Mladá Boleslav | 696293 | Mladá Boleslav | 35810 | V | 50°24'58,44" | 14°54'54,45" | 673/1, 674/1 | Statutární Město Mladá Boleslav |
| Mladá Boleslav | 696293 | Mladá Boleslav | 50957 | V | 50°25'21,78" | 14°55'26,20" | 730/1, 730/5 | Statutární Město Mladá Boleslav |
| Mladá Vožice | 696722 | Mladá Vožice | 4578 | V | 49°32'12,90" | 14°47'59,26" | 683 | Římskokatolická farnost Mladá Vožice |
| Mladcová | 636177 | Zlín | 4740 | V | 49°14'53,41" | 17°38'32,83" | 286/16 | Obec Zlín |
| Mladé Bříště | 696765 | Mladé Bříště | 2892 | V | 49°29'24,95" | 15°20'03,98" | 7 | Římskokatolická farnost v Mladých Bříštích |
| Mladé Buky | 696803 | Mladé Buky | 10773 | V | 50°36'09,92" | 15°49'55,06" | 424/1, 424/2 | Obec Mladé Buky |
| Mladecko | 696820 | Mladecko | 885 | V | 49°54'04,47" | 17°42'37,22" | 294/2 | Obec Mladecko |
| Mladějov na Moravě | 696927 | Mladějov na Moravě | 2149 | V | 49°49'17,26" | 16°35'36,75" | 1381/2 | Římskokatolická farnost Mladějov |
| Mladějov v Čechách | 696897 | Mladějov | 1551 | V | 50°28'59,95" | 15°14'04,51" | 9 | Římskokatolická farnost Mladějov |
| | | | | | | | 5 | Česká republika – Úřad pro zastupování státu ve věcech majetkových |
| Mladějovice | 696935 | Čejetice | 1032 | V | 49°13'28,41" | 14°03'30,18" | 308/20 | Česká republika – Úřad pro zastupování státu ve věcech majetkových |
| Mladějovice u Šternberka | 696978 | Mladějovice | 2262 | V | 49°45'04,20" | 17°13'37,97" | 40 | Obec Mladějovice |
| Mladkov | 696994 | Mladkov | 2693 | V | 50°05'54,55" | 16°37'30,01" | 481 | Římskokatolická farnost Mladkov |
| Mladočov | 726044 | Poříčí u Litomyšle | 1950 | V | 49°48'21,13" | 16°12'04,42" | 1 | Římskokatolická farnost Poříčí Mladočov |
| Mladoňov u Oskavy | 697010 | Oskava | 816 | V | 49°55'18,47" | 17°05'01,62" | 1108/1 | Obec Nový Malín |
| Mladošovice | 697125 | Mladošovice | 2182 | V | 48°56'32,33" | 14°42'19,39" | 1645 | Římskokatolická farnost Mladošovice |
| Mladotice | 697150 | Mladotice | 3788 | V | 49°58'52,46" | 13°22'00,24" | 1173/2, 1173/3 | Obec Mladotice |
| Mlázovice | 697249 | Mlázovice | 3253 | V | 50°24'39,19" | 15°31'50,96" | 1081/2 | |
| Mlázovy | 697281 | Kolinec | 1661 | V | 49°18'43,09" | 13°24'49,92" | 631 | Římskokatolická farnost Mlázovy |
| Mlečice | 697290 | Mlečice | 1548 | V | 49°55'03,81" | 13°41'45,97" | 533 | Obec Mlečice |
| Mlékojedy u Litoměřic | 697303 | Mlékojedy | 2366 | V | 50°31'20,34" | 14°06'31,53" | 220 | Římskokatolická farnost děkanství u Všech Svatých |
| Mlékosrby | 697311 | Měník | 856 | V | 50°12'15,10" | 15°31'48,10" | 48/4 | Obec Mlékosrby |
| Mlékosrby | 697311 | Mlékosrby | 2085 | V | 50°11'28,23" | 15°30'03,73" | 46 | Římskokatolická farnost Mlékosrby |
| Mlýnec u Kopidlna | 697371 | Kopidlna | 2021 | V | 50°18'30,67" | 15°13'11,90" | 177/4 | Město Kopidlna |
| Mlýnický Dvůr | 620815 | Červená Voda | 1087 | V | 50°00'15,65" | 16°44'40,00" | 50 | Římskokatolická farnost Červená Voda |
| Mlýnický Dvůr | 620815 | Červená Voda | 1882 | V | 50°00'05,36" | 16°44'49,82" | 331/3 | Česká republika – Obec Štítý, MNV Červená Voda |
| Mlýny u Choustníku | 697389 | Mlýny | | V | 49°20'14,23" | 14°52'29,40" | | |
| Mnětice | 619981 | Pardubice | 1286 | V | 50°00'48,06" | 15°49'48,80" | 82/2 | Služby města Pardubic a.s. |
| Mnich | 697427 | Mnich | 1701 | V | 49°17'53,66" | 14°58'02,07" | 24 | Obec Mnich |
| Mnichov pod Pradědem | 786063 | Vrbno pod Pradědem | 7313 | V | 50°08'09,29" | 17°22'55,38" | 5 | Město Vrbno pod Pradědem |
| Mnichov u Mariánských Lázní | 697508 | Mnichov | 1634 | NV | 50°02'14,42" | 12°47'09,32" | 128 | Klášteř premonstrátů Teplá |
| Mnichov u Mariánských Lázní | 697508 | Mnichov | 4249 | V | 50°01'59,54" | 12°47'15,97" | 1255/2 | Obec Mnichov |
| Mnichovice u Říčan | 697541 | Mnichovice | 9860 | V | 49°55'34,35" | 14°43'40,41" | 1280/1, 1281/4 | Město Mnichovice |
| Mnichovo Hradiště | 697575 | Mnichovo Hradiště | 16143 | V | 50°31'18,13" | 14°58'49,11" | 1481, 1482, 1483, 1553 | Město Mnichovo Hradiště |
| Mnichovský Týnec | 771155 | Chožov | 1384 | V | 50°24'58,99" | 13°49'59,32" | 1486/2 | Obec Chožov |
| Mníšek pod Brdy | 697621 | Mníšek pod Brdy | 11328 | V | 49°51'40,27" | 14°15'49,60" | 838 | Město Mníšek pod Brdy |
| | | | | | | | 839 | Římskokatolická farnost Mníšek pod Brdy |

| Katastrální území (KÚ) | Kód KÚ | Oblast | Výměra celkem | V/NV | Severní | Východní | Parcelní číslo | Vlastnické právo k pozemku |
|------------------------|--------|-----------------------|---------------|------|--------------|--------------|-----------------------|---|
| Mníšek u Liberce | 697605 | Mníšek | 1506 | V | 50°49'45,67" | 15°03'28,82" | 9 | Římskokatolická farnost Mníšek |
| Mniší | 697664 | Kopřivnice | 2610 | V | 49°36'05,16" | 18°11'45,30" | 157/2 | Město Kopřivnice |
| Močovice | 674451 | Močovice | 1655 | V | 49°54'09,74" | 15°21'04,30" | 461 | Českobratrská církev evangelická v Čáslavi |
| Modrá Hůrka | 763802 | Modrá Hůrka | 2399 | V | 49°10'34,17" | 14°31'37,33" | 997/2 | |
| Modrá u Děčína | 697834 | Jílové | 2809 | V | 50°45'42,01" | 14°05'03,60" | 326/2 | Město Jílové |
| Modřany | 728616 | Praha | 8457 | V | 50°00'14,91" | 14°24'29,17" | 3042/1 | Římskokatolická farnost u kostela Nanebevzetí Panny Marie Praha - Modřany |
| Modřice | 697931 | Modřice | 2418 | V | 49°07'33,63" | 16°36'46,80" | 94 | Město Modřice |
| Mohelnice | 698032 | Mohelnice | 15029 | V | 49°46'20,87" | 16°56'10,01" | 2507, 2508, 2509 | Město Mohelnice |
| Mohelnice nad Jizerou | 661309 | Mohelnice nad Jizerou | | V | 50°33'33,54" | 14°58'37,77" | | |
| Mohelno | 698059 | Mohelno | 3906 | V | 49°06'43,29" | 16°11'45,41" | 1182 | Obec Mohelno |
| Mochov | 698067 | Mochov | 740 | V | 50°08'33,67" | 14°47'33,85" | 2 | Římskokatolická farnost Čelákovice |
| Mochov | 698067 | Mochov | 2647 | V | 50°08'40,34" | 14°48'06,51" | 844 | Obec Mochov |
| Mojžíř | 698164 | Ústí nad Labem | 4572 | V | 50°40'57,79" | 14°06'44,76" | 45 | Římskokatolická farnost Mojžíř |
| Mokré | 698211 | Mokré | 932 | V | 50°15'11,02" | 16°04'10,47" | 299/2 | Česká republika – Místní národní výbor Mokré |
| Mokré Lazce | 698237 | Mokré Lazce | 5602 | V | 49°54'02,80" | 18°01'53,98" | 558/1 | Obec Mokré Lazce |
| Mokřiny | 698270 | Aš | 5738 | V | 50°12'34,66" | 12°12'54,12" | 231/1 | Město Aš |
| Moldava | 698300 | Moldava | 2643 | V | 50°43'10,31" | 13°38'55,30" | 15 | Obec Moldava |
| Molenburk | 787841 | Vysočany | 2231 | V | 49°25'58,36" | 16°48'46,16" | 370/2, 370/3 370/1 | Obec Vysočany Římskokatolická farnost Vysočany |
| Morašice | 698466 | Morašice | 2443 | V | 48°57'30,57" | 16°12'15,52" | 542/2 | |
| Morašice u Chrudimi | 698369 | Morašice | 2700 | V | 49°56'00,40" | 15°42'34,89" | 107 | Římskokatolická farnost Morašice u Chrudimi |
| Moravany nad Loučnou | 698482 | Moravany | 2768 | V | 49°59'48,11" | 15°56'29,58" | 162/2 | Obec Moravany |
| Moravany u Brna | 698504 | Moravany | 1295 | V | 49°08'35,98" | 16°34'35,62" | 186/1 | Římskokatolická farnost Moravany |
| Moravec | 698539 | Moravec | 3159 | V | 49°26'13,64" | 16°08'17,72" | 131 | Římskokatolická farnost Moravec |
| Moraveč | 698580 | Nová Cerekev | 1947 | V | 49°24'31,88" | 15°04'23,65" | 4 | Farní sbor Českobratrské církve evangelické |
| Moravice | 698601 | Moravice | 8106 | V | 49°51'39,46" | 17°42'35,13" | 1701/1 | Obec Moravice |
| Moravičany | 698610 | Moravičany | 1355 | V | 49°45'26,59" | 16°58'07,95" | 619 | Římskokatolická farnost Moravičany |
| Moravská Huzová | 698750 | Štěpánov | 1355 | V | 49°41'49,94" | 17°14'30,89" | 94 | Obec Štěpánov nad Svratkou |
| Moravská Kamenná Horka | 662801 | Kamenná Horka | 3169 | V | 49°44'24,57" | 16°31'46,67" | 699 | Obec Kamenná Horka |
| Moravská Nová Ves | 698792 | Moravská Nová Ves | 7350 | V | 48°48'01,04" | 17°00'47,99" | 1057 | |
| Moravská Třebová | 698806 | Moravská Třebová | 20135 | V | 49°45'29,26" | 16°40'23,07" | 2116/1 2116/2 | Město Moravská Třebová Obec Linhartice, Město Moravská Třebová |
| Moravské Bránice | 698890 | Moravské Bránice | 1918 | V | 49°05'11,91" | 16°26'21,92" | 881 | Obec Moravské Bránice |
| Moravské Budějovice | 698903 | Moravské Budějovice | 1422 | NV | 49°02'42,51" | 15°47'21,79" | 2195/3 | Židovská obec Brno |
| Moravské Budějovice | 698903 | Moravské Budějovice | 10568 | V | 49°02'50,42" | 15°49'24,35" | 1296/2, 1296/3 | Město Moravské Budějovice |
| Moravské Knínice | 699055 | Moravské Knínice | 1171 | V | 49°17'33,07" | 16°30'35,68" | 353 | Obec Moravské Knínice |
| Moravské Křižánky | 676446 | Křižánky | 6904 | V | 49°41'03,43" | 16°03'52,09" | 12/12, 12/18 12/21 | Římskokatolická farnost Herálec pod Žákovou horou Česká republika – Lesy České republiky, s.p. |
| Moravské Prusy | 734012 | Prusy - Boškůvky | 1904 | V | 49°15'03,15" | 17°03'30,75" | 57/1 | |
| Moravský Beroun | 699080 | Moravský Beroun | 12633 | V | 49°47'38,99" | 17°26'19,49" | 3 | Město Moravský Beroun |
| Moravský Karlov | 620823 | Červená Voda | 3197 | V | 50°01'48,45" | 16°46'39,64" | 354 | Obec Červená Voda |
| Moravský Kočov | 613304 | Moravskoslezský Kočov | 1449 | V | 49°57'11,41" | 17°26'17,90" | 300 | Obec Moravskoslezský Kočov |
| Moravský Krumlov | 699128 | Moravský Krumlov | 3310 | V | 49°03'03,61" | 16°18'47,32" | 79/1 79/3 | Římskokatolická farnost Moravský Krumlov Město Moravský Krumlov |

| | | | | | | | | |
|-----------------------------|--------|------------------------|-------|----|--------------|--------------|------------------------------|---|
| Moravský Krumlov | 699128 | Moravský Krumlov | 2272 | V | 49°02'02,45" | 16°18'56,46" | 2930 | Město Moravský Krumlov |
| Moravský Krumlov | 699128 | Moravský Krumlov | 8304 | NV | 49°02'43,31" | 16°18'12,33" | 1717 | Federace židovských obcí v České republice |
| Moravský Písek | 699233 | Moravský Písek | 10613 | V | 48°59'35,51" | 17°19'19,80" | 2074/1, 2074/3 2074/5 | Obec Moravský Písek Česká republika – Úřad pro zastupování státu ve věcech majetkových |
| Moravský Žižkov | 699250 | Moravský Žižkov | 1523 | V | 48°49'52,98" | 16°55'54,55" | 853/1 | Římskokatolická farnost Velké Bílovice |
| Moravský Žižkov | 699250 | Moravský Žižkov | 7712 | V | 48°49'46,36" | 16°55'36,91" | 432 | Obec Moravský Žižkov |
| Morkovice | 699268 | Morkovice - Slížany | 6344 | V | 49°14'58,24" | 17°12'38,55" | 1599 | Římskokatolická farnost Morkovice |
| Morkůvky | 699284 | Morkůvky | 2010 | V | 48°57'58,06" | 16°51'49,51" | 30 | |
| Mořice | 699292 | Mořice | 1634 | V | 49°19'34,75" | 17°11'55,23" | 364 | Obec Mořice |
| Mořina | 699306 | Mořina | 1196 | V | 49°57'07,11" | 14°13'02,15" | 55 | Římskokatolická farnost Řevnice |
| Mořina | 699306 | Mořina | 3099 | NV | 49°57'22,22" | 14°12'17,57" | 438 | Židovská obec v Praze |
| Mořkov | 699331 | Mořkov | 1499 | V | 49°32'14,78" | 18°03'18,89" | 375/1 | Obec Mořkov |
| Mořkov | 699331 | Mořkov | 3884 | V | 49°32'17,62" | 18°03'12,21" | 375/1, 402/10 | Obec Mořkov |
| Most I | 699357 | Most | 16992 | V | 50°31'12,80" | 13°39'04,99" | 142/28 | Statutární Město Most |
| Most I | 699357 | Most | 85685 | V | 50°31'12,24" | 13°38'54,81" | 142/27 | Statutární Město Most |
| Most II | 699594 | Most | 3474 | NV | 50°31'21,45" | 13°37'41,63" | 147 | Židovská obec Teplice |
| Most II | 699594 | Most | 83259 | V | 50°30'00,57" | 13°37'32,70" | 4500/1 | Statutární Město Most |
| Mostek | 699799 | Mostek | 4244 | V | 50°28'47,94" | 15°41'57,93" | 626, 628 | Obec Mostek |
| Mostišťe u Velkého Meziříčí | 699853 | Velké Meziříčí | 3837 | V | 49°22'41,76" | 16°01'03,01" | 19, 20/1, 18/5, 18/2 20/3 | Město Velké Meziříčí |
| Mostkov | 713139 | Oskava | 2435 | V | 49°53'28,88" | 17°07'53,22" | 561 | Římskokatolická farnost Oskava |
| Mostkovice | 699870 | Mostkovice | 6118 | V | 49°28'30,04" | 17°03'06,05" | 125, 123, 641 | Římskokatolická farnost Mostkovice |
| Mosty u Českého Těšína | 696137 | Český Těšín | 3683 | V | 49°44'52,78" | 18°35'29,40" | 33 | Město Český Těšín |
| Mosty u Českého Těšína | 696137 | Mosty u Českého Těšína | 3683 | V | 49°44'53,74" | 18°35'29,18" | 33 | Město Český Těšín |
| Mosty u Jablunkova | 699896 | Mosty u Jablunkova | 4447 | V | 49°31'21,73" | 18°45'11,43" | 2576/2 2576/7 | Obec Mosty u Jablunkova Drahomír Bulava |
| Mošnov | 699934 | Mošnov | 3055 | V | 49°41'22,27" | 18°07'53,79" | 157/4 | Obec Mošnov |
| Motol | 728951 | Praha | 39551 | V | 50°03'51,11" | 14°19'31,10" | 418/1 | Hlavní město Praha |
| Moutnice | 699985 | Moutnice | 3384 | V | 49°02'53,05" | 16°44'30,38" | 2/1 | Obec Moutnice |
| Mrákotín u Telče | 700053 | Mrákotín | 4709 | V | 49°11'15,36" | 15°22'30,88" | 1211 | Obec Mrákotín |
| Mrákov | 700070 | Mrákov | 3986 | V | 49°24'25,11" | 12°57'02,75" | 1160/2 | |
| Mramotice | 700100 | Znojmo | 1773 | V | 48°54'03,82" | 16°00'23,77" | 347 | Město Znojmo |
| Mrlínek | 700126 | Mrlínek | 2443 | V | 49°25'45,44" | 17°41'11,29" | 843/1 | Obec Mrlínek |
| Mrsklesy | 692701 | Třeбенice | 593 | V | 50°30'39,54" | 13°55'18,72" | 147 | Město Třeбенice |
| Mrzlice | 648205 | Hrobčice | 838 | V | 50°30'39,50" | 13°48'37,30" | 3 | Římskokatolická farnost Mrzlice |
| Mříčná | 700207 | Mříčná | 586 | V | 50°35'47,09" | 15°28'24,27" | 245 | Farní sbor Českobratrské církve evangelické v Jilemnici |
| Mříčná | 700207 | Mříčná | 4158 | V | 50°36'02,07" | 15°28'00,00" | 797/2 | Římskokatolická farnost Mříčná |
| Mšec | 700231 | Mšec | 2214 | V | 50°12'27,69" | 13°53'55,24" | 432 | Obec Mšec |
| Mšec | 700231 | Mšec | 3206 | V | 50°11'48,66" | 13°53'59,35" | 1282, 1283 | Obec Mšec |
| Mšecké Žehrovice | 700240 | Mšecké Žehrovice | 2656 | V | 50°11'03,04" | 13°55'22,16" | 425 | Obec Mšecké Žehrovice |
| Mšeno | 700274 | Mšeno | 7027 | V | 50°26'15,20" | 14°37'39,11" | 59 | Město Mšeno |
| Muglinov | 714941 | Muglinov | 4526 | V | 49°51'01,84" | 18°17'52,94" | 162/2 | Městský obvod Slezská Ostrava |
| Muglinov | 714941 | Ostrava | 4526 | V | 49°51'01,41" | 18°17'52,70" | 162/2 | Statutární Město Ostrava |
| Mukařov u Říčan | 700321 | Mukařov | 1801 | V | 49°59'40,94" | 14°44'26,42" | 748 | Římskokatolická farnost Mukařov |
| Mukařov u Úštěku | 700363 | Lovečkovice | 1169 | V | 50°38'48,32" | 14°18'05,95" | 67 | Římskokatolická farnost Mukařov u Úštěka |
| Mukov | 700398 | Hrobčice | 1144 | V | 50°30'14,98" | 13°50'20,10" | 105 | Římskokatolická farnost Mrzlice |

| Katastrální území (KÚ) | Kód KÚ | Oblast | Výměra celkem | V/NV | Severní | Východní | Parcelní číslo | Vlastnické právo k pozemku |
|------------------------|--------|--------------------|---------------|------|--------------|--------------|------------------|---|
| Mutějovice | 700428 | Mutějovice | 3804 | V | 50°11'49,79" | 13°42'20,66" | 1287, 1288 | Obec Mutějovice |
| Mutěnice | 700444 | Mutěnice | 5521 | V | 48°53'52,09" | 17°01'34,45" | 45 | Římskokatolická farnost Mutěnice |
| Mutěnice | 700444 | Mutěnice | 8100 | V | 48°53'49,45" | 17°01'38,27" | 6626 | Obec Mutěnice |
| Mutěnin | 700461 | Mutěnin | 1151 | NV | 49°32'26,48" | 12°45'08,85" | 1377 | Federace židovských obcí v České republice |
| Mutěnin | 700461 | Mutěnin | 3145 | V | 49°32'35,85" | 12°44'17,57" | 576/1 | Obec Mutěnin |
| Myslejovice | 700533 | Myslejovice | 3772 | V | 49°24'37,89" | 17°01'54,19" | 447 | |
| Myslibořice | 700592 | Myslibořice | 1589 | V | 49°06'21,08" | 15°58'38,94" | 1253/5 | Diakonie Českobratrské církve evangelické – Středisko v Myslibořicích |
| Myslibořice | 700592 | Myslibořice | 2633 | V | 49°06'07,09" | 15°59'25,40" | 58/1 | |
| Myslík | 700606 | Palkovice | 2956 | V | 49°37'02,28" | 18°16'19,39" | 216/2 | Obec Pakovice |
| Myslív | 700665 | Myslív | 3761 | V | 49°24'48,59" | 13°34'25,78" | 212/3 | Česká republika – Úřad pro zastupování státu ve věcech majetkových |
| | | | | | | | 208 | Obec Myslív |
| Myslkovice | 700690 | Myslkovice | 1024 | NV | 49°18'17,81" | 14°45'06,05" | 321 | Židovská obec v Praze |
| Mysločovice | 700703 | Mysločovice | 8278 | V | 49°15'08,07" | 17°34'00,88" | 270, 269/11 | Obec Mysločovice |
| | | | | | | | 65 | Římskokatolická farnost Mysločovice |
| Myšenec | 700789 | Protivín | 2697 | V | 49°13'25,36" | 14°12'41,50" | 26/1 | Město Protivín |
| Myštěves | 700801 | Myštěves | 3024 | V | 50°17'42,40" | 15°33'57,37" | 115/1 | Obec Myštěves |
| Mýto v Čechách | 700932 | Mýto | 6480 | V | 49°47'39,57" | 13°45'06,55" | 1496/2 | Město Mýto |
| Nabdín | 609587 | Černuc | 5241 | V | 50°16'53,17" | 14°12'08,12" | 567/3, 783 | Římskokatolická farnost Kralupy nad Vltavou |
| Načeradec | 700991 | Načeradec | 1183 | NV | 49°36'22,21" | 14°54'07,16" | 1443 | Židovská obec v Praze |
| Načeradec | 700991 | Načeradec | 6507 | V | 49°36'49,16" | 14°54'10,02" | 749 | |
| Načeratice | 701025 | Znojmo | 1173 | V | 48°49'09,68" | 16°07'04,02" | 335 | Město Znojmo |
| Nadějkov | 701084 | Nadějkov | 2387 | V | 49°30'19,60" | 14°28'41,27" | 347/1 | Obec Nadějkov |
| Nadlesí | 686522 | Loket | 2300 | V | 50°09'45,66" | 12°45'06,04" | 221 | Město Loket |
| Nahořany nad Metují | 701238 | Nahořany | 2408 | V | 50°21'16,18" | 16°05'23,22" | 369 | Obec Nahořany |
| Nahořany u Čkyně | 701173 | Čestice | 742 | V | 49°08'39,26" | 13°49'28,45" | 1031/3 | Obec Čestice |
| Nahořečice | 670693 | Valeč | 894 | V | 50°08'51,59" | 13°16'36,94" | 1 | Obec Valeč |
| Nahý Újezdec | 701246 | Chodský Újezd | 1152 | V | 49°50'24,33" | 12°41'24,58" | 952/1 | Obec Chodský Újezd |
| Náchod | 701262 | Náchod | 577 | V | 50°25'09,32" | 16°09'01,17" | 1455/1 | Město Náchod |
| Náchod | 701262 | Náchod | 1256 | NV | 50°24'32,26" | 16°09'07,13" | 1641/2 | Židovská obec v Praze |
| Náchod | 701262 | Náchod | 18981 | V | 50°24'27,48" | 16°09'07,17" | 1675, 1694, 1697 | Město Náchod |
| Náklo | 701408 | Náklo | 9465 | V | 49°39'16,85" | 17°07'29,61" | 767/1 | Římskokatolická farnost Náklo |
| Nákří | 633151 | Nákří | 1070 | V | 49°06'57,53" | 14°19'49,77" | 1417/1 | Obec Nákří |
| Nakvasovice | 701432 | Čechtice | 3597 | V | 49°36'56,29" | 14°59'24,06" | 3249/2 | Římskokatolická farnost Zhoř |
| Nalžovice | 701491 | Nalžovice | 2688 | V | 49°41'54,77" | 14°22'49,58" | 2 | Římskokatolická farnost Chlum u Sedlčan |
| Nalžovské Hory | 701521 | Nalžovské Hory | 2095 | V | 49°19'45,20" | 13°32'43,15" | 33/1 | Římskokatolická farnost Nalžovské Hory |
| Náměšť na Hané | 701548 | Náměšť na Hané | 1321 | V | 49°36'11,23" | 17°03'37,08" | 581 | Církev československá husitská |
| | | | | | | | 582/1 | Obec Náměšť na Hané |
| | | | | | | | 582/2, 583 | Římskokatolická farnost Náměšť na Hané |
| Náměšť nad Oslavou | 701564 | Náměšť nad Oslavou | 3858 | V | 49°12'36,46" | 16°09'20,65" | 286 | Město Náměšť nad Oslavou |
| Napajedla | 701572 | Napajedla | 13564 | V | 49°10'23,99" | 17°31'11,38" | 362 | Obec Napajedla |
| Nárameč | 701599 | Nárameč | 964 | V | 49°15'58,86" | 15°58'51,16" | 163/3 | Obec Nárameč |
| Nasavrky | 701637 | Nasavrky | 5124 | V | 49°50'38,85" | 15°47'55,71" | 429 | Římskokatolická farnost Nasavrky |
| Násedlnice | 669369 | Kněžmost | 1980 | V | 50°27'49,80" | 14°59'44,47" | 87/6 | Obec Kněžmost |
| Násedlovice | 701653 | Násedlovice | 1156 | V | 49°00'45,65" | 16°57'20,64" | 1188 | Obec Násedlovice |
| Násedlovice | 701653 | Násedlovice | 2443 | V | 49°00'54,63" | 16°57'43,08" | 1193/56 | Obec Násedlovice |

| | | | | | | | | |
|---------------------------|--------|-------------------|-------|---|--------------|--------------|--------------|---|
| Našiměřice | 701661 | Našiměřice | 1716 | V | 48°57'58,30" | 16°22'19,53" | 66 | Římskokatolická farnost Našiměřice |
| Návsí | 656348 | Návsí | 8504 | V | 49°35'11,42" | 18°45'44,50" | 1061/2 | Farní sbor Slezské církve a.v. v Jablunkově - Návsí |
| | | | | | | | 1061/3 | Obec Návsí |
| Nebanice | 701742 | Nebanice | 3949 | V | 50°07'00,82" | 12°28'23,33" | 2, 4 | Obec Nebanice |
| Nebílovy | 704075 | Nebílovy | 4290 | V | 49°37'29,97" | 13°25'06,28" | 116 | Obec Nebílovy |
| Nebočady | 607193 | Děčín | 2402 | V | 50°43'55,72" | 14°11'30,43" | 243 | Statutární Město Děčín |
| Nebory | 701793 | Třinec | 5294 | V | 49°40'56,03" | 18°36'51,41" | 158/2 | Farní sbor Slezské církve evangelické a.v. v Neborech |
| Nebovidy | 701823 | Nebovidy | 5770 | V | 49°59'04,43" | 15°12'53,24" | 105/2 | Římskokatolická farnost Kolín |
| Nebovidy u Brna | 701831 | Nebovidy | 1981 | V | 49°08'34,61" | 16°33'20,60" | 14 | Římskokatolická farnost Moravany |
| | | | | | | | 15 | Obec Nebovidy |
| Nebušice | 729876 | Praha | 4756 | V | 50°06'52,64" | 14°19'37,01" | 1034, 1028/2 | Hlavní město Praha |
| Nebužely | 701866 | Nebužely | 1147 | V | 50°23'29,13" | 14°35'19,82" | 28/1 | Římskokatolická farnost Nebužely |
| Nebužely | 701866 | Nebužely | 1816 | V | 50°23'29,82" | 14°35'29,73" | 9 | Sbor Českobratrské církve evangelické |
| Nebužely | 701866 | Nebužely | 5467 | V | 50°23'27,82" | 14°35'55,70" | 1494/1 | Obec Nebužely |
| Nečemice | 701882 | Tuchořice | 1530 | V | 50°14'37,53" | 13°38'36,95" | 450/2 | Obec Tuchořice |
| Nečichy | 701904 | Louny | 481 | V | 50°23'10,06" | 13°49'16,97" | 611/2 | Obec Louny |
| Nečtiny | 702013 | Nečtiny | 4972 | V | 49°58'28,90" | 13°10'00,30" | 35 | |
| Nedakonice | 702145 | Nedakonice | 3434 | V | 49°02'20,14" | 17°22'46,73" | 1601/1 | Obec Nedakonice |
| Nedašov | 702188 | Nedašov | 2379 | V | 49°06'37,68" | 18°04'10,99" | 2922/1 | Římskokatolická farnost Brumov |
| Nedvědice pod Pernštějnem | 702307 | Nedvědice | 3146 | V | 49°27'31,22" | 16°19'52,29" | 622 | Obec Nedvědice |
| Nedvědice u Soběslavi | 780421 | Nedvědice | 1213 | V | 49°16'25,07" | 14°40'26,11" | 1 | Římskokatolická farnost Nedvědice u Soběslavi |
| Nedvězí u Olomouce | 702358 | Olomouc | 1935 | V | 49°33'37,78" | 17°13'04,04" | 275/1 | Statutární Město Olomouc |
| Nedvězí u Poličky | 702331 | Nedvězí | 1215 | V | 49°37'52,20" | 16°17'52,90" | 677/2 | |
| Nedvězí u Semil | 749338 | Slaná | 1493 | V | 50°34'55,85" | 15°20'28,60" | 338/4 | Obec Slaná |
| Nehvizdy | 702404 | Nehvizdy | 1904 | V | 50°07'54,11" | 14°43'20,80" | 474 | |
| Nechanice | 702471 | Nechanice | 8616 | V | 50°13'51,26" | 15°38'01,01" | 185/3, 194/5 | Město Nechanice |
| Nechvalice | 702587 | Nechvalice | 2337 | V | 49°34'39,48" | 14°23'39,60" | 287/2 | Římskokatolická farnost Nechvalice |
| Nechvalín | 702595 | Nechvalín | 641 | V | 49°02'46,15" | 17°04'55,27" | 1340/2 | |
| Nejdek | 702625 | Nejdek | 26031 | V | 50°19'05,46" | 12°43'57,14" | 1915 | Město Nejdek |
| Nejdek u Lednice | 679836 | Lednice | 1589 | V | 48°48'40,84" | 16°46'40,96" | 183/1 | Obec Lednice |
| Nekoř | 702731 | Nekoř | 1766 | V | 50°03'21,45" | 16°33'06,73" | 1764 | Obec Nekoř |
| Nelahozeves | 702790 | Nelahozeves | 2289 | V | 50°15'44,48" | 14°17'39,79" | 163 | |
| Nemanice | 702846 | Nemanice | 3729 | V | 49°26'01,96" | 12°43'16,89" | 47, 48 | Římskokatolická farnost Klenčí pod Čerchovem |
| Němčany | 702901 | Němčany | 1456 | V | 49°09'43,27" | 16°55'02,22" | 64/1 | Římskokatolická farnost Slavkov u Brna |
| Němčice | 703028 | Němčice | 2640 | V | 49°27'08,17" | 16°42'36,90" | 564/1 | Obec Němčice |
| Němčice nad Hanou | 703044 | Němčice nad Hanou | 4486 | V | 49°20'35,05" | 17°11'56,53" | 3205 | Město Němčice nad Hanou |
| Němčice u České Třebové | 703001 | Němčice | 2381 | V | 49°53'15,33" | 16°20'42,11" | 1251/2 | Obec Němčice |
| Němčice u Klatov | 702986 | Předslav | 3946 | V | 49°26'10,14" | 13°25'28,20" | 97 | Římskokatolická farnost Plánice |
| Němčice u Netolic | 689777 | Němčice | 1214 | V | 49°01'55,78" | 14°16'22,57" | 50 | Římskokatolická farnost Němčice |
| Němčičky | 703052 | Němčičky | 731 | V | 49°03'00,32" | 16°29'46,81" | 338 | Obec Němčičky |
| Němčičky u Hustopečí | 703061 | Němčičky | 5860 | V | 48°56'13,30" | 16°49'06,20" | 912/2 | Obec Němčičky |
| Nemile | 703125 | Nemile | 1223 | V | 49°52'40,77" | 16°51'08,27" | 539/2 | Obec Nemile |
| Nemochovice | 703176 | Nemochovice | 1578 | V | 49°10'58,71" | 17°07'28,67" | 2933/2 | Římskokatolická farnost Chvalkovice u Bučovic |
| Nemotice | 703257 | Nemotice | 4216 | V | 49°07'50,82" | 17°07'34,94" | 20 | Římskokatolická farnost Nemotice |
| | | | | | | | 927/2 | Obec Mouchnice, Obec Nemotice, Obec Snovídky |
| Nemyčeves | 703273 | Nemyčeves | 1821 | V | 50°23'06,46" | 15°22'06,03" | 1 | Obec Nemyčeves |

| Katastrální území (KÚ) | Kód KÚ | Oblast | Výměra celkem | V/NV | Severní | Východní | Parcelní číslo | Vlastnické právo k pozemku |
|----------------------------|--------|--------------------------------|---------------|------|--------------|--------------|--|--|
| Nenkovice | 703362 | Nenkovice | 402 | V | 49°00'14,16" | 17°00'21,75" | 430/10 | Obec Nenkovice |
| Nepasice | 703371 | Třebechovice pod Orebem | 767 | V | 50°12'35,56" | 15°57'05,47" | 294/4 | Farní sbor Českobratrské církve evangelické v Třebechovicích pod Orebem |
| Neplachovice | 640816 | Neplachovice | 5189 | V | 49°59'24,90" | 17°48'31,11" | 2, 6 | Římskokatolická farnost Neplachovice |
| Nepodřice | 626911 | Dobev | 6395 | V | 49°18'37,43" | 14°06'11,15" | 2701/2, 2701/4 | Obec Dobev |
| Nepolisy | 703397 | Nepolisy | 690 | V | 50°12'02,65" | 15°28'17,05" | 96/2 | Obec Nepolisy |
| Nepolisy | 703397 | Nepolisy | 4150 | V | 50°11'21,43" | 15°27'27,67" | 499/2 | Obec Nepolisy |
| Nepomuk | 703478 | Nepomuk | 9272 | V | 49°28'54,50" | 13°34'44,54" | 615/4 | Římskokatolická farnost arciděkanství Nepomuk |
| Nepomyšl | 703516 | Nepomyšl | 3579 | V | 50°13'10,16" | 13°18'40,12" | 47 | |
| Neratov v Orlických horách | 600997 | Bartošovice v Orlických horách | 1265 | V | 50°12'51,45" | 16°33'02,14" | 381/1 | Římskokatolická farnost Neratov |
| Neředín | 710687 | Olomouc | 112260 | V | 49°35'49,74" | 17°13'09,67" | 468, 478/2, 478/3, 478/4 | Statutární Město Olomouc |
| Neslovice | 703729 | Neslovice | 2407 | V | 49°08'43,79" | 16°23'14,25" | 75 | Římskokatolická farnost Neslovice |
| Nestanice | 681962 | Libějovice | 2288 | V | 49°05'37,10" | 14°11'05,61" | 520 | Římskokatolická farnost Lomec |
| Nesuchyně | 703826 | Nesuchyně | 2518 | V | 50°10'34,92" | 13°41'11,44" | 1095/4, 1096/2, 1097/2 1094, 1092/2 | Obec Nesuchyně Římskokatolická farnost Rakovník |
| Neštětice | 703885 | Neveklov | | V | 49°46'00,19" | 14°33'33,09" | | |
| Netčice u Kyjova | 678511 | Kyjov | 40688 | V | 49°00'53,87" | 17°08'09,21" | 1035/1 | Město Kyjov |
| Netín | 703915 | Netín | 4034 | V | 49°24'55,77" | 15°57'07,62" | 79/9 79/5 | Obec Netín Římskokatolická farnost Netín |
| Netolice | 703940 | Netolice | 14485 | V | 49°03'23,12" | 14°11'53,21" | 2997/1 2999 | Obec Netolice |
| Netřebice u Nymburka | 704016 | Netřebice | 1496 | V | 50°12'37,58" | 15°08'40,75" | 1246 | Obec Netřebice |
| Netvořice | 704121 | Netvořice | 3405 | V | 49°49'07,86" | 14°31'01,73" | 150 | Římskokatolická farnost Netvořice |
| Neumětely | 704202 | Neumětely | | V | 49°51'06,24" | 14°02'04,12" | | |
| Neurazy | 704229 | Neurazy | 1750 | V | 49°26'34,30" | 13°30'44,29" | 915 | Obec Neurazy |
| Neustupov | 704245 | Neustupov | 2431 | NV | 49°37'15,28" | 14°41'08,50" | 1026 | Židovská obec v Praze |
| Neustupov | 704245 | Neustupov | 2687 | V | 49°37'08,67" | 14°41'58,27" | 875/2 | Římskokatolická farnost Neustupov |
| Neveklov | 704288 | Neveklov | 1999 | NV | 49°44'48,05" | 14°32'07,67" | 953 | Židovská obec v Praze |
| Neveklov | 704288 | Neveklov | 5379 | V | 49°44'55,36" | 14°32'07,95" | 968 | Římskokatolická farnost Neveklov |
| Nevid | 704326 | Nevid | 1194 | V | 49°41'50,69" | 13°37'13,02" | 440/4 | Obec Veselá |
| Nevojice | 704334 | Nevojice | 3434 | V | 49°08'00,38" | 17°02'50,01" | 24 | Obec Nevojice |
| Nezabudice | 704377 | Nezabudice | 1701 | V | 50°00'57,42" | 13°49'25,54" | 92 | Obec Nezabudice |
| Nezamyslice nad Hanou | 704393 | Nezamyslice | 7778 | V | 49°19'21,41" | 17°10'34,40" | 2349 2348 | Římskokatolická farnost Nezamyslice na Hané Obec Nezamyslice |
| Nezamyslice u Horažďovic | 704385 | Nezamyslice | 6063 | V | 49°15'51,30" | 13°40'13,33" | 1278/3, 1278/2 1278/5 1278/4 | Římskokatolická farnost Nezamyslice u Horažďovic Žáduší římskokatolického kostela v Nezamyslicích Česká republika – Úřad pro zastupování státu ve věcech majetkových |
| Nezbavětice | 763136 | Nezbavětice | 919 | V | 49°39'36,16" | 13°28'57,49" | 418/2 | |
| Nezdenice | 704415 | Nezdenice | 7095 | V | 49°01'14,34" | 17°45'20,85" | 185/1, 185/2 197/5 | Římskokatolická farnost Nezdenice |
| Nezdice nad Úhlavou | 607959 | Nezdice | | V | 49°31'46,61" | 13°19'05,11" | | |
| Neznášov | 742911 | Rožnov | 1677 | V | 50°19'57,97" | 15°51'06,05" | 108/28 | Obec Rožnov |
| Nezvěstice | 704474 | Nezvěstice | 4255 | V | 49°38'49,96" | 13°30'29,65" | 494/2 | Obec Nezvěstice |
| Nicov | 753343 | Nicov | 783 | V | 49°07'31,34" | 13°37'13,55" | 1 | Římskokatolická farnost Nicov |
| Nikolčice | 704555 | Nikolčice | 1868 | V | 48°59'53,91" | 16°45'19,52" | 2319/2 | Obec Nikolčice |
| Niměřice | 704601 | Niměřice | 1839 | V | 50°23'41,13" | 14°48'45,24" | 270/4 | Obec Niměřice |

| | | | | | | | | |
|---------------------------------|--------|-----------------------|-------|----|--------------|--------------|---|---|
| Nítkovice | 704652 | Nítkovice | 3424 | V | 49°12'08,20" | 17°10'34,12" | 770/2, 770/3, 770/4, 770/8, 770/5 770/1 | Obec Nítkovice |
| Nivnice | 704679 | Nivnice | 3226 | V | 48°58'34,19" | 17°39'01,20" | 2355/1 | Obec Nivnice |
| Nížebohy | 704709 | Budyně nad Ohří | 1804 | V | 50°24'51,49" | 14°10'42,83" | 25 | Město Budyně nad Ohří |
| Nížkov | 704725 | Nížkov | 6708 | V | 49°31'38,70" | 15°48'31,28" | 761/2 761/3 | Římskokatolická farnost Nížkov Obec Nížkov |
| Nížkov | 704725 | Nížkov | 1396 | V | 49°31'54,56" | 15°48'14,31" | 56 | Římskokatolická farnost Nížkov |
| Nížkovice | 704768 | Nížkovice | 1940 | V | 49°06'33,94" | 16°54'14,57" | 6/1 6/2 | Římskokatolická farnost Nížkovice Obec Nížkovice |
| Nižní Lhoty | 704903 | Nižní Lhoty | 6187 | V | 49°39'05,86" | 18°26'40,74" | 312/2 | Obec Nižní Lhoty |
| Norberčany | 704776 | Norberčany | 317 | V | 49°45'21,21" | 17°30'20,77" | 1166 | Obec Norberčany |
| Nosislav | 704865 | Nosislav | 1833 | V | 49°00'44,84" | 16°39'48,69" | 552/1 | Obec Nosislav |
| Nosislav | 704865 | Nosislav | 2180 | V | 49°00'37,40" | 16°39'41,58" | 2 | Římskokatolická farnost Nosislav |
| Noutonice | 683809 | Lichoceves | 3017 | V | 50°09'51,40" | 14°17'12,69" | 69 | Římskokatolická farnost Noutonice |
| Nouzov u Dymokur | 704920 | Chotěšice | 1907 | V | 50°16'27,78" | 15°14'44,47" | 35/2 | Obec Chotěšice |
| Nová Bystřice | 704971 | Nová Bystřice | 1478 | NV | 49°01'50,22" | 15°05'51,97" | 1228/4 | Židovská obec v Praze |
| Nová Bystřice | 704971 | Nová Bystřice | 10828 | V | 49°01'28,44" | 15°06'01,04" | 146/2 | Město Nová Bystřice |
| Nová Cerekev | 705012 | Nová Cerekev | 1770 | V | 49°24'53,01" | 15°06'57,16" | 114 | Obec Nová Cerekev |
| Nová Cerekev | 705012 | Nová Cerekev | 2345 | NV | 49°25'08,88" | 15°07'12,90" | 37/2 | Židovská obec v Praze |
| Nová Cerekev | 705012 | Nová Cerekev | 8408 | V | 49°25'31,89" | 15°07'42,20" | 1273/4, 1273/5 | Obec Nová Cerekev |
| Nová Dědina | 705039 | Nová Dědina | 2338 | V | 49°12'56,41" | 17°27'26,65" | 334/3 | Obec Nová Dědina |
| Nová Hradečná | 705063 | Nová Hradečná | 6106 | V | 49°50'03,61" | 17°04'43,39" | 3 4 | Římskokatolická farnost Nová Hradečná Nová Hradečná |
| Nová Lhota | 705071 | Kluky | 500 | V | 49°52'55,91" | 15°17'54,87" | 276 | Římskokatolická farnost Třebonín |
| Nová Lhota u Veselí nad Moravou | 705098 | Nová Lhota | 4270 | V | 48°51'55,91" | 17°35'29,20" | 51 | |
| Nová Paka | 705128 | Nová Paka | 1415 | V | 50°30'32,27" | 15°31'18,45" | 3162 | Město Nová Paka |
| Nová Paka | 705128 | Nová Paka | 10837 | V | 50°29'28,11" | 15°30'53,63" | 1895 | Město Nová Paka |
| Nová Pláň | 663298 | Nová Pláň | 923 | V | 49°55'18,37" | 17°28'27,90" | 40 | Obec Nová Pláň |
| Nová Role | 705250 | Nová Role | 4611 | V | 50°16'29,46" | 12°47'35,45" | 93/2 | Město Nová Role |
| Nová Říše | 705268 | Nová Říše | 8653 | V | 49°08'12,50" | 15°33'38,16" | 1640/2 | Obec Bohuslavice, Obec Vápovice, Obec Dolní Vilímeč, Obec Vystrčenovice, Obec Červený Hrádek, Obec Nová Říše |
| Nová Seninka | 757756 | Staré Město | 633 | V | 50°11'59,08" | 16°54'42,11" | 268 | Město Staré Město |
| Nová Sídla | 698415 | Nová Sídla | 3743 | V | 49°52'17,04" | 16°14'19,99" | 57/2 | Česká republika – Místní národní výbor Morašice |
| Nová ulice | 710717 | Olomouc | 16352 | V | 49°34'54,18" | 17°13'22,76" | 220/1 | Statutární Město Olomouc |
| Nová Včelnice | 705322 | Nová Včelnice | 865 | NV | 49°14'23,30" | 15°05'01,77" | 519 | Židovská obec v Praze |
| Nová Včelnice | 705322 | Nová Včelnice | 11293 | V | 49°14'43,80" | 15°04'34,62" | 324/17 | Město Nová Včelnice |
| Nová Ves I. | 705713 | Nová Ves I | 1514 | V | 50°03'21,60" | 15°08'29,36" | 109/2 | Římskokatolická farnost Kolín |
| Nová Ves I | 705713 | Nová Ves I | 7434 | V | 50°03'00,55" | 15°08'57,46" | 758/2 | Obec Nová Ves I |
| Nová Ves nad Nisou | 705799 | Nová Ves nad Nisou | 6373 | V | 50°43'27,04" | 15°12'41,25" | 956 | Obec Nová Ves nad Nisou |
| Nová Ves nad Popelkou | 705802 | Nová Ves nad Popelkou | 336 | V | 50°31'19,36" | 15°24'50,13" | 1392 | Římskokatolická farnost Nová Ves nad Popelkou |
| Nová Ves u Čížové | 624195 | Čížová | 6029 | V | 49°21'21,31" | 14°05'04,02" | 88 | Římskokatolická farnost Čížová |
| Nová Ves u Hříškova | 649112 | Nová Ves | 1398 | V | 50°17'31,67" | 13°50'33,57" | 104/3, 104/4 | Obec Nová Ves |
| Nová Ves u Chotěboře | 705845 | Nová Ves u Chotěboře | 2874 | V | 49°45'30,45" | 15°39'09,69" | 478/2 2 | Obec Nová Ves u Chotěboře Římskokatolická farnost Nová Ves u Chotěboře |
| Nová Ves u Chrastavy | 705594 | Nová Ves | 9296 | V | 50°49'54,17" | 14°59'43,12" | 1600/3 | Obec Nová Ves |

| Katastrální území (KÚ) | Kód KÚ | Oblast | Výměra celkem | V/NV | Severní | Východní | Parcelní číslo | Vlastnické právo k pozemku |
|------------------------------|--------|-------------------------|---------------|------|--------------|--------------|----------------|---|
| Nová Ves u Mladé Vožice | 705934 | Nová Ves u Mladé Vožice | 796 | V | 49°32'33,82" | 14°44'49,83" | 1048 | Římskokatolická farnost Nová Ves u Mladé Vožice |
| Nová Ves u Mladé Vožice | 705934 | Nová Ves u Mladé Vožice | 3911 | V | 49°32'24,81" | 14°45'01,61" | 795/2 | Obec Nová Ves u Mladé Vožice |
| Nová Ves u Moravské Třebové | 705641 | Kunčina | 1856 | V | 49°47'50,19" | 16°35'32,76" | 718/2 | Obec Kunčina |
| Nová Ves u Ostravy | 713937 | Ostrava | 3489 | V | 49°48'51,72" | 18°13'31,77" | 296 | Statutární Město Ostrava |
| Nová Ves u Rýmařova | 629821 | Dolní Moravice | 1557 | V | 49°59'33,68" | 17°16'21,93" | 492 | Obec Dolní Moravice |
| Nová Ves u Sokolova | 705578 | Nová Ves | 1619 | V | 50°05'15,28" | 12°46'09,97" | 230 | Obec Nová Ves |
| Nová Ves v Horách | 706027 | Nová Ves v Horách | 3343 | V | 50°35'57,98" | 13°28'41,69" | 723/2 | Obec Nová Ves v Horách |
| Nová Víska u Dolní Poustevny | 630012 | Dolní Poustevna | 884 | V | 51°00'24,87" | 14°16'46,60" | 176/2 | Město Dolní Poustevna |
| Nové Benátky | 602108 | Benátky nad Jizerou | 852 | V | 50°17'34,38" | 14°49'29,73" | 17 | Římskokatolická farnost Benátky nad Jizerou |
| Nové Benátky | 602108 | Benátky nad Jizerou | 10011 | V | 50°17'44,30" | 14°50'00,15" | 401/1 | Město Benátky nad Jizerou |
| Nové Bránice | 706043 | Nové Bránice | 2485 | V | 49°04'29,69" | 16°26'03,83" | 913 | |
| Nové Domy | 742627 | Rozvadov | 2104 | V | 49°41'10,83" | 12°32'31,22" | 76 | Obec Rozvadov |
| Nové Dvory u Kutné Hory | 706078 | Nové Dvory | 2377 | V | 49°58'14,10" | 15°19'38,24" | 190 | Římskokatolická farnost Kutná Hora - Sedlec |
| Nové Hamry | 706167 | Nové Hamry | 5439 | V | 50°21'43,47" | 12°43'28,76" | 474 | Obec Nové Hamry |
| Nové Hrady | 706256 | Nové Hrady | 6861 | V | 48°47'19,89" | 14°47'20,55" | 806 | Město Nové Hrady |
| Nové Hrady u Skutče | 706302 | Nové Hrady | 3776 | V | 49°51'03,29" | 16°09'18,39" | 300/5 | Obec Nové Hrady |
| Nové Hutě | 707902 | Nové Hutě | 2949 | V | 49°02'22,34" | 13°38'50,95" | 317/1 | Obec Nové Hutě |
| Nové Kopisty | 706337 | Terezín | 2969 | V | 50°29'59,09" | 14°07'16,45" | 112/3 | Město Terezín |
| Nové Lesy | 706353 | Bílá Třemešná | 1020 | V | 50°26'19,38" | 15°46'31,69" | 443/5 | Obec Bílá Třemešná |
| Nové Losiny | 706370 | Jindřichov | 2472 | V | 50°06'43,91" | 17°00'45,92" | 1433/1 | Obec Jindřichov |
| Nové Lublice | 706388 | Nové Lublice | 1367 | V | 49°51'47,01" | 17°40'45,67" | 515 | Římskokatolická farnost Nové Lublice |
| Nové Městečko | 626554 | Nové Městečko | 1334 | V | 49°10'19,81" | 13°30'27,57" | st. 38 | Římskokatolická farnost Mouřenec |
| Nové Město na Moravě | 706418 | Nové Město na Moravě | 11309 | V | 49°34'01,87" | 16°04'27,21" | 287 | Římskokatolická farnost Nové Město na Moravě |
| | | | | | | | 284 | Město Nové Město na Moravě |
| Nové Město na Moravě | 706418 | Nové Město na Moravě | 2575 | V | 49°33'38,07" | 16°04'57,87" | 2466 | Farní sbor Českobratrské církve evangelické |
| Nové Město nad Cidlinou | 706396 | Nové Město | 1452 | V | 50°08'58,23" | 15°30'07,51" | 73/2 | Obec Nové Město |
| Nové Město nad Metují | 706442 | Nové Město nad Metují | 4620 | V | 50°21'03,36" | 16°09'08,26" | 363 | Město Nové Město nad Metují |
| Nové Město pod Smrkem | 706523 | Nové Město pod Smrkem | 12331 | V | 50°55'22,09" | 15°15'00,01" | 2352 | Město Nové Město pod Smrkem |
| Nové Mitrovice | 706558 | Nové Mitrovice | 3006 | V | 49°34'46,61" | 13°41'03,75" | 104 | Obec Nové Mitrovice |
| Nové Sady u Olomouce | 710814 | Olomouc | 5446 | V | 49°34'07,30" | 17°15'43,26" | 245, 258/1 | Hřbitovy města Olomouce |
| Nové Sady u Písečného | 720712 | Písečné | 2117 | V | 48°58'01,28" | 15°28'10,05" | 19 | Římskokatolická farnost Nové Sady |
| Nové Sedlo u Lokte | 706680 | Staré Sedlo | 8545 | V | 50°11'57,84" | 12°44'29,83" | 1200, 1202 | Město Nové Sedlo |
| Nové Sedlo u Žatce | 706710 | Nové Sedlo | 1634 | V | 50°20'19,33" | 13°28'37,85" | 24 | Obec Nové Sedlo |
| Nové Strakonice | 755923 | Strakonice | 2685 | NV | 49°15'10,37" | 13°52'50,73" | 149/1 | Židovská obec v Praze |
| Nové Strašecí | 706744 | Nové Strašecí | 9392 | V | 50°08'44,83" | 13°54'14,18" | 303/2 | Město Nové Strašecí |
| Nové Syrovice | 706795 | Nové Syrovice | 3620 | V | 49°01'17,14" | 15°46'34,15" | 1614/2, 1614/3 | Římskokatolická farnost Nové Syrovice |
| Nové Těchanovice | 706817 | Vítkov | 1351 | V | 49°48'29,41" | 17°42'52,26" | 98 | Římskokatolická farnost Nové Těchanovice |
| Nové Valteřice | 699098 | Moravský Beroun | 962 | V | 49°50'45,73" | 17°28'20,27" | 555 | Město Moravský Beroun |
| Nové Veselí | 706833 | Nové Veselí | 18420 | V | 49°31'07,29" | 15°54'20,13" | 112 | Římskokatolická farnost Nové Veselí |
| | | | | | | | 908/2 | Obec Nové Veselí, Matějov, Kotlasy, Budeč, Újezd, Březí nad Oslavou |
| Nové Vilémovice | 772704 | Uhelná | 1796 | V | 50°19'57,73" | 16°59'19,74" | 1665/2 | Obec Uhelná |
| Noviny pod Ralskem | 706868 | Noviny pod Ralskem | 1975 | V | 50°41'22,49" | 14°45'11,76" | 474/18 | Česká republika – Technické služby Mimoň |
| Novosedlice | 706876 | Novosedlice | 35891 | V | 50°39'30,40" | 13°49'03,66" | 574 | Obec Novosedlice |
| Novosedly na Moravě | 706973 | Novosedly | 2426 | V | 48°50'04,52" | 16°29'49,17" | 2297 | Obec Novosedly |
| Novosedly nad Nežárkou | 707007 | Novosedly nad Nežárkou | 1845 | V | 49°05'08,64" | 14°48'42,14" | 680/3 | Obec Novosedly nad Nežárkou |
| Nový Bohumín | 707031 | Bohumín | 13260 | V | 49°54'33,69" | 18°21'13,57" | 294 | Město Bohumín |

| | | | | | | | | |
|------------------------------|--------|----------------|--------|----|--------------|--------------|--|---|
| Nový Bor | 707155 | Nový Bor | 78708 | V | 50°45'36,64" | 14°34'07,75" | 726 | Město Nový Bor |
| Nový Bydžov | 707163 | Nový Bydžov | 3596 | V | 50°14'34,17" | 15°30'56,30" | 1876 | Město Nový Bydžov |
| Nový Bydžov | 707163 | Nový Bydžov | 5364 | NV | 50°14'16,75" | 15°29'17,39" | 190/1 | Židovská obec v Praze |
| Nový Bydžov | 707163 | Nový Bydžov | 5706 | V | 50°14'36,06" | 15°28'39,46" | 774/2 | Královéhradecký kraj |
| Nový Bydžov | 707163 | Nový Bydžov | 28827 | V | 50°14'21,41" | 15°28'42,68" | 563/2 | Město Nový Bydžov |
| Nový Dům | 707279 | Nový Dům | | V | 50°05'23,41" | 13°49'39,45" | 79 | |
| Nový Hradec Králové | 647187 | Hradec Králové | 129913 | V | 50°11'02,47" | 15°52'37,85" | 942/9 | Statutární Město Hradec Králové |
| Nový Hradec Králové | 647187 | Hradec Králové | 401049 | V | 50°11'12,95" | 15°52'34,66" | 942/30, 942/80, 942/81, 942/9, 942/27 | Statutární Město Hradec Králové |
| Nový Hrádek | 707341 | Nový Hrádek | 5111 | V | 50°21'30,33" | 16°14'34,18" | 1 | Římskokatolická farnost Nový Hrádek |
| Nový Hrozenkov | 707384 | Nový Hrozenkov | 409 | V | 49°20'23,40" | 18°11'59,05" | 2983/2 | Římskokatolická farnost Nový Hrozenkov |
| Nový Hrozenkov | 707384 | Nový Hrozenkov | 2260 | V | 49°20'24,12" | 18°12'03,13" | 4746 | Obec Nový Hrozenkov |
| Nový Jáchymov | 707406 | Nový Jáchymov | 8128 | V | 49°59'00,65" | 13°56'47,72" | 71 | Obec Nový Jáchymov |
| Nový Jičín - Dolní Předměstí | 707465 | Nový Jičín | 75670 | V | 49°36'07,33" | 18°01'47,90" | 228/3, 230/1, 239/2 | Město Nový Jičín |
| Nový Jičín - Horní Předměstí | 707431 | Nový Jičín | 2592 | V | 49°35'17,00" | 18°00'26,73" | 558/2 | Římskokatolická farnost Nový Jičín |
| Nový Knín | 707635 | Nový Knín | 2101 | V | 49°47'29,04" | 14°17'53,50" | 642 | Město Nový Knín |
| Nový Kostel | 707708 | Nový Kostel | 5032 | V | 50°13'03,13" | 12°26'49,61" | 647 | Obec Nový Kostel |
| Nový Malín | 707813 | Nový Malín | 230 | V | 49°56'47,60" | 17°01'57,20" | 2096, 2097, 2098 | Obec Nový Malín |
| Nový Oldřichov | 707830 | Nový Oldřichov | 1487 | V | 50°46'00,76" | 14°27'10,23" | 631/1 | Obec Nový Oldřichov |
| Nový Ples | 707848 | Nový Ples | 1311 | V | 50°19'19,39" | 15°56'36,79" | 341 | Obec Nový Ples |
| Nový Poddvorov | 707856 | Nový Poddvorov | 1750 | V | 48°52'21,96" | 16°58'13,40" | 362 | Obec Nový Poddvorov |
| Nový Přerov | 707864 | Nový Přerov | 436 | V | 48°48'14,42" | 16°29'40,27" | 693 | Obec Nový Přerov |
| Nový Rychnov | 707881 | Nový Rychnov | 4674 | V | 49°23'06,47" | 15°21'43,87" | 30 | Obec Nový Rychnov |
| | | | | | | | 31 | |
| Nýdek | 708186 | Nýdek | 1172 | V | 49°39'25,34" | 18°45'35,78" | 1031 | Římskokatolická farnost Vendryně |
| Nýdek | 708186 | Nýdek | 4339 | V | 49°39'34,59" | 18°45'40,05" | 1338 | Farní sbor Slezské církve a.v. v Bystřici |
| Nýdek | 708186 | Třinec | 4339 | V | 49°38'14,31" | 18°41'40,09" | 1338 | Farní sbor Slezské církve a.v. v Bystřici |
| Nyklovice | 708224 | Nyklovice | 1146 | V | 49°36'22,97" | 16°20'47,00" | 382/8 | |
| Nymburk | 708232 | Nymburk | 33379 | V | 50°10'57,34" | 15°01'30,01" | 998/2, 997/2, 997/4 | Město Nymburk |
| Nýrsko | 708453 | Nýrsko | 8889 | V | 49°17'14,18" | 13°08'29,23" | 1583/2 | Římskokatolická farnost Nýrsko |
| | | | | | | | 1583/6 | Město Nýrsko |
| Nýrsko | 708453 | Nýrsko | 1752 | NV | 49°17'05,70" | 13°09'04,48" | 1246 | Federace židovských obcí v České republice |
| Nýřany | 708496 | Nýřany | 11598 | V | 49°42'37,22" | 13°13'04,02" | 1699/1 | |
| Obděnice | 708534 | Petrovice | 1913 | V | 49°33'04,49" | 14°22'27,18" | 105 | Obec Petrovice |
| Obec Boháňka | 605930 | Boháňka | 2836 | V | 50°21'47,76" | 15°42'21,48" | 321/2 | Obec Boháňka |
| Obec Markvartice | 691801 | Markvartice | 3667 | V | 50°25'41,27" | 15°11'23,68" | 577/3 | Obec Markvartice |
| Obec Otročin | 716669 | Otročin | 5635 | V | 50°02'04,18" | 12°53'29,02" | 228/1 | Obec Otročin |
| Obec Žďárec | 795488 | Žďárec | 2128 | V | 49°22'35,35" | 16°15'45,27" | 341/2 | Obec Žďárec |
| Obecnice | 708569 | Obecnice | 2482 | V | 49°42'56,72" | 13°57'19,73" | 730/2 | Obec Obecnice |
| Obědkovice | 708577 | Obědkovice | 2500 | V | 49°23'53,92" | 17°13'24,03" | 132 | Obec Obědkovice |
| Obědné | 682853 | Oskava | 1278 | V | 49°52'56,59" | 17°03'41,04" | 594/14 | Obec Libina |
| Obora u Kaznějova | 708623 | Obora | 3165 | V | 49°53'03,65" | 13°24'44,29" | 80 | Římskokatolická farnost Plasy |
| Obora u Loun | 620050 | Obora | 1166 | V | 50°22'19,71" | 13°51'51,54" | 382 | Římskokatolická farnost Obora |
| Oborná | 613231 | Oborná | 1434 | V | 50°00'15,04" | 17°29'50,46" | 1084 | Obec Oborná |
| Obrataň | 708712 | Obrataň | 4071 | V | 49°25'34,43" | 14°56'14,08" | 1460/3 | |
| Obřany | 612553 | Brno | 1896 | V | 49°14'06,27" | 16°38'44,95" | 1350 | Římskokatolická farnost u kostela sv. Václava |

| Katastrální území (KÚ) | Kód KÚ | Oblast | Výměra celkem | V/NV | Severní | Východní | Parcelní číslo | Vlastnické právo k pozemku |
|-----------------------------------|--------|--------------------------|---------------|------|--------------|--------------|-------------------------|---|
| Obříství | 708828 | Obříství | 3167 | V | 50°17'32,57" | 14°28'29,17" | 698 | Obec Obříství |
| Obyčtov | 708844 | Obyčtov | 4675 | V | 49°29'51,73" | 16°00'10,33" | 1026/2 1026/3 | Obec Obyčtov Česká republika – Úřad pro zastupování státu ve věcech majetkových |
| Ocmanice | 708887 | Ocmanice | 866 | V | 49°13'55,66" | 16°07'43,15" | 62 | Obec Ocmanice |
| Očihov | 708917 | Očihov | 3248 | V | 50°11'41,35" | 13°27'28,85" | 458/1 | Obec Očihov |
| Očihovec | 708925 | Očihov | 1711 | V | 50°11'14,48" | 13°28'22,32" | 750/10, 750/12 | Obec Očihov |
| Odolena Voda | 708992 | Odolena Voda | 3701 | V | 50°13'48,13" | 14°23'46,36" | 285/2 | |
| Odolena Voda | 708992 | Odolena Voda | 7110 | V | 50°13'49,77" | 14°24'33,68" | 194/3 | |
| Odrovice | 709077 | Odrovice | 1015 | V | 49°00'40,04" | 16°30'21,47" | 2 | Obec Odrovice |
| Odry | 709085 | Odry | 10677 | V | 49°39'59,72" | 17°49'40,31" | 1092 | Město Odry |
| Ohaře | 709204 | Ohaře | 4309 | V | 50°05'42,02" | 15°17'41,88" | 762 | Obec Ohaře, Obec Býchory |
| Ohnišov | 709263 | Ohnišov | 1848 | V | 50°19'16,76" | 16°12'48,02" | 385/2 | Obec Ohnišov |
| Ohništiny | 709280 | Ohništiny | 842 | V | 50°19'46,95" | 15°30'37,27" | 39 | Římskokatolická farnost Ohništiny |
| Ohništiny | 709280 | Ohništiny | 952 | V | 50°18'42,75" | 15°31'55,73" | 732/4 | Obec Šaplava |
| Ohništiny | 709280 | Ohništiny | 2675 | V | 50°19'34,54" | 15°30'29,47" | 965/2 | Římskokatolická farnost Ohništiny |
| Ohrazenice u Turnova | 709336 | Ohrazenice | 1476 | V | 50°36'04,20" | 15°07'50,86" | 220/3 | Obec Ohrazenice |
| Ohrozim | 709361 | Ohrozim | 1676 | V | 49°29'20,23" | 17°00'59,00" | 808 | Obec Ohrozim |
| Ochoz u Brna | 709433 | Ochoz u Brna | 2418 | V | 49°15'12,22" | 16°44'17,64" | 2 | Římskokatolická farnost Ochoz u Brna |
| Okna v Podbezdězí | 709476 | Okna | 1258 | V | 50°31'41,46" | 14°40'17,38" | 57 | Římskokatolická farnost Okna |
| Okounov | 709506 | Okounov | 3095 | V | 50°21'44,50" | 13°06'15,98" | 637 | Obec Okounov |
| Okrouhlá u Nového Boru | 709573 | Okrouhlá | 1911 | V | 50°45'56,25" | 14°31'38,60" | 39 | Obec Okrouhlá |
| Okrouhlé Hradiště | 709603 | Konstantinovy Lázně | 1486 | V | 49°51'23,85" | 13°01'56,67" | 57/1 | Římskokatolická farnost Konstantinovy Lázně |
| Okrouhlé Hradiště | 709603 | Konstantinovy Lázně | 3997 | V | 49°52'00,06" | 13°00'02,97" | 916, 919/3 | |
| Okrouhlo | 709719 | Okrouhlo | 1605 | V | 49°55'05,37" | 14°27'22,05" | 140/2 | Obec Okrouhlo |
| Okřínek | 709751 | Okřínek | 2943 | V | 50°09'37,81" | 15°11'18,40" | 1051/4 | Obec Okřínek |
| Okříšky | 709778 | Okříšky | 1336 | V | 49°14'43,26" | 15°46'14,37" | 388/3 | Obec Okříšky |
| Olbramice | 709808 | Olbramice | 1349 | V | 49°47'32,54" | 18°05'06,23" | 221 | Římskokatolická farnost Olbramice |
| Olbramice u Vilémova | 781991 | Olbramice | 930 | V | 49°36'51,79" | 17°00'19,36" | 597 | Obec Olbramice |
| Olbramkostel | 709816 | Olbramkostel | 1796 | V | 48°55'20,45" | 15°57'23,39" | 1957 | Obec Olbramkostel |
| Olbramovice u Moravského Krumlova | 709930 | Olbramovice | 3014 | V | 48°59'37,97" | 16°23'38,76" | 548 | Obec Olbramovice |
| Olbramovice u Votic | 709875 | Olbramovice | 2126 | V | 49°40'26,75" | 14°38'27,26" | 80 | Římskokatolická farnost Votice |
| Oldřichov nad Ploučnicí | 634620 | Františkov nad Ploučnicí | 2304 | V | 50°43'38,05" | 14°19'49,66" | 162/2 | Obec Františkov nad Ploučnicí |
| Oldřichov u Mladé Vožice | 709956 | Oldřichov | 953 | V | 49°33'26,92" | 14°45'10,63" | 106/3 | Římskokatolická farnost Nová Ves u Mladé Vožice |
| Oldřichov v Hájích | 710016 | Oldřichov v Hájích | 3917 | V | 50°50'45,94" | 15°04'54,20" | 541/2 | Obec Oldřichov v Hájích |
| Oldřichovice u Děpoltic | 625507 | Dešenice | 700 | V | 49°15'53,54" | 13°13'07,87" | 206 | Římskokatolická farnost Nýrsko |
| Oldřichovice u Třince | 710032 | Třinec | 4676 | V | 49°38'42,48" | 18°38'21,57" | 2260, 2318 | Město Třinec |
| Oldřišov | 710113 | Oldřišov | 3774 | V | 49°59'36,17" | 17°57'54,70" | 35 | Římskokatolická farnost Oldřišov |
| Oleksovice | 710121 | Oleksovice | 2554 | V | 48°54'11,18" | 16°14'37,39" | 575 | Obec Oleksovice |
| Oleška | 710181 | Oleška | 3495 | V | 49°58'13,41" | 14°55'17,94" | 300/3 | Česká republika – Úřad pro zastupování státu ve věcech majetkových |
| Olešky | 737470 | Radějovice | 1489 | V | 49°57'01,05" | 14°34'09,89" | 86 | Římskokatolická farnost Popovičky |
| Olešná na Moravě | 710326 | Nové Město na Moravě | 2241 | V | 49°32'46,79" | 16°07'13,99" | 383/1 383/2 383/3 | Česká republika – Úřad pro zastupování státu ve věcech majetkových A. Kalina Vladimír Vašík |
| Olešná u Rakovníka | 710202 | Olešná | 692 | V | 50°07'30,13" | 13°41'45,68" | 397 | Obec Olešná |
| Olešnice na Moravě | 710415 | Olešnice | 5849 | V | 49°33'12,27" | 16°25'05,66" | 589 | Římskokatolická farnost Olešnice na Moravě |

| | | | | | | | | |
|-----------------------------|--------|-----------------------------|--------|----|--------------|--------------|-----------------|--|
| Olešnice na Moravě | 710415 | Olešnice | 1031 | V | 49°33'34,10" | 16°25'15,71" | 112, 111 | Farní sbor Českobratrské církve evangelické v Olešnici na Moravě |
| Olešnice u Trhových Svinů | 710334 | Olešnice | 5108 | V | 48°50'11,37" | 14°42'12,24" | 106 | |
| Olešnice v Orlických horách | 710466 | Olešnice v Orlických horách | 3025 | V | 50°22'26,97" | 16°18'33,65" | 427 | Česká republika – Místní národní výbor Olešnice v Orlických horách |
| Olomoučany | 710954 | Olešnice | 15668 | V | 49°19'20,82" | 16°41'02,19" | 861/1, 862, 874 | Obec Olomoučany |
| Oloví | 710962 | Oloví | 5218 | V | 50°14'41,73" | 12°33'41,80" | 219 | Obec Oloví |
| Olišany | 636410 | Olišany | 2016 | V | 49°15'01,29" | 16°52'16,60" | 600/196 | Obec Olišany |
| Olišany | 711110 | Olišany u Prostějova | 2870 | V | 49°31'58,88" | 17°09'32,30" | 89 | Obec Olišany u Prostějova |
| Olišany u Dačic | 711071 | Studená | 1996 | V | 49°08'03,91" | 15°15'10,52" | 54 | Římskokatolická farnost Olišany u Dačic |
| Oliší u Tišnova | 711144 | Oliší | 566 | V | 49°25'12,90" | 16°17'33,97" | 292 | Římskokatolická farnost Oliší u Tišnova |
| Olišová Vrata | 663654 | Karlovy Vary | 1187 | V | 50°12'31,23" | 12°55'26,27" | 332 | Město Karlovy Vary |
| Omice | 711195 | Omice | 1192 | V | 49°10'01,01" | 16°26'56,31" | 614 | Obec Omice |
| Omlenice | 711217 | Omlenice | 1291 | V | 48°44'03,77" | 14°26'11,82" | 370 | Obec Omlenice |
| Ondřejov u Prahy | 711276 | Ondřejov | 2793 | V | 49°53'55,70" | 14°47'14,36" | 2123/2 | Obec Ondřejov |
| Ondřejovice v Jeseníkách | 793159 | Zlaté Hory | 936 | V | 50°16'34,24" | 17°20'12,02" | 1202 | Římskokatolická farnost Ondřejovice |
| Ondřejovice v Jeseníkách | 793159 | Zlaté Hory | 2781 | V | 50°15'24,91" | 17°20'58,82" | 4 | Město Zlaté Hory |
| Onšov | 711357 | Onšov | 3489 | V | 49°34'42,46" | 15°08'01,14" | 153 | Římskokatolická farnost Onšov |
| | | | | | | | 151 | Arcibiskupství pražské |
| Onšov na Moravě | 711373 | Onšov | 726 | V | 48°54'08,70" | 15°50'19,17" | 88 | Obec Onšov |
| Opařany | 711438 | Opařany | 8078 | V | 49°23'35,38" | 14°29'07,99" | 1229 | |
| Opatov na Moravě | 711571 | Opatov | 2692 | V | 49°13'22,71" | 15°39'17,31" | 29 | Obec Opatov |
| Opatov u Jihlavy | 711462 | Opatov | 1432 | V | 49°25'44,79" | 15°23'43,11" | 23/2 | Obec Opatov |
| Opatov v Čechách | 711454 | Opatov | 3255 | V | 49°49'23,49" | 16°30'15,17" | 227 | Římskokatolická farnost Opatov v Čechách |
| Opatovec | 711501 | Opatovec | 1176 | V | 49°48'20,14" | 16°29'11,07" | 1090/3 | Obec Opatovec |
| Opatovice nad Labem | 711551 | Opatovice nad Labem | | V | 50°08'53,17" | 15°47'31,08" | 106 | |
| Opatovice u Hranic | 711543 | Opatovice | 2588 | V | 49°30'03,12" | 17°44'00,32" | 806 | Obec Opatovice |
| Opatovice u Rajhradu | 711527 | Opatovice | 23 | V | 49°04'35,26" | 16°38'33,01" | 493 | Římskokatolická farnost Rajhrad |
| Opatovice u Zbýšova | 792080 | Zbýšov | 1165 | V | 49°49'25,44" | 15°21'04,27" | 77 | Farní sbor Českobratrské církve evangelické v Opatovicích |
| Opava - Předměstí | 711578 | Opava | 114987 | V | 49°55'36,06" | 17°53'13,80" | 2566/1 | Statutární Město Opava |
| Opavské Předměstí | 674630 | Krnov | 2654 | NV | 50°05'05,59" | 17°43'29,70" | 983 | Federace židovských obcí v České republice |
| Opavské Předměstí | 674630 | Krnov | 3062 | V | 50°04'42,22" | 17°41'20,45" | 2237 | Město Krnov |
| Oplocany | 711918 | Oplocany | 3328 | V | 49°24'38,39" | 17°16'10,68" | 491/3 | Obec Oplocany |
| Opočnice | 711926 | Opočnice | 3536 | V | 50°10'35,78" | 15°15'08,29" | 405/2 | Obec Opočnice |
| Opočno pod Orlickými horami | 711951 | Opočno | 984 | V | 50°16'17,20" | 16°07'12,79" | 1008 | Město Opočno |
| Opočno pod Orlickými horami | 711951 | Opočno | 1960 | V | 50°15'59,52" | 16°06'59,08" | 37 | Město Opočno |
| Opočno pod Orlickými horami | 711951 | Opočno | 13249 | V | 50°16'21,67" | 16°07'18,14" | 1011 | Město Opočno |
| Opočno u Loun | 660205 | Opočno | 2551 | V | 50°18'33,04" | 13°44'18,90" | 660 | Obec Opočno |
| Opolany | 711993 | Opolany | 1402 | V | 50°07'51,14" | 15°13'44,98" | 158/13 | Českobratrská církev evangelická, sbor v Opolanech |
| Oráčov | 712078 | Oráčov | 1686 | NV | 50°07'40,16" | 13°33'31,05" | 1449 | Židovská obec v Praze |
| Oráčov | 712078 | Oráčov | 5110 | V | 50°06'21,12" | 13°32'49,47" | 121 | Obec Oráčov |
| Orel | 712086 | Orel | 1524 | V | 49°55'58,47" | 15°51'03,49" | 319 | Obec Orel |
| Orlice | 680672 | Letohrad | 2812 | V | 50°01'18,96" | 16°31'48,27" | 686 | Římskokatolická farnost Letohrad |
| Orličky | 712221 | Orličky | 285 | V | 50°01'49,34" | 16°40'45,34" | 966/2 | Obec Orličky |
| Orlík nad Vltavou | 712248 | Orlík nad Vltavou | 2885 | V | 49°30'14,88" | 14°10'08,18" | 181 | Římskokatolická farnost Orlík nad Vltavou |
| Orlová | 712361 | Orlová | 7456 | NV | 49°50'20,13" | 18°25'25,60" | 2705 | Židovská obec v Ostravě |
| Orlová | 712361 | Orlová | 11776 | V | 49°50'22,20" | 18°25'27,89" | 4058 | Římskokatolická farnost Orlová |
| Orlová | 712361 | Orlová | 20551 | V | 49°50'23,96" | 18°25'26,86" | 4059 | Římskokatolická farnost Orlová |

| Katastrální území (KÚ) | Kód KÚ | Oblast | Výměra celkem | V/NV | Severní | Východní | Parcelní číslo | Vlastnické právo k pozemku |
|------------------------|--------|---------------------|---------------|------|--------------|--------------|----------------|--|
| Orlová | 712361 | Orlová | 22014 | V | 49°50'20,35" | 18°25'20,74" | 2707, 2702 | Město Orlová |
| Orlovice | 712591 | Orlovice | 3711 | V | 49°14'16,24" | 17°05'20,69" | 2732, 2734/2 | Římskokatolická farnost Orlovice |
| Ořech | 712604 | Ořech | 2223 | V | 50°01'16,50" | 14°17'59,61" | 38 | Římskokatolická farnost Ořech |
| Ořechov | 712612 | Ořechov | 712 | V | 49°06'31,73" | 16°31'35,82" | 888/2 | |
| Ořechov | 712612 | Ořechov | 2267 | V | 49°06'33,65" | 16°30'36,42" | 1924 | Obec Ořechov |
| Osečná | 712787 | Osečná | 5558 | V | 50°41'29,63" | 14°54'53,37" | 742/2 | Obec Osečná |
| Osek nad Bečvou | 713015 | Osek nad Bečvou | 3309 | V | 49°30'40,02" | 17°31'34,57" | 243 | Římskokatolická farnost Osek nad Bečvou |
| Osek u Duchcova | 712981 | Osek | 28705 | V | 50°37'02,60" | 13°42'21,04" | 505/3 | Město Osek |
| Osek u Rokycan | 712949 | Osek | 1165 | NV | 49°46'18,58" | 13°35'29,09" | 856 | Federace židovských obcí v České republice |
| Osek u Rokycan | 712949 | Osek | 5204 | V | 49°46'52,51" | 13°35'22,90" | 423/2 | Obec Osek |
| Osek u Sobotky | 713007 | Osek | 1740 | V | 50°27'50,86" | 15°09'31,79" | 48 | Římskokatolická farnost děkanství |
| Osenice | 625931 | Dětenice | 4712 | V | 50°22'12,14" | 15°09'32,27" | 99/3 | Obec Dětenice |
| Osík | 713104 | Osík | 4303 | V | 49°50'36,25" | 16°16'48,22" | 2021/2 | Obec Osík |
| Osiky | 713112 | Osiky | 3785 | V | 49°26'40,53" | 16°25'32,83" | 216 | Obec Osiky |
| Oslavany | 713180 | Oslavany | 1398 | V | 49°07'30,42" | 16°19'46,89" | 2435/2 | Město Oslavany |
| Oslavany | 713180 | Oslavany | 8750 | V | 49°07'29,62" | 16°19'50,60" | 2 | Město Oslavany |
| Oslov | 713228 | Oslov | 1930 | V | 49°23'36,29" | 14°12'53,08" | 901/2 | Římskokatolická farnost Oslov |
| Osnice | 713279 | Jesenice | 1418 | V | 49°58'31,84" | 14°33'06,28" | 133/1 | Arcibiskupství pražské |
| Osoblaha | 713295 | Osoblaha | 2346 | NV | 50°16'36,73" | 17°43'00,75" | 281/1 | Federace židovských obcí v České republice |
| Osoblaha | 713295 | Osoblaha | 3415 | V | 50°16'57,64" | 17°43'14,54" | 3666/1 | Obec Osoblaha |
| Osová Bitýška | 713350 | Osová Bitýška | 5445 | V | 49°19'30,55" | 16°10'23,01" | 30/2 | Římskokatolická farnost Osová Bitýška |
| Ostravice 1 | 715671 | Ostravice | 4570 | V | 49°32'44,93" | 18°22'59,44" | 1675 | Obec Ostravice |
| Ostroměř | 715727 | Ostroměř | 5029 | V | 50°22'34,39" | 15°32'14,16" | 565/4 | Obec Ostroměř |
| Ostrov na Šumavě | 715760 | Malšín | 1028 | V | 48°40'35,99" | 14°17'16,94" | 2019/2 | Římskokatolická farnost Malšín |
| Ostrov nad Ohří | 715883 | Ostrov | 8621 | V | 50°18'00,04" | 12°56'23,33" | 1706 | Město Ostrov |
| Ostrov nad Oslavou | 716006 | Ostrov nad Oslavou | 11120 | V | 49°28'55,92" | 15°59'18,11" | 1060/2 | Obec Ostrov nad Oslavou |
| Ostrov u Macochy | 716165 | Ostrov u Macochy | 2807 | V | 49°22'59,80" | 16°45'29,71" | 1380/2 | Obec Ostrov u Macochy |
| Ostrovačice | 716103 | Ostrovačice | 16 | V | 49°12'50,12" | 16°24'28,43" | 149 | Obec Ostrovačice |
| Ostrožská Lhota | 716171 | Dolní Němčí | 2325 | V | 48°58'26,42" | 17°28'21,77" | 3868 | Obec Ostrožská Lhota |
| Ostrožská Nová Ves | 716201 | Ostrožská Nová Ves | 9468 | V | 49°00'03,52" | 17°26'25,53" | 6910 | Římskokatolická farnost Ostrožská Nová Ves |
| Ostrožské Předměstí | 773123 | Uherský Ostroh | 6131 | V | 48°59'06,47" | 17°24'09,78" | 155/2 | Římskokatolická farnost Uherský Ostroh |
| Ostrožské Předměstí | 773123 | Ostrožské Předměstí | 2753 | NV | 48°59'05,47" | 17°24'10,47" | 766 | Židovská obec Brno |
| Ostrožské Předměstí | 773123 | Velká nad Veličkou | 2753 | NV | 48°53'14,45" | 17°31'20,18" | 766 | Židovská obec Brno |
| Ostružná | 716219 | Ostružná | 1020 | V | 50°11'04,29" | 17°03'08,11" | 178 | Obec Ostružná |
| Ostružno u Jičina | 716260 | Ostružno | 2483 | V | 50°26'25,81" | 15°17'18,00" | 120 | Římskokatolická farnost Ostružno |
| Ostředek | 716294 | Ostředek | 7711 | V | 49°49'56,42" | 14°49'30,15" | 484 | Obec Ostředek |
| Ostřetín | 716332 | Ostřetín | 3901 | V | 50°02'48,21" | 16°01'41,81" | 68 | Římskokatolická farnost Ostřetín |
| Osvětimany | 716359 | Osvětimany | 4381 | V | 49°03'28,60" | 17°15'13,91" | 1345/1 | Římskokatolická farnost Osvětimany |
| Osvračín | 716391 | Osvračín | 3084 | V | 49°30'58,42" | 13°03'03,59" | 575, 576/2 | |
| Ošelín | 716430 | Ošelín | 2573 | V | 49°46'18,55" | 12°50'55,63" | 257 | Obec Ošelín |
| Otice | 716481 | Otice | 3125 | V | 49°54'47,32" | 17°52'20,93" | 571 | Obec Otice |
| Otice u Svojšovic | 761460 | Strančice | 766 | V | 49°57'53,57" | 14°38'49,55" | 23 | Římskokatolická farnost Jažlovice |
| Otín u Plané | 721271 | Planá | 1731 | V | 49°51'12,27" | 12°47'38,42" | 989 | Město Planá |
| Otnice | 716570 | Otnice | 4521 | V | 49°05'09,85" | 16°48'43,22" | 365 | Obec Otnice |
| Otradov | 716626 | Otradov | 1097 | V | 49°47'39,26" | 16°02'49,58" | 153 | Římskokatolická farnost Krouna |

| | | | | | | | | |
|---------------------------------|--------|-----------------------|-------|----|--------------|--------------|--|---|
| | | | | | | 120 | Farní sbor Českobratrské církve evangelické v Krouně | |
| Otvice | 716961 | Otvice | 2901 | V | 50°28'33,69" | 13°27'09,25" | 764 | Obec Otvice |
| Otvovice | 716987 | Otvovice | 3015 | V | 50°12'38,82" | 14°16'49,97" | 299/3 | Obec Otvovice |
| Ouběnice u Votic | 717002 | Bystřice | 1792 | V | 49°41'33,97" | 14°41'05,35" | 342/2 | Římskokatolická farnost Ouběnice |
| Ovčáry u Kolína | 717096 | Ovčáry | 2992 | V | 50°03'53,96" | 15°14'48,83" | 503 | Obec Ovčáry |
| Ovesné Kladruby | 717134 | Ovesné Kladruby | 3578 | V | 49°57'06,44" | 12°46'44,39" | 1382 | Obec Ovesné Kladruby |
| Paběnice | 720216 | Paběnice | 489 | V | 49°50'27,44" | 15°18'10,16" | 100 | Římskokatolická farnost Třebonín |
| Pacov | 717215 | Pacov | 1592 | NV | 49°28'30,58" | 15°00'37,76" | 1379 | Židovská obec v Praze |
| Pacov | 717215 | Pacov | 12047 | V | 49°28'06,32" | 14°59'50,54" | 278/2, 274 | Město Pacov |
| Pacov u Říčan | 717207 | Říčany | 1389 | V | 50°00'38,42" | 14°40'05,06" | 169/2 | Město Říčany |
| Pačejov | 717304 | Pačejov | 2969 | V | 49°22'17,90" | 13°37'50,79" | 615 | |
| Pačlavice | 717355 | Pačlavice | 4378 | V | 49°15'35,10" | 17°10'21,68" | 142 | |
| Palačov | 717380 | Starý Jičín | 1356 | V | 49°32'48,85" | 17°54'58,70" | 945/4 | Obec Starý Jičín |
| Pálež u Zlonic | 717398 | Pálež | 2181 | V | 50°18'48,45" | 14°02'55,86" | 227 | |
| Páležek | 717410 | Klobuky | 1320 | V | 50°17'36,17" | 14°01'52,34" | 15 | Římskokatolická farnost Zlonice |
| Palič | 684473 | Lipová | 2068 | V | 50°00'41,78" | 12°28'37,32" | 135 | Obec Lipová |
| Palkovice | 717452 | Palkovice | 3385 | V | 49°38'09,74" | 18°19'11,53" | 557 | Římskokatolická farnost Palkovice |
| Palonín | 717479 | Palonín | 1794 | V | 49°43'53,74" | 16°57'12,96" | 15 | Obec Palonín |
| Palupín | 717509 | Strmilov | 1931 | V | 49°10'46,45" | 15°13'16,52" | 180 | Římskokatolická farnost Palupín |
| Panenská Hůrka | 604631 | Bílý Kostel nad Nisou | 1249 | V | 50°48'32,85" | 14°55'39,06" | 217/2 | Obec Bílý Kostel |
| Panenský Týnec | 717568 | Panenský Týnec | 3917 | V | 50°17'48,70" | 13°54'18,69" | 540 | Římskokatolická farnost Panenský Týnec |
| | | | | | | | 541/2 | Obec Panenský Týnec |
| Panoší Újezd | 717592 | Panoší Újezd | 3299 | V | 50°02'11,21" | 13°43'07,91" | 77 | Římskokatolická farnost Petrovice u Rakovníka |
| Panská Lhota | 717614 | Brtnice | 985 | V | 49°19'13,47" | 15°43'18,15" | 170 | Město Brtnice |
| Panské Dubenky | 717631 | Panské Dubenky | 2290 | V | 49°13'13,17" | 15°15'51,00" | 87, 93/2 | Obec Panské Dubenky |
| Paračov | 717649 | Paračov | 1519 | V | 49°11'56,12" | 13°59'58,02" | 215/2 | Římskokatolická farnost Paračov |
| Pardubice | 717657 | Pardubice | 61856 | V | 50°01'11,68" | 15°46'42,63" | 2439/1, 2439/4, 2396/1 | Služby města Pardubic a.s. |
| Pardubičky | 717835 | Pardubice | 9086 | V | 50°01'28,03" | 15°47'27,93" | 24/1 | Statutární Město Pardubice |
| Parník | 621820 | Česká Třebová | 6371 | V | 49°54'56,35" | 16°25'54,04" | 581/4 | Město Česká Třebová |
| Paršovice | 718106 | Paršovice | 4020 | V | 49°29'53,53" | 17°42'35,84" | 303/2 | Římskokatolická farnost Paršovice |
| Partutovice | 718122 | Partutovice | 727 | V | 49°37'53,59" | 17°42'29,42" | 65/2 | Římskokatolická farnost Partutovice |
| Partutovice | 718122 | Partutovice | 6210 | V | 49°38'03,03" | 17°42'34,47" | 960/4 | Obec Partutovice |
| Pasečná | 635286 | Přední Výtoň | 1082 | V | 48°38'28,74" | 14°06'19,92" | 2824, 2825/1 | Obec Přední Výtoň |
| Paseka u Šternberka | 718165 | Paseka | 3912 | V | 49°47'44,08" | 17°13'44,62" | 65 | Obec Paseka |
| Paseky nad Jizerou | 718203 | Paseky nad Jizerou | 798 | V | 50°43'27,10" | 15°24'04,23" | 2 | Obec Paseky |
| Paskov | 718211 | Paskov | 7967 | V | 49°43'42,70" | 18°17'02,42" | 1573 | Obec Paskov |
| Pasohlávky | 718220 | Pasohlávky | 1064 | V | 48°54'05,87" | 16°32'15,34" | 1213 | Obec Pasohlávky |
| Pasohlávky | 718220 | Pasohlávky | 3489 | V | 48°54'11,27" | 16°32'52,92" | 1121/15 | Obec Pasohlávky |
| Pastviny u Klášterce nad Orlicí | 718238 | Pastviny | 1948 | V | 50°05'35,47" | 16°34'02,34" | 1782/3 | Obec Pasviny |
| Pašovice na Moravě | 718254 | Pašovice | 2015 | V | 49°04'44,67" | 17°38'52,92" | 1814 | Obec Pašovice |
| Pátek u Loun | 718271 | Peruc | 3237 | V | 50°22'40,02" | 13°55'38,70" | 247/2 | Obec Peruc |
| Pátek u Poděbrad | 718262 | Pátek | 1789 | V | 50°10'09,93" | 15°09'34,81" | 284/5 | Obec Pátek |
| Pavlice | 718319 | Pavlice | 1957 | V | 48°58'24,03" | 15°54'02,12" | 2029/1 | Obec Pavlice |
| Pavličky | 771287 | Tuhaň | 1226 | V | 50°32'37,97" | 14°29'05,19" | 229/3 | Obec Tuhaň |
| Pavlíkov | 718327 | Pavlíkov | 1492 | V | 50°03'18,39" | 13°44'37,18" | 321/2 | Římskokatolická farnost Petrovice u Rakovníka |
| Pavlišov | 718343 | Náchod | 1719 | V | 50°27'05,64" | 16°10'11,07" | 264/4 | Město Náchod |

| Katastrální území (KÚ) | Kód KÚ | Oblast | Výměra celkem | V/NV | Severní | Východní | Parcelní číslo | Vlastnické právo k pozemku |
|--------------------------------|--------|----------------------|---------------|------|--------------|--------------|----------------------------|--|
| Pavlov | 718432 | Pavlov | 6081 | V | 49°27'12,54" | 15°55'16,30" | 475 | Obec Pavlov |
| Pavlov u Dolních Věstonic | 718394 | Pavlov | | V | 48°52'28,95" | 16°40'02,52" | | |
| Pavlov u Loštic | 718467 | Pavlov | 2049 | V | 49°44'39,51" | 16°53'11,08" | 215/4 | Obec Pavlov |
| Pavlov u Stonařova | 718416 | Pavlov | 1597 | V | 49°14'37,21" | 15°33'17,43" | 45 | Římskokatolická farnost Pavlov (Třešť) |
| Pavlovice u Jestřebí | 718548 | Jestřebí | 1478 | V | 50°36'04,96" | 14°31'46,52" | 661 | Obec Jestřebí |
| Pavlovice u Kojetína | 718564 | Pavlovice u Kojetína | 4494 | V | 49°18'01,33" | 17°12'50,74" | 859 | Obec Dřínov, Česká republika |
| | | | | | | | 902/1 | Marie Růžičková |
| | | | | | | | 902/3 | Miroslav Urbánek |
| | | | | | | | 902/5 | Jaroslava a Petr Strašákovi |
| | | | | | | | 902/9 | Danuše Lechnerová |
| Pavlovice u Přerova | 718581 | Pavlovice u Přerova | 6254 | V | 49°28'14,40" | 17°33'05,40" | 264 | Obec Pavlovice u Přerova |
| Pazderna | 718602 | Pazderna | 4964 | V | 49°42'16,64" | 18°26'12,33" | 288/2 | Obec Pazderna |
| Pecka | 718696 | Pecka | 4487 | V | 50°29'01,30" | 15°36'26,53" | 343/2 | Římskokatolická farnost Pecka |
| Pečice | 718769 | Pečice | 2897 | V | 49°36'14,37" | 14°06'15,48" | 563 | |
| Pěčín u Rychnova nad Kněžnou | 718815 | Pěčín | 1165 | V | 50°09'22,27" | 16°25'22,36" | 563 | Obec Pěčín |
| Pečky | 718823 | Pečky | 9695 | V | 50°05'25,62" | 15°00'49,24" | 2292 | Město Pečky |
| Pekařov | 660370 | Jindřichov | 575 | V | 50°04'31,35" | 17°01'16,72" | 1 | Obec Jindřichov |
| Pěkná | 796379 | Nová Pec | 940 | V | 48°51'06,91" | 13°55'59,77" | 934 | Obec Nová Pec |
| Pelhřimov | 718912 | Pelhřimov | 35174 | V | 49°25'38,75" | 15°14'01,14" | 2217/1, 2214, 2231/2, 2211 | Město Pelhřimov |
| | | | | | | | 2217/2 | Anna Krásová |
| | | | | | | | 221 | Z. Buchta, M. Prokešová |
| Pelhřimov | 718912 | Pelhřimov | 100 | V | 49°27'38,54" | 15°16'39,38" | 2 | Římskokatolická farnost Pelhřimov |
| Penčice | 719056 | Přerov | 5175 | V | 49°31'10,17" | 17°25'05,24" | 250 | Římskokatolická farnost Penčice |
| Pěňčín | 719170 | Pěňčín | 1454 | V | 50°35'35,70" | 15°04'16,54" | 128/1 | Obec Pěňčín |
| Pěňčín na Moravě | 719200 | Pěňčín | 3091 | V | 49°34'09,08" | 17°00'55,28" | 589/3 | Obec Pěňčín |
| Perálec | 719226 | Perálec | 597 | V | 49°49'33,52" | 16°04'55,98" | 93 | Farní sbor Českobratrské církve evangelické v Proseči u Skutče |
| Perná | 719242 | Perná | 2204 | V | 48°51'03,49" | 16°37'45,14" | 843 | Obec Perná |
| Pernarec | 719293 | Pernarec | 2783 | V | 49°50'18,39" | 13°06'28,98" | 31, 850/5 | Obec Pernarec |
| Pernink | 719315 | Pernink | 6685 | V | 50°21'54,97" | 12°47'16,79" | 1744/2 | Obec Pernink |
| Pertoltice u Zruče nad Sázavou | 719480 | Pertoltice | 2225 | V | 49°45'05,35" | 15°10'49,20" | 234/2 | Obec Pertoltice |
| Peruc | 719528 | Peruc | 2579 | V | 50°20'26,47" | 13°57'25,42" | 411/3 | Římskokatolická farnost Peruc |
| Peruc | 719528 | Peruc | | V | 50°20'36,83" | 13°57'42,09" | | |
| Pětipsy | 719561 | Pětipsy | 2503 | V | 50°19'24,99" | 13°20'43,68" | 491 | Obec Pětipsy |
| Petlery | 630713 | Domašín | 807 | V | 50°24'40,09" | 13°09'38,79" | 953/2 | Obec Domašín |
| Petrohrad | 719692 | Petrohrad | 2440 | V | 50°07'24,08" | 13°26'20,57" | 279 | Obec Petrohrad |
| Petrov nad Desnou | 719790 | Rapotín | 12627 | V | 49°59'52,14" | 17°01'26,17" | 25 | Obec Rapotín |
| Petrov u Hodonína | 719773 | Petrov | 3784 | V | 48°52'51,88" | 17°16'40,93" | 633/1 | Obec Petrov |
| Petrovice | 732613 | Praha | 4732 | V | 50°02'10,19" | 14°33'54,26" | 427 | Hlavní město Praha |
| Petrovice I | 720224 | Petrovice I | 1324 | V | 49°48'47,16" | 15°17'47,84" | 462/2 | Římskokatolická farnost Červené Janovice |
| Petrovice u Chabařovic | 720097 | Petrovice | 3664 | V | 50°47'21,11" | 13°58'27,21" | 1403 | Obec Petrovice |
| Petrovice u Jihlavy | 736759 | Puklice | 1492 | V | 49°22'37,63" | 15°40'01,03" | 29 | Česká republika – Obce: Puklice, Velký Beranov |
| Petrovice u Karviné | 720356 | Petrovice u Karviné | 4596 | V | 49°54'07,99" | 18°32'25,15" | 1579/1 | Obec Petrovice u Karviné |
| | | | | | | | 1579/2 | Helena Zarembová |
| | | | | | | | 1579/3 | Římskokatolická farnost Petrovice u Karviné |
| Petrovice u Lanškrouna | 720143 | Petrovice | 580 | V | 49°59'18,95" | 16°32'35,50" | 297/2 | Obec Petrovice |

| | | | | | | | | |
|---------------------------------|--------|-----------------------|-------|----|--------------|--------------|----------------|---|
| Petrovice u Moravského Krumlova | 720178 | Petrovice | 1872 | V | 49°00'34,44" | 16°17'23,44" | 1 | Obec Patrovice |
| Petrovice u Nového Bydžova | 720127 | Petrovice | 2870 | V | 50°17'25,64" | 15°36'14,77" | 13/1 | Obec Petrovice |
| Petrovice u Rakovníka | 719927 | Petrovice | 2455 | V | 50°03'38,59" | 13°38'37,36" | 749 | Římskokatolická farnost Petrovice u Rakovníka |
| Petrovice u Sedlčan | 719889 | Petrovice | 3708 | V | 49°33'09,43" | 14°20'00,76" | 224/2 | Římskokatolická farnost Petrovice u Sedlčan |
| Petrovice u Sušice | 720020 | Petrovice u Sušice | 3176 | V | 49°13'13,26" | 13°26'30,80" | 53 | Římskokatolická farnost Petrovice u Sušice |
| Petrovice v Lužických horách | 720071 | Jablonné v Podještědí | 1291 | V | 50°48'31,20" | 14°46'07,09" | 47 | Město Jablonné v Podještědí |
| Petrovice ve Slezku | 656984 | Petrovice | 913 | V | 50°14'24,54" | 17°26'48,55" | 1620/4, 1621/2 | Obec Petrovice |
| Petřikovice u Trutnova | 654931 | Vlčice | 1178 | V | 50°35'54,04" | 15°59'28,08" | 627 | Obec Chvaleč |
| Petřvald u Karviné | 720488 | Petřvald | 18250 | V | 49°49'53,00" | 18°23'02,95" | 12/1 | Město Petřvald |
| Pchery | 720542 | Pchery | | V | 50°11'42,99" | 14°06'41,06" | | |
| Pičín | 720551 | Pičín | 4503 | V | 49°45'02,70" | 14°03'37,16" | 1318 | Římskokatolická farnost Pičín |
| Pihel | 720585 | Nový Bor | 2486 | V | 50°43'51,78" | 14°33'21,87" | 1049/3 | Město Nový Bor |
| Pikov | 607690 | Borotín | 1485 | V | 49°28'55,36" | 14°36'09,93" | 33 | Obec Borotín |
| Pila | 720593 | Pila | 1962 | V | 50°10'31,16" | 12°55'45,27" | 583 | Obec Pila |
| Pilníkov I | 720615 | Pilníkov | 3978 | V | 50°31'52,50" | 15°49'24,72" | 331 | Obec Pilníkov |
| Písařov | 720658 | Písařov | 1300 | V | 50°00'24,49" | 16°47'57,66" | 181 | Římskokatolická farnost Písařov |
| Písečná u Jeseníka | 720691 | Písečná | 1872 | V | 50°16'22,22" | 17°15'15,51" | 958 | Římskokatolická farnost Písečná |
| Písečná u Žamberka | 720674 | Písečná | 1230 | V | 50°02'39,14" | 16°26'46,18" | 1321/1 | Římskokatolická farnost děkanství Žamberk |
| Písečné u Slavonic | 720721 | Písečné | 1560 | NV | 48°57'42,26" | 15°27'24,76" | 1386/1 | Židovská obec v Praze |
| Písek | 720755 | Písek | 4255 | V | 49°19'36,68" | 14°07'19,67" | 587/2 | Město Písek |
| Písek | 720755 | Písek | 4461 | NV | 49°18'59,36" | 14°07'35,41" | 807/2 | Židovská obec v Praze |
| Písek | 720755 | Písek | 13817 | V | 49°18'27,17" | 14°08'34,93" | 285 | Římskokatolická farnost Písek |
| Písek | 720755 | Písek | 96195 | V | 49°18'58,37" | 14°10'12,75" | 2493/1 | Město Písek |
| Písek u Chlumce nad Cidlinou | 720917 | Písek | 1895 | V | 50°09'30,36" | 15°29'57,66" | 238 | Obec Písek |
| Pískov | 720950 | Troubelice | 2779 | V | 49°49'07,90" | 17°02'24,31" | 289 | Obec Troubelice |
| Písková Lhota | 720968 | Písková Lhota | 1631 | NV | 50°22'14,84" | 14°52'27,31" | 80/1 | Židovská obec v Praze |
| Písková Lhota u Poděbrad | 720976 | Písková Lhota | 2067 | V | 50°07'56,42" | 15°03'16,35" | 1298/4 | Obec Písková Lhota |
| Pístina | 720992 | Pístina | 816 | NV | 49°04'06,84" | 14°53'09,71" | 991/1 | Židovská obec v Praze |
| Pístov | 652229 | Chodová Planá | 1666 | V | 49°55'26,99" | 12°45'59,39" | 294/2 | Obec Chodová Planá |
| Pístov | 652229 | Chodová Planá | | V | 49°55'20,20" | 12°45'52,04" | | |
| Pístovice | 737364 | Račice - Pístovice | 4103 | V | 49°16'03,58" | 16°53'28,36" | 355/35 | Česká republika – MNV Račice Pístovice |
| Píšť | 721085 | Píšť | 4982 | V | 49°58'46,30" | 18°11'40,65" | 544 | Obec Píšť |
| Pištín | 721115 | Pištín | 1289 | V | 49°02'45,91" | 14°20'03,57" | 55/3 | Obec Pištín |
| Pitárné | 788007 | Vysoká | 3219 | V | 50°14'50,46" | 17°35'59,87" | 1445 | Obec Vysoká |
| Pitín | 721158 | Pitín | 8118 | V | 49°02'23,04" | 17°50'59,34" | 25, 2262/1 | Obec Pitín |
| | | | | | | | 24 | Římskokatolická farnost Pitín |
| Pitrov | 751928 | Soběšovice | 5031 | V | 49°43'58,10" | 18°27'42,20" | 397/2 | Obec Soběšovice |
| Pivín | 721166 | Pivín | 2157 | V | 49°22'59,84" | 17°10'52,05" | 482/1 | Římskokatolická farnost Pivín |
| | | | | | | | 482/2 | Obec Pivín |
| Pivoň | 697478 | Mnichov | 1156 | V | 49°29'19,12" | 12°44'23,51" | 145 | Obec Mnichov |
| Pivonice u Pohorské Vsi | 724785 | Pohorská Ves | 1414 | V | 48°40'07,47" | 14°38'50,74" | 31 | Římskokatolická farnost Pohorská Ves |
| Pivonín | 721191 | Zábřeh | 1295 | V | 49°53'42,69" | 16°48'54,29" | 276/2 | Město Zábřeh |
| Planá nad Lužnicí | 721336 | Planá nad Lužnicí | 8437 | V | 49°21'57,54" | 14°42'00,69" | 1547 | Město Planá nad Lužnicí |
| Planá u Českých Budějovic | 641618 | Planá | 1710 | V | 48°56'39,94" | 14°27'07,57" | 315 | Obec Planá |
| Planá u Mariánských Lázní | 721280 | Planá | 14456 | V | 49°52'22,23" | 12°44'39,31" | 411/2 | Město Planá |
| Planá u Nynic | 708402 | Hromnice | 2180 | V | 49°51'27,48" | 13°30'23,67" | 317 | Římskokatolická farnost Dýšina |

| Katastrální území (KÚ) | Kód KÚ | Oblast | Výměra celkem | V/NV | Severní | Východní | Parcelní číslo | Vlastnické právo k pozemku |
|--------------------------|--------|---------------------|---------------|------|--------------|--------------|------------------------|---|
| Plaňany | 721387 | Plaňany | 5215 | V | 50°03'03,30" | 15°01'57,26" | 20, 23/2 | Římskokatolická farnost Pečky |
| Plánice | 721476 | Plánice | 7918 | V | 49°22'56,14" | 13°30'01,50" | 2198/17 2204 | Město Plánice Farní Obec v Nicově |
| Plánice | 721476 | Plánice | 4257 | V | 49°23'22,03" | 13°27'53,04" | 1153 | Římskokatolická farnost Plánice |
| Plasy | 721531 | Plasy | 7725 | V | 49°56'04,32" | 13°23'38,58" | 40 | Město Plasy |
| Platěnice | 698491 | Moravany | 1865 | V | 50°00'49,15" | 15°57'11,95" | 278/2 | Obec Moravany |
| Plaveč | 721557 | Plaveč | 1930 | V | 48°56'04,76" | 16°04'52,67" | 1640/2 | Obec Plaveč |
| Plavy | 721581 | Plavy | 510 | V | 50°41'40,69" | 15°19'20,64" | 909/2 | Česká republika – Lesy České republiky, s.p. |
| Plavy | 721581 | Plavy | 2641 | V | 50°41'41,22" | 15°19'19,09" | 910 | Obec Plavy |
| Plazy | 721590 | Plazy | 1495 | V | 50°24'52,58" | 14°58'25,65" | 10 | Římskokatolická farnost Plazy |
| Plazy | 721590 | Plazy | | V | 50°25'01,90" | 14°58'20,02" | 256/2 | |
| Plenkovice | 674265 | Plenkovice | 916 | V | 48°55'20,16" | 15°59'54,54" | 245 | Obec Plenkovice |
| Pleš | 751189 | Bělá nad Radbuzou | | V | 49°32'44,80" | 12°36'09,81" | 780 | |
| Pleše | 721697 | Pleše | 1095 | V | 49°11'32,95" | 14°49'18,32" | 1203/3 | Obec Pleše |
| Plešovec | 721743 | Chropyně | 1798 | V | 49°20'21,98" | 17°22'48,21" | 33 | Město Chropyně |
| Plotiště nad Labem | 721930 | Hradec Králové | 7535 | V | 50°14'26,28" | 15°48'14,70" | 135/3, 135/6 | Statutární Město Hradec Králové |
| Pluhův Žďár | 721956 | Pluhův Žďár | 1808 | V | 49°13'27,85" | 14°53'30,81" | 11 | Obec Pluhův Žďár |
| Plumlov | 721964 | Plumlov | 9545 | V | 49°27'59,56" | 16°59'55,81" | 1445/1, 1445/2 | Město Plumlov |
| Plzeň | 721981 | Plzeň | 10533 | V | 49°44'23,06" | 13°23'09,33" | 1213/1 | Římskokatolická farnost Plzeň u katedrály sv. Bartoloměje |
| Plzeň | 721981 | Plzeň | 13228 | V | 49°45'31,56" | 13°22'44,44" | 12076/2 | Statutární Město Plzeň |
| Pňovany | 722804 | Pňovany | 2142 | NV | 49°46'21,91" | 13°07'26,84" | 349 | Federace židovských obcí v České republice |
| Pňovice | 722855 | Pňovice | 4140 | V | 49°43'38,78" | 17°10'02,74" | 595/1 595/2 | Obec Pňovice Římskokatolická farnost Pňovice |
| Poběžovice u Domažlic | 722863 | Poběžovice | 4643 | NV | 49°30'58,50" | 12°47'32,57" | 734 | Federace židovských obcí v České republice |
| Poběžovice u Domažlic | 722863 | Poběžovice | 13976 | V | 49°31'04,10" | 12°48'21,04" | 881 | Město Poběžovice |
| Poboří | 761281 | Plaňany | 856 | V | 50°01'32,41" | 15°03'04,39" | 611/2 | Obec Plaňany |
| Pobučí | 722910 | Jestřebí | 1309 | V | 49°50'41,04" | 16°51'17,41" | 430/2 | Římskokatolická farnost Zvole u Zábřehu |
| Pocinovice | 722936 | Pocinovice | 2284 | V | 49°20'37,09" | 13°08'26,29" | 4336/1 | Římskokatolická farnost Kdyně |
| Počaply | 672971 | Králův Dvůr | 20154 | V | 49°56'35,75" | 14°01'15,34" | 106/5, 111/3, 112/1 | Město Králův Dvůr, obce Trubská, Koněprusy, Svatá, Trubín |
| Počaply u Terezína | 622591 | Terezín | 1313 | V | 50°31'20,63" | 14°11'57,09" | 1 | Město Terezín |
| Počátky | 723002 | Počátky | 1531 | V | 49°16'13,89" | 15°16'38,38" | 1092 | Obec Počátky |
| Počátky | 723002 | Počátky | 11784 | V | 49°15'53,81" | 15°14'30,97" | 1473, 1476 | Obec Počátky |
| Počedělice | 723100 | Počedělice | 1136 | V | 50°22'14,99" | 13°53'10,39" | 121 | Římskokatolická farnost Chožov |
| Počenice | 723126 | Počenice - Tetětice | 2929 | V | 49°16'24,48" | 17°14'06,00" | 270/1, 270/2, 270/3 | Obec Počenice - Tetětice |
| Počepice | 723151 | Počepice | 3388 | V | 49°35'48,96" | 14°22'44,99" | 99/1 | Římskokatolická farnost Počepice |
| Počerný | 753831 | Karlovy Vary | 1541 | V | 50°13'58,67" | 12°49'04,56" | 1049 | Město Karlovy Vary |
| Podbořanky | 795071 | Drahouš | 597 | V | 50°03'08,90" | 13°26'54,80" | 1757 | Jaroslav Folk |
| Podbořanky | 795071 | Drahouš | 684 | V | 50°02'58,73" | 13°26'55,86" | 775/3 | Obec Jesenice |
| Podbořanský Rohozec | 723223 | Podbořanský Rohozec | 1699 | V | 50°12'55,08" | 13°16'03,58" | 535/1 | Obec Podbořanský Rohozec |
| Podbořany | 723231 | Podbořany | 626 | V | 50°13'27,84" | 13°25'17,18" | 1725/2 | Město Podbořany |
| Podbořany | 723231 | Podbořany | 15519 | V | 50°13'02,34" | 13°24'53,19" | 1756/1, 1756/3, 1756/2 | Město Podbořany |
| Podbřezí | 723398 | Podbřezí | 691 | NV | 50°15'46,07" | 16°13'07,90" | 249 | Židovská obec v Praze |
| Podbřežice | 668915 | Podbřežice | 783 | V | 49°12'37,10" | 16°55'40,70" | 63/1 | Obec Podbřežice |
| Podhořany u Nových Hradů | 680516 | Leština | 2310 | V | 49°51'57,56" | 16°08'14,42" | 211/1 | Obec Javorník, Obec Libecina, Obec Leština |
| Podhoří na Moravě | 723711 | Lipník nad Bečvou | 1342 | V | 49°34'13,78" | 17°37'41,45" | 172/5 | Římskokatolická farnost Podhoří |

| | | | | | | | | |
|-------------------------------|--------|------------------------|-------|----|--------------|--------------|----------------|--|
| Podhradí nad Dyjí | 723789 | Podhradí nad Dyjí | 1319 | V | 48°53'53,20" | 15°41'11,71" | 384/4 | Obec Podhradí nad Dyjí |
| Podhradí u Aše | 669261 | Podhradí | 3471 | V | 50°15'20,70" | 12°11'46,16" | 1520, 1524/2 | Obec Podhradí |
| Podivice na Moravě | 723827 | Podivice | 996 | V | 49°22'05,82" | 17°00'37,49" | 104/5 | Římskokatolická farnost Podivice |
| Podivín | 723835 | Podivín | 7104 | NV | 48°49'51,29" | 16°50'51,35" | 2529 | Federace židovských obcí v České republice |
| Podivín | 723835 | Podivín | 8938 | V | 48°49'48,21" | 16°50'47,31" | 1435 | Město Podivín |
| Podklášteří | 769916 | Třebíč | 11147 | NV | 49°13'12,44" | 15°52'47,71" | 89/2 | Židovská obec Brno |
| Podlázky | 900125 | Mladá Boleslav | 1913 | V | 50°26'01,09" | 14°52'50,67" | 731 | Záduší filiálního kostela sv. Michala v Michalovicích |
| Podlesí nad Odrou | 723916 | Budišov nad Budišovkou | 1945 | V | 49°45'52,02" | 17°35'36,81" | 170 | |
| Podlesí pod Pradědem | 743364 | Světlá Hora | 661 | V | 50°02'02,12" | 17°20'00,77" | 369 | Obec Světlá Hora |
| Podlesí - město | 723932 | Malá Morava | 2277 | V | 50°04'24,71" | 16°51'32,27" | 160 | Obec Malá Morava |
| Podmokly | 625141 | Děčín | 27274 | V | 50°47'07,69" | 14°10'58,96" | 2/1 | Statutární město Děčín |
| Podmokly | 625141 | Děčín | 27274 | V | 50°47'09,64" | 14°10'54,76" | 2/1 | Statutární město Děčín |
| Podmoky u Golčova Jeníkova | 635537 | Podmoky | 1156 | V | 49°50'01,96" | 15°26'24,25" | 1085/2 | Obec Podmoky |
| Podmoky u Městce Králové | 724084 | Podmoky | 3531 | V | 50°11'40,46" | 15°14'30,81" | 141/2 | Obec Podmoky |
| Podmolí | 724114 | Podmolí | 675 | V | 48°50'56,97" | 15°56'36,65" | 677/2 | Obec Podmolí |
| Podmyče | 724122 | Podmyče | 573 | V | 48°52'57,70" | 15°47'07,41" | 66 | Obec Podmyče |
| Podolí | 728152 | Praha | 7437 | V | 50°03'12,23" | 14°25'34,34" | 844 | Hlavní město Praha |
| Podolí u Brna | 724254 | Podolí | 2829 | V | 49°11'14,77" | 16°43'11,08" | 941 | |
| Podolí u Mohelnice | 724327 | Mohelnice | 1410 | V | 49°46'47,70" | 16°53'55,35" | 769/2, 770/2 | Město Mohelnice |
| Podolí u Přerova | 724319 | Podolí | | V | 49°26'40,92" | 17°31'18,75" | 113 | |
| Podolíby | 672513 | Králíky | 1056 | V | 50°16'51,68" | 15°33'43,27" | 376/4 | Obec Králíky |
| Podštěly | 655571 | Chyše | 3331 | V | 50°06'21,12" | 13°15'23,53" | 422 | Římskokatolická farnost Žlutice |
| Podúlišany | 724513 | Podúlišany | 992 | V | 50°07'44,34" | 15°43'58,53" | 58 | Římskokatolická farnost Staré Ždánice |
| Podveky | 716928 | Podveky | 1885 | V | 49°49'21,39" | 14°59'46,21" | 326 | Římskokatolická farnost Rataje nad Sázavou |
| Podvihov | 724637 | Opava | 1923 | V | 49°51'57,90" | 17°57'58,32" | 917 | Statutární město Opava |
| Pohled | 724645 | Pohled | 4320 | V | 49°36'31,50" | 15°38'47,37" | 614 | |
| Pohnání | 724734 | Pohnání | 8308 | V | 49°28'37,65" | 14°48'55,35" | 307/3 | Obec Pohnání |
| Pohoř | 724815 | Odry | 1152 | V | 49°39'32,95" | 17°52'07,65" | 6 | Římskokatolická farnost Pohoř |
| Pohořany na Moravě | 724858 | Dolany | 665 | V | 49°40'19,39" | 17°22'33,90" | 71 | Obec Dolany |
| Pohořelice nad Jihlavou | 724866 | Pohořelice | 2139 | V | 48°58'02,90" | 16°35'23,45" | 922 | Česká republika – Úřad pro zastupování státu ve věcech majetkových |
| Pohořelice nad Jihlavou | 724866 | Pohořelice | 4099 | V | 48°58'44,62" | 16°31'01,20" | 118 | Římskokatolická farnost Pohořelice |
| Pohořelice nad Jihlavou | 724866 | Pohořelice | 8682 | NV | 48°58'56,82" | 16°31'08,77" | 888 | Federace židovských obcí v České republice |
| Pohořelice u Napajedel | 724882 | Pohořelice | 2754 | V | 49°10'05,68" | 17°33'01,24" | 891 | Římskokatolická farnost Pohořelice |
| Pohoří na Šumavě | 724807 | Pohorská Ves | 2057 | V | 48°36'17,00" | 14°41'40,33" | 513 | Obec Pohorská Ves |
| Pohoří u Dobrušky | 724939 | Pohoří | 1664 | V | 50°17'20,24" | 16°05'46,00" | 883 | Obec Pohoří |
| Pohoří u Mirovic | 696200 | Mišovice | 2778 | V | 49°29'09,79" | 14°00'43,37" | 187 | Obec Mišovice |
| Pohoří u Stružince | 757225 | Stružinec | 952 | V | 50°34'02,36" | 15°22'00,37" | 1001/3, 1001/4 | Obec Stružinec |
| Pohřebačka | 724947 | Opatovice nad Labem | 3929 | V | 50°09'52,76" | 15°47'06,13" | 39/2 | Obec Opatovice nad Labem |
| Pochvalov | 724955 | Pochvalov | 1228 | V | 50°14'01,88" | 13°47'44,68" | 165/2 | Obec Pochvalov |
| Pojbuky | 724980 | Pojbuky | 3319 | V | 49°29'37,29" | 14°53'45,90" | 243/3 | Marie Koblicová, Ing. Miroslav Koblic |
| Polanka nad Odrou | 725081 | Ostrava | 7171 | V | 49°46'35,47" | 18°10'26,40" | 747/2 | Statutární město Ostrava |
| Polanka nad Odrou | 725081 | Ostrava | 7759 | V | 49°46'37,83" | 18°10'27,39" | 747/1 | Statutární město Ostrava |
| Polánka u Moravského Krumlova | 725064 | Moravský Krumlov | 1216 | V | 49°04'02,82" | 16°18'09,11" | 400 | Město Moravský Krumlov |
| Poleň | 725245 | Poleň | 2614 | V | 49°25'40,17" | 13°10'34,91" | 889 | Římskokatolická farnost Klatovy |
| Polešovice | 725251 | Polešovice | 10068 | V | 49°01'56,79" | 17°20'53,20" | 2441, 2440/7 | Římskokatolická farnost Polešovice |
| Polevsko | 725269 | Polevsko | 2578 | V | 50°47'12,10" | 14°31'45,55" | 551 | Římskokatolická farnost Polevsko |

| Katastrální území (KÚ) | Kód KÚ | Oblast | Výměra celkem | V/NV | Severní | Východní | Parcelní číslo | Vlastnické právo k pozemku |
|-------------------------------|--------|-----------------------------|---------------|------|--------------|--------------|----------------------|--|
| Police nad Metují | 725323 | Police nad Metují | 10620 | V | 50°32'17,20" | 16°14'11,02" | 87 | Římskokatolická farnost děkanství Police nad Metují |
| Police u Jemnice | 725285 | Police | 1727 | NV | 48°57'41,17" | 15°37'46,48" | 919 | Federace židovských obcí v České republice |
| Polička | 725358 | Polička | 10364 | V | 49°42'53,03" | 16°15'16,42" | 2891 | Město Polička |
| Polička | 725358 | Polička | 642 | NV | 49°42'55,20" | 16°15'17,12" | 2896/2 | Židovská obec v Praze |
| Polička | 725358 | Polička | 10364 | V | 49°42'47,56" | 16°15'38,78" | 110 | Římskokatolická farnost Polička |
| Polkovice | 725480 | Polkovice | 1933 | V | 49°23'16,12" | 17°15'37,10" | 324 | Obec Polkovice |
| Polná | 725498 | Polná | 14578 | V | 49°29'25,51" | 15°43'17,96" | 85, 1313/3 1313/5 | Římskokatolická farnost děkanství Polná Město Polná |
| Polná | 725498 | Polná | 1480 | V | 49°29'03,14" | 15°42'46,30" | 317 | Římskokatolická farnost děkanství Polná |
| Polná | 725498 | Polná | 3540 | NV | 49°29'34,66" | 15°42'44,89" | 736 | Židovská obec v Praze |
| Polní Voděrady | 629189 | Polní Voděrady | 1316 | V | 49°59'35,50" | 15°05'36,38" | 40 | Římskokatolická farnost Kolín |
| Polom u Hranic | 725536 | Polom | 2047 | V | 49°34'44,21" | 17°50'06,68" | 551, 552 | Obec Polom |
| Polubný | 669750 | Kořenov | 3246 | V | 50°45'25,02" | 15°21'31,22" | 1538/2 | Obec Kořenov |
| Polubný | 669750 | Kořenov | 7052 | V | 50°46'15,49" | 15°20'42,51" | 1/1, 505/2 | Obec Kořenov |
| Pomezí | 725552 | Pomezí | 3234 | V | 49°42'37,25" | 16°19'38,76" | 766/2 | Obec Pomezí |
| Pomezí pod Landštejnem | 754579 | Staré Město pod Landštejnem | | V | 49°01'29,04" | 15°13'34,94" | | |
| Poniklá | 725684 | Poniklá | 6558 | V | 50°39'41,73" | 15°28'01,17" | 1734 | Obec Poniklá |
| Popelín | 725722 | Popelín | 4422 | V | 49°12'53,45" | 15°11'00,47" | 35/1 | Obec Popelín |
| Popice | 725757 | Popice | 3161 | V | 48°55'38,28" | 16°40'17,69" | 447 | Římskokatolická farnost Popice |
| Popice u Znojma | 669121 | Znojmo | 569 | V | 48°49'19,07" | 16°00'54,02" | 2 | Město Znojmo |
| Popovice u Benešova | 725803 | Popovice | 3631 | V | 49°41'49,29" | 14°45'00,63" | 1347, 1348/4 | Římskokatolická farnost Popovice u Benešova |
| Popovice u Jičína | 725838 | Jičín | 1812 | V | 50°24'47,90" | 15°22'33,23" | 1/1 1/2 | Římskokatolická farnost Popovice Město Jičín |
| Popovice u Kroměříže | 739618 | Rataje | 1571 | V | 49°16'33,16" | 17°19'55,11" | 127/2 | Obec Rataje |
| Popovice u Uherského Hradiště | 725862 | Popovice | 3982 | V | 49°03'03,57" | 17°31'20,26" | 180, 389/2 | Římskokatolická farnost Popovice u Uherského Hradiště |
| Popovičky | 627704 | Popovičky | 2831 | V | 49°57'42,02" | 14°36'01,79" | 101/2 | Obec Popovičky |
| Pornice | 717363 | Pačlavice | 1853 | V | 49°15'08,98" | 17°10'49,51" | 878/2 | Obec Pačlavice |
| Pořejov | 646253 | Hošťka | 1676 | V | 49°44'00,89" | 12°35'20,72" | 703/2 | PROMĚNA, Pořejov s.r.o. |
| Poříčany | 725986 | Poříčany | 3933 | V | 50°06'11,30" | 14°55'37,22" | 804 | |
| Poříčí nad Sázavou | 726036 | Poříčí nad Sázavou | 731 | V | 49°50'24,74" | 14°40'49,79" | 12 | Římskokatolická farnost Poříčí nad Sázavou |
| Poříčí nad Sázavou | 726036 | Poříčí nad Sázavou | 1601 | V | 49°50'10,50" | 14°40'31,33" | 298 | Římskokatolická farnost Poříčí nad Sázavou |
| Poříčí nad Sázavou | 726036 | Poříčí nad Sázavou | 7239 | V | 49°50'00,07" | 14°40'51,93" | 367/1 | Obec Poříčí nad Sázavou |
| Pořín | 726087 | Dolní Hořice | 9060 | V | 49°24'56,46" | 14°52'06,32" | 556/1, 556/2 | |
| Postoloprty | 726117 | Postoloprty | 3231 | NV | 50°21'52,06" | 13°41'31,66" | 786 | Židovská obec Teplice |
| Postoloprty | 726117 | Postoloprty | 11715 | V | 50°21'48,34" | 13°41'41,42" | 855, 858 | Město Postoloprty |
| Postřelmov | 726176 | Postřelmov | 6714 | V | 49°54'21,49" | 16°54'36,61" | 33, 34, 36 37, 38 | Římskokatolická farnost Postřelmov Obec Postřelmov |
| Postřelmůvek | 726184 | Postřelmůvek | 1102 | V | 49°55'11,14" | 16°52'47,70" | 418/2 | MNV Postřelmůvek |
| Postupice | 726273 | Postupice | 2395 | V | 49°43'32,65" | 14°46'29,72" | 400/2 | Římskokatolická farnost Postupice |
| Pošná | 726320 | Pošná | 7311 | V | 49°27'26,77" | 15°02'45,92" | 713/4 | |
| Poštonná | 726346 | Břeclav | 8453 | V | 48°44'55,03" | 16°51'27,87" | 1901 | Město Břeclav |
| Potěhy | 726419 | Potěhy | 2814 | V | 49°52'06,69" | 15°25'00,91" | 1473 | Římskokatolická farnost Potěhy |
| Potštát - Horní Předměstí | 726486 | Potštát | 373 | V | 49°38'24,49" | 17°39'01,57" | 106/5 | Česká republika – Vojenské lesy a statky Česká republika, s.p. |
| Potštát - Horní Předměstí | 726486 | Potštát | 4017 | V | 49°38'23,00" | 17°39'01,69" | 41 | Obec Potštát |
| Potštejn | 726508 | Potštejn | 4930 | V | 50°05'24,81" | 16°18'12,26" | 328/1 | Římskokatolická farnost Potštejn |

| | | | | | | | | |
|----------------------|--------|----------------------|-------|----|--------------|--------------|-------------|--|
| Potůčnick | 637220 | Hanušovice | 652 | V | 50°03'52,85" | 16°58'31,92" | 509/2 | Město Hanušovice |
| Potvorov | 726532 | Potvorov | 2004 | V | 50°01'00,97" | 13°24'05,81" | 52 | Římskokatolická farnost Kralovice |
| Pouchov | 726559 | Hradec Králové | 13913 | V | 50°13'44,49" | 15°50'41,15" | 350 | Statutární Město Hradec Králové |
| Pouchov | 726559 | Pouchov | 3296 | NV | 50°13'45,55" | 15°50'38,77" | 351/1 | Židovská obec v Praze |
| Pouchov | 726559 | Hradec Králové | 16411 | V | 50°13'47,91" | 15°50'45,40" | 101 | Římskokatolická farnost Hradec Králové - Pouchov |
| Pouzdřany | 726729 | Pouzdřany | 3287 | V | 48°55'51,01" | 16°37'45,13" | 325 | Obec Pouzřany |
| Povrly | 726818 | Povrly | 2303 | V | 50°40'32,76" | 14°09'45,19" | 478 | Obec Povrly |
| Pozdátín | 726842 | Pozdátín | 801 | V | 49°14'23,07" | 16°02'21,13" | 788/2 | Obec Pozdátín |
| Pozděchov | 726851 | Pozděchov | 854 | V | 49°13'58,77" | 17°57'09,12" | 75/1 | Římskokatolická farnost Pozděchov |
| Pozděchov | 726851 | Pozděchov | 1057 | V | 49°13'55,03" | 17°57'17,97" | 85/5 | Farní sbor Českobratrské církve evangelické v Pozděchově |
| Pozdeň | 726869 | Pozdeň | 2302 | V | 50°14'33,77" | 13°56'15,12" | 207 | Obec Pozdeň |
| Pozlovice | 726885 | Pozlovice | 4265 | V | 49°07'46,80" | 17°46'17,85" | 94 | Římskokatolická farnost Pozlovice |
| Pozořice | 726907 | Pozořice | 4996 | V | 49°12'26,00" | 16°47'19,06" | 142 | Římskokatolická farnost Pozořice |
| Práce | 726915 | Prace | 1683 | V | 49°08'15,36" | 16°45'51,33" | 2 | Římskokatolická farnost Práce |
| Prackovice nad Labem | 762958 | Prackovice nad Labem | 1468 | V | 50°34'06,73" | 14°02'03,23" | 92 | Obec Prackovice nad Labem |
| Práče | 726966 | Práče | 1367 | V | 48°52'33,23" | 16°12'34,24" | 489 | Římskokatolická farnost Práče |
| Prádlo | 726982 | Prádlo | 3201 | V | 49°30'22,25" | 13°32'08,90" | 183/34 | Obec Prádlo |
| Prachatice | 732630 | Prachatice | 19131 | V | 49°01'22,19" | 14°00'20,80" | 575, 573/2 | Město Prachatice |
| Prácheň | 732770 | Kamenický Šenov | 1604 | V | 50°46'09,13" | 14°29'21,98" | 98 | Římskokatolická farnost Prácheň |
| Prachovice | 732800 | Prachovice | 1583 | V | 49°53'50,26" | 15°37'43,54" | 165/2 | Obec Prachovice |
| Prakšice | 732826 | Prakšice | 4071 | V | 49°04'00,64" | 17°38'21,47" | 780 | Římskokatolická farnost Prakšice |
| Praskačka | 732915 | Praskačka | 2978 | V | 50°10'25,26" | 15°44'40,78" | 410 | Obec Praskačka |
| Prasklice | 773344 | Prasklice | 1316 | V | 49°16'06,74" | 17°11'28,32" | 22 | Obec Prasklice |
| Praskolesy | 732940 | Praskolesy | 928 | NV | 49°51'40,31" | 13°56'27,83" | 295/1 | Židovská obec v Praze |
| Praskolesy | 732940 | Praskolesy | 3871 | V | 49°51'48,79" | 13°56'03,78" | 199/2 | Římskokatolická farnost Hořovice |
| Prášíly | 627054 | Prášíly | 1128 | V | 49°06'22,18" | 13°22'41,04" | 2573 | Obec Prášíly |
| Pravčice | 732974 | Pravčice | 3521 | V | 49°19'43,51" | 17°29'48,44" | 284/22 | |
| Pravice | 732991 | Pravice | 2537 | V | 48°50'47,40" | 16°22'11,43" | 2897 | Obec Pravice |
| Pravlov | 733016 | Pravlov | 1156 | V | 49°03'08,71" | 16°28'39,41" | 122 | Obec Pravlov |
| Pravonín | 733032 | Pravonín | 1457 | NV | 49°38'39,78" | 14°56'43,50" | 2189/1 | Židovská obec v Praze |
| Pražmo | 733059 | Pražmo | 10518 | V | 49°36'15,82" | 18°29'06,98" | 400/2 | Římskokatolická farnost Morávka |
| | | | | | | 400/6 | Obec Pražmo | |
| Prčice | 746819 | Sedlec - Prčice | 1575 | NV | 49°35'18,53" | 14°32'37,57" | 362/1 | Židovská obec v Praze |
| Prčice | 746819 | Sedlec - Prčice | 8023 | V | 49°34'30,86" | 14°32'47,03" | 1009/2 | Římskokatolická farnost Sedlec - Prčice |
| Probluz | 733091 | Dolní Přím | 1330 | V | 50°14'44,28" | 15°42'56,57" | 472 | Obec Dolní Přím |
| Probluz | 733091 | Dolní Přím | 4417 | V | 50°14'33,43" | 15°43'06,79" | 345/2 | Obec Dolní Přím |
| Proboštov u Tašova | 765155 | Malečov | 290 | V | 50°37'33,89" | 14°09'00,91" | 1 | Římskokatolická farnost Proboštov |
| Proboštov u Tašova | 765155 | Malečov | 1608 | V | 50°37'34,64" | 14°09'00,84" | 2 | Římskokatolická farnost Proboštov |
| Proboštov u Tašova | 765155 | Malečov | 2837 | V | 50°37'42,81" | 14°09'03,09" | 332 | Obec Malečov |
| Pročevily | 784818 | Volenice | 809 | V | 49°33'25,48" | 13°53'17,72" | 96 | Římskokatolická farnost Bubovice |
| Proruby | 613452 | Brzice | 1107 | V | 50°27'51,15" | 15°57'17,00" | 215/3 | Obec Brzice |
| Proseč nad Jizerou | 733211 | Jablonec nad Nisou | 6041 | V | 50°44'00,04" | 15°07'22,80" | 1103/1 | Město Jablonec nad Nisou |
| Proseč u Seče | 756444 | Seč | 468 | V | 49°49'36,69" | 15°40'41,61" | 280/2 | Farní sbor Českobratrské církve evangelické v Hradišti |
| Proseč u Skutče | 733181 | Proseč | 2712 | V | 49°48'15,76" | 16°06'44,46" | 68 | Farní sbor Českobratrské církve evangelické v Proseči u Skutče |
| Proseč u Skutče | 733181 | Proseč | 3869 | V | 49°48'13,45" | 16°06'59,32" | 1848/3 | Římskokatolická farnost Proseč u Skutče |
| Prosečné | 733261 | Prosečné | 2995 | V | 50°33'31,97" | 15°41'28,15" | 1180 | Obec Prosečné |

| Katastrální území (KÚ) | Kód KÚ | Oblast | Výměra celkem | V/NV | Severní | Východní | Parcelní číslo | Vlastnické právo k pozemku |
|-------------------------------------|--------|------------------|---------------|------|--------------|--------------|----------------|---|
| Prosek | 731382 | Praha | 3172 | V | 50°07'04,88" | 14°29'40,70" | 3 | Římskokatolická farnost u kostela sv. Václava Praha - Prosek |
| Prosek | 731382 | Praha | 14701 | V | 50°07'03,22" | 14°30'08,69" | 604 | Hlavní město Praha |
| Prosenice | 733288 | Prosenice | 2341 | V | 49°29'33,15" | 17°28'51,92" | 134 | Obec Prosenice |
| | | | | | | | 1/1, 1/2 | Římskokatolická farnost Prosenice |
| Prosetín u Bystřice nad Pernštejnem | 733423 | Prosetín | 742 | V | 49°31'36,54" | 16°23'30,30" | 19 | Římskokatolická farnost Prosetín u Bystřice nad Perštejnem |
| Prosetín u Bystřice nad Pernštejnem | 733423 | Prosetín | 2198 | V | 49°31'38,86" | 16°23'45,72" | 74 | Farní sbor Českobratrské církve evangelické v Prosetíně u Bystřice nad Perštejnem |
| Prosetín u Hlinska | 733393 | Prosetín | 2918 | V | 49°50'01,45" | 15°57'52,91" | 287/11 | Obec Prosetín |
| Prosiměřice | 733466 | Prosiměřice | 3800 | V | 48°54'01,51" | 16°11'37,88" | 42 | Obec Prosiměřice |
| Proskovice | 733474 | Ostrava | 4676 | V | 49°44'35,58" | 18°12'19,35" | 751 | Statutární Město Ostrava |
| Prostějov | 733491 | Prostějov | 76010 | V | 49°27'21,24" | 17°06'49,97" | 6671/1 | Město Prostějov |
| Prostějov | 733491 | Prostějov | 17331 | NV | 49°27'15,54" | 17°06'48,07" | 6669/1, 6669/2 | Federace židovských obcí v České republice |
| Prostějovičky | 733709 | Prostějovičky | 1675 | V | 49°25'50,84" | 17°00'01,44" | 112/3 | Obec Prostějovičky |
| Prostiboř | 733717 | Prostiboř | 5625 | V | 49°39'07,82" | 12°53'37,42" | 203/1 | Obec Prostiboř |
| Prostřední Bludovice | 642410 | Horní Bludovice | 1799 | V | 49°44'43,81" | 18°24'20,73" | 668/2 | Obec Horní Bludovice |
| Prostřední Lánov | 678911 | Lánov | 3091 | V | 50°36'13,13" | 15°39'25,23" | 508/2 | Římskokatolická farnost děkanství Vrchlabí |
| Prostřední Lipka | 733806 | Králíky | 2140 | V | 50°06'06,69" | 16°45'19,16" | 762 | Město Králíky |
| Prostřední Staré Buky | 754161 | Staré Buky | 1704 | V | 50°31'58,42" | 15°51'25,97" | 682 | Římskokatolická farnost arciděkanství Trutnov I |
| Prostřední Suchá | 637742 | Haviřov | 3055 | V | 49°48'17,19" | 18°27'00,17" | 302 | Statutární Město Haviřov |
| Prostřední Suchá | 637742 | Haviřov | 5334 | V | 49°48'18,00" | 18°27'03,73" | 308 | Statutární Město Haviřov |
| Prostřední Suchá | 637742 | Haviřov | 7589 | V | 49°48'06,79" | 18°27'32,48" | 1140 | Farní sbor Slezské církve evangelické a.v. v Haviřově - Suché |
| Protivanov | 733822 | Protivanov | 1838 | V | 49°28'56,34" | 16°50'21,92" | 86, 292/5 | Římskokatolická farnost Protivanov |
| | | | | | | | 292/3, 292/4 | Obec Protivanov |
| Protivín | 733857 | Protivín | 716 | NV | 49°12'08,28" | 14°13'51,89" | 2612 | Židovská obec v Praze |
| Protivín | 733857 | Protivín | 8240 | V | 49°12'04,28" | 14°13'51,45" | 2606 | Město Protivín |
| Provodín | 733865 | Provodín | 9114 | V | 50°37'29,67" | 14°35'44,03" | 433 | Obec Provodín |
| Provodov | 733881 | Provodov - Šonov | 1537 | V | 50°23'34,19" | 16°07'36,72" | 501 | Římskokatolická farnost děkanství Nové Město nad Metují |
| Provodov na Moravě | 733938 | Provodov | 964 | V | 49°09'27,16" | 17°43'55,34" | 168 | Římskokatolická farnost Provodov |
| Provodov na Moravě | 733938 | Provodov | | V | 49°09'03,09" | 17°44'35,64" | 188/2 | |
| Prštice | 733954 | Prštice | 3293 | V | 49°06'49,86" | 16°28'40,90" | 272 | Obec Prštice |
| Prudice | 703320 | Nemyšl | 3044 | NV | 49°30'41,15" | 14°40'15,59" | 682 | Židovská obec v Praze |
| Prusinovice | 733997 | Prusinovice | 6551 | V | 49°22'43,75" | 17°35'28,65" | 395 | Římskokatolická farnost Prusinovice |
| | | | | | | | 393 | Obec Prusinovice |
| | | | | | | | 362 | Anna Stojanová |
| Prusinovice | 733997 | Prusinovice | 1912 | V | 49°23'03,42" | 17°35'03,97" | 1511, 1510 | Farní sbor Českobratrské církve evangelické v Prusinovicích |
| Prušánky | 734021 | Prušánky | 2269 | V | 48°49'34,99" | 16°58'50,65" | 438/1 | Římskokatolická farnost Prušánky |
| Pržno | 734055 | Pržno | 2029 | V | 49°36'50,22" | 18°21'37,91" | 2 | Obec Pržno |
| Pržno u Vsetína | 734063 | Pržno | 2169 | V | 49°23'22,77" | 17°56'37,64" | 462 | Římskokatolická farnost Pržno |
| Pržno u Vsetína | 734063 | Pržno | 2280 | V | 49°23'25,61" | 17°56'25,75" | 562 | |
| Přebuz | 734136 | Přebuz | 3402 | V | 50°21'50,35" | 12°37'10,91" | 46 | Obec Přebuz |
| Předhradí | 722791 | Pňov - Předhradí | 1935 | V | 50°05'24,68" | 15°08'45,99" | 120/2 | Farní sbor Českobratrské církve evangelické v Předhradí |
| Předhradí | 722791 | Pňov - Předhradí | 2503 | V | 50°05'20,15" | 15°08'53,13" | 19 | Římskokatolická farnost Předhradí |
| Předhradí u Skutče | 734241 | Předhradí | 1876 | V | 49°49'57,86" | 16°02'19,86" | 70/2 | Římskokatolická farnost Předhradí |
| Předín | 734268 | Předín | 3758 | V | 49°12'00,41" | 15°40'34,79" | 143/2 | Obec Předín |
| | | | | | | | 142 | Římskokatolická farnost Předín |

| | | | | | | | | |
|---------------------------|--------|------------------------|-------|----|--------------|--------------|-----------------------|--|
| Předklášteří | 767492 | Předklášteří | 3157 | V | 49°21'03,80" | 16°24'05,53" | 300 | Římskokatolická farnost Předklášteří |
| Předměřice nad Jizerou | 734284 | Předměřice nad Jizerou | 4621 | V | 50°15'20,74" | 14°47'05,30" | 655, 654/3 | Římskokatolická farnost Benátky nad Jizerou |
| Předmostí | 734977 | Přerov | 5005 | V | 49°27'59,20" | 17°26'13,62" | 204, 205 | Statutární Město Přerov |
| Přední Ptákovice | 755931 | Strakonice | 1200 | V | 49°14'56,43" | 13°56'29,44" | 171 | Město Strakonice |
| Předslavice | 734471 | Předslavice | 1502 | V | 49°07'52,70" | 13°56'05,18" | 9 | Římskokatolická farnost Předslavice |
| Přehořov u Soběslavi | 734519 | Přehořov | 863 | NV | 49°14'13,99" | 14°46'04,84" | 159/2 | Židovská obec v Praze |
| Přehořov u Soběslavi | 734519 | Přehořov | 4502 | V | 49°15'10,54" | 14°45'38,04" | 809 | Město Soběslav |
| Přelíc | 734551 | Přelíc | 2061 | V | 50°12'24,02" | 14°02'29,81" | 1/1 | Římskokatolická farnost Smečno |
| Přelouč | 734560 | Přelouč | 1335 | NV | 50°02'09,25" | 15°34'20,81" | 482/6 | Židovská obec v Praze |
| Přelouč | 734560 | Přelouč | 1335 | NV | 50°02'09,18" | 15°34'20,77" | 482/6 | Židovská obec v Praze |
| Přelouč | 734560 | Přelouč | 12496 | V | 50°02'10,14" | 15°34'17,20" | 476/1, 476/2, 479/2 | Římskokatolická farnost Přelouč |
| Přelouč | 734560 | Teplice | 1335 | NV | 50°38'42,18" | 13°48'46,27" | 482/6 | Židovská obec v Praze |
| Přemyslovice | 734659 | Přemyslovice | 1287 | V | 49°33'41,95" | 16°57'56,61" | 337/1 | Obec Přemyslovice |
| Přepěře u Turnova | 734683 | Přepěře | 2041 | V | 50°34'56,44" | 15°06'47,66" | 41/1 | Římskokatolická farnost Přepěře |
| Přepěře u Turnova | 734683 | Přepěře | 6516 | V | 50°35'07,57" | 15°06'56,54" | 285/3 | Římskokatolická farnost Přepěře |
| Přepychy u Opočna | 734705 | Přepychy | 8039 | V | 50°14'02,20" | 16°06'13,41" | 445/1 | Česká republika – Místní národní výbor Přepychy |
| Přerov | 734713 | Přerov | 2639 | NV | 49°26'40,09" | 17°27'35,23" | 1620 | Federace židovských obcí v České republice |
| Přerov | 734713 | Přerov | 84201 | V | 49°26'45,90" | 17°27'41,75" | 1873/1 | Statutární Město Přerov |
| Přerov nad Labem | 735035 | Přerov nad Labem | 1329 | V | 50°09'37,36" | 14°49'31,17" | 55 | Římskokatolická farnost Čelákovice |
| Přerubence | 735051 | Přerubence | 1899 | V | 50°12'51,51" | 13°50'38,73" | 36/38 | Obec Přerubence |
| Přestavlky u Chrudimi | 735159 | Přestavlky | 1518 | NV | 49°56'36,72" | 15°55'14,65" | 203/2 | Židovská obec v Praze |
| Přestavlky u Chrudimi | 735159 | Přestavlky | 2268 | V | 49°56'09,65" | 15°56'03,86" | 431/2 | Obec Přestavlky |
| Přeštice | 735256 | Přeštice | 20302 | V | 49°34'01,77" | 13°19'34,75" | 795/3, 695/2 695/4 | Město Přeštice, Obec Lužany, Obec Příchovice Římskokatolická farnost Přeštice |
| Přeštice | 735256 | Přeštice | 3387 | NV | 49°34'30,13" | 13°21'00,39" | 695/1 884 | Město Přeštice Federace židovských obcí v České republice |
| Převýšov | 735299 | Převýšov | 2469 | V | 50°08'55,02" | 15°25'08,94" | 116/3 | Obec Převýšov |
| Přibenice | 680842 | Lubenec | 198 | V | 50°08'16,19" | 13°22'28,43" | 1137 | Obec Lubenec |
| Přibice | 735311 | Přibice | 1923 | V | 48°57'42,54" | 16°34'37,74" | 1664/7 | Obec Přibice |
| Příbor | 735329 | Příbor | 2918 | V | 49°38'34,68" | 18°08'46,97" | 1539/1 | Město Příbor |
| Příbor | 735329 | Příbor | 22386 | V | 49°38'38,42" | 18°08'39,01" | 3231/1, 3232/1 | Město Příbor |
| Příbram | 735426 | Příbram | 45454 | V | 49°41'31,97" | 14°00'49,94" | 959/1, 956/2 | Město Příbram |
| Příbram | 735426 | Příbram | 1343 | V | 49°41'50,46" | 14°01'47,82" | 3810/5 | Anna Hájková, František Bezděka |
| Příbram | 735426 | Příbram | 2248 | V | 49°41'52,77" | 14°01'47,01" | 3810/4 | František Čížek, Zdena Novotná |
| Příbram | 735426 | Příbram | 3131 | NV | 49°41'48,27" | 14°01'25,26" | 3869/1 | Židovská obec v Praze |
| Přibyslav | 735698 | Přibyslav | 1202 | V | 49°34'33,21" | 15°44'16,04" | 406/3 | Město Přibyslav |
| Přibyslav | 735698 | Přibyslav | 10196 | V | 49°34'51,40" | 15°44'24,27" | 408/3, 408/2 | Město Přibyslav |
| Přibyslav u Nové Paky | 776548 | Nová Paka | 977 | V | 50°28'28,73" | 15°32'55,35" | 434/2 | Město Nová Paka |
| Přibyslavice | 735761 | Všelibice | 3093 | V | 50°37'13,33" | 14°56'56,78" | 476/5 | Obec Všelibice |
| Přibyslavice nad Jihlavou | 735809 | Přibyslavice | 1313 | V | 49°15'34,01" | 15°46'29,28" | 85 | Obec Přibyslavice |
| Přibyslavice u Vlkanče | 783960 | Vlkaněč | 593 | V | 49°50'32,56" | 15°24'26,78" | 10 | Římskokatolická farnost Potěhy |
| Příčina | 735825 | Příčina | 1459 | V | 50°03'45,44" | 13°40'18,82" | 110/2 | Obec Příčina |
| Přídolí | 735868 | Přídolí | 1169 | V | 48°46'52,64" | 14°21'03,94" | 3 | Římskokatolická farnost Přídolí |
| Přídolí | 735868 | Přídolí | 1958 | V | 48°46'56,95" | 14°20'59,18" | 2121/1 | Obec Přídolí |
| Příchovice u Kořenova | 669792 | Kořenov | 4994 | V | 50°44'31,21" | 15°20'54,63" | 1/1 | Obec Kořenov |
| Příchovj | 691836 | Markvartice | 817 | V | 50°26'33,49" | 15°13'33,97" | 271/3 | Obec Markvartice |

| Katastrální území (KÚ) | Kód KÚ | Oblast | Výměra celkem | V/NV | Severní | Východní | Parcelní číslo | Vlastnické právo k pozemku |
|------------------------|--------|---------------------|---------------|------|--------------|--------------|---------------------|--|
| Příkosice | 736015 | Příkosice | 3316 | V | 49°39'36,22" | 13°39'43,91" | 1203 | Obec Příkosice |
| Příkrý | 736031 | Příkrý | 3543 | V | 50°37'20,84" | 15°21'39,44" | 67/3 | Obec Příkrý |
| Přílepy | 736040 | Přílepy | 1608 | V | 50°07'46,50" | 13°38'04,53" | 327 | Obec Přílepy |
| Přílezy | 673765 | Útina | 169 | V | 50°05'25,44" | 12°56'28,69" | st. 20 | Římskokatolická farnost Toužim |
| Přimda | 736112 | Přimda | 611 | V | 49°40'24,24" | 12°40'49,79" | 774/2 | Město Přimda |
| Přímětice | 736121 | Znojmo | 3432 | V | 48°53'01,67" | 16°01'56,31" | 138 | Římskokatolická farnost Přímětice |
| Příseka | 736228 | Brtnice | 638 | V | 49°20'36,01" | 15°38'37,70" | 2055 | Římskokatolická farnost Brtnice |
| Přísnovice | 736261 | Přísnovice | 863 | V | 49°00'14,31" | 16°36'38,27" | 588 | Římskokatolická farnost Přísnovice |
| Přistoupim | 736279 | Přistoupim | 3999 | NV | 50°03'24,24" | 14°52'38,54" | 69/1 | Židovská obec v Praze |
| Přistoupim | 736279 | Přistoupim | 5340 | V | 50°03'21,70" | 14°52'15,43" | 113/2 | Obec Přistoupim |
| Přišimasy | 736295 | Přišimasy | 5786 | V | 50°03'24,05" | 14°45'36,34" | 557/2 | Obec Přišimasy |
| Příšovice | 736309 | Příšovice | 2137 | V | 50°34'50,48" | 15°05'27,18" | 349/4 | Obec Příšovice |
| Přítluky | 736333 | Přítluky | 2575 | V | 48°51'24,92" | 16°46'16,28" | 110 | Obec Přítluky |
| Přítluky | 736333 | Přítluky | | V | 48°51'31,12" | 16°43'41,29" | 41 | |
| Přívětice | 736350 | Přívětice | | V | 49°50'17,99" | 13°36'30,18" | 62 | |
| Přívřlaka | 725692 | Poniklá | 1428 | V | 50°39'16,22" | 15°26'36,21" | 317 | Obec Poniklá |
| Přívrat | 736384 | Přívrat | 5384 | V | 49°55'40,54" | 16°23'59,63" | 384/2 | Obec Přívrat |
| Psáry | 736422 | Psáry | 2750 | V | 49°56'16,17" | 14°30'08,12" | 290 | Obec Psáry |
| Psinice | 736457 | Libáň | 1404 | V | 50°21'14,33" | 15°12'50,74" | 2 | Město Libáň |
| Pšov u Podbořan | 736538 | Podbořany | 2181 | V | 50°15'08,04" | 13°26'55,41" | 303 | Město Podbořany |
| Pšov u Podbořan | 736538 | Podbořany | 3247 | V | 50°15'21,74" | 13°26'48,86" | 404/2 | Město Podbořany |
| Pšovlky | 736554 | Pšovlky | 1165 | V | 50°06'29,85" | 13°34'52,42" | 142/5 | Obec Pšovlky |
| Ptení | 736589 | Ptení | 2610 | V | 49°30'33,90" | 16°58'10,46" | 1164/1 | Obec Ptení |
| | | | | | | | 164/2 | Česká republika – Úřad pro zastupování státu ve věcech majetkových |
| | | | | | | | 1164/3 | |
| Ptenín | 736601 | Ptenín | 1751 | NV | 49°32'26,78" | 13°11'17,33" | 1363 | Federace židovských obcí v České republice |
| Puclice | 736694 | Puclice | 1924 | NV | 49°32'44,44" | 13°00'36,42" | 458 | Federace židovských obcí v České republice |
| Puklice | 736767 | Puklice | 1493 | NV | 49°21'43,65" | 15°39'09,15" | 677 | Židovská obec Brno |
| Puklice | 736767 | Puklice | 8086 | V | 49°21'41,18" | 15°39'17,89" | 631/1, 631/2 | Obec Puklice |
| Pulečný | 744328 | Pulečný | 3335 | V | 50°40'38,23" | 15°10'06,94" | 854 | Obec Pulečný |
| Pulice | 627534 | Dobruška | 1534 | V | 50°17'59,99" | 16°08'12,92" | 282/13 | Město Dobruška |
| Purkarec | 736791 | Hluboká nad Vltavou | 863 | V | 49°07'44,80" | 14°27'09,42" | 1 | Město Hluboká nad Vltavou |
| Pustá Kamenice | 736821 | Pustá Kamenice | 678 | V | 49°45'17,35" | 16°05'16,11" | 226 | Farní sbor Českobratrské církve evangelické v Krouně |
| Pustá Kamenice | 736821 | Pustá Kamenice | 1565 | V | 49°45'15,60" | 16°05'17,53" | 230 | Římskokatolická farnost Pustá Kamenice |
| Pustá Polom | 736830 | Pustá Polom | 3476 | V | 49°50'59,44" | 17°59'52,00" | 2 | Římskokatolická farnost Pustá Polom |
| Pustá Proseč | 776556 | Nová Paka | 1108 | V | 50°27'39,68" | 15°31'06,25" | 153/2 | Město Nová Paka |
| Pustá Rybná | 736899 | Pustá Rybná | 1659 | V | 49°42'26,78" | 16°08'14,75" | 1532 | Římskokatolická farnost Borová |
| | | | | | | | 1533 | Obec Pustá Rybná |
| Pusté Žibřidovice | 660396 | Jindřichov | 1967 | V | 50°05'30,82" | 16°59'57,36" | 274 | Římskokatolická farnost Hanušovice |
| Pustějov | 736902 | Pustějov | 2272 | V | 49°41'54,66" | 18°00'19,78" | 169/2, 170/1, 170/3 | Obec Pustějov |
| Pustiměř | 736911 | Pustiměř | 9026 | V | 49°19'32,89" | 17°01'52,51" | 8 | Římskokatolická farnost Pustiměř |
| Putim | 736970 | Putim | 912 | V | 49°15'55,86" | 14°07'09,07" | 81 | Římskokatolická farnost Putim |
| Pyšel | 737003 | Pyšel | 1887 | V | 49°14'53,67" | 16°04'13,20" | 124 | Obec Pyšel |
| Pyšely | 737054 | Pyšely | 5673 | V | 49°52'48,74" | 14°40'22,34" | 416, 417/2 | Římskokatolická farnost Pyšely |
| Rabakov | 737089 | Rabakov | 2814 | V | 50°23'19,76" | 15°06'03,10" | 134/1 | Obec Rabakov |

| | | | | | | | | |
|---------------------------|--------|----------------------|-------|----|--------------|--------------|--------------|--|
| Rabí | 737119 | Rabí | 728 | NV | 49°16'46,85" | 13°36'58,81" | 21 | Federace židovských obcí v České republice |
| Rabí | 737119 | Rabí | | V | 49°16'57,28" | 13°37'23,26" | | |
| Rabštejn nad Střelou | 737135 | Manětín | 486 | NV | 50°02'24,76" | 13°17'13,77" | 203 | Federace židovských obcí v České republice |
| Rabštejn nad Střelou | 737135 | Manětín | 2758 | V | 50°02'29,82" | 13°17'21,57" | 215 | Město Manětín |
| Rabštejn nad Střelou | 737135 | Manětín | 384 | V | 50°02'24,17" | 13°17'12,74" | 202/2 | Město Manětín |
| Racov | 754749 | Staré Sedlo | 710 | V | 49°38'15,33" | 12°50'53,26" | 1476/2 | Obec Staré Sedlo |
| Račice | 737372 | Račice - Pístovice | 2251 | V | 49°16'22,48" | 16°52'55,80" | 243/2 | Obec Račice - Pístovice |
| Račice nad Trotinou | 737381 | Račice nad Trotinou | 1944 | V | 50°18'42,60" | 15°47'15,01" | 723/2 | Obec Račice nad Trotinou |
| Račice u Hrotovic | 737348 | Račice | 937 | V | 49°06'42,38" | 16°01'27,08" | 188 | |
| Račice u Štěstí | 737330 | Račice | 2788 | V | 50°27'35,87" | 14°20'41,81" | 409/3 | Obec Račice |
| Račiněves | 737399 | Račiněves | 5934 | V | 50°22'38,69" | 14°13'19,87" | 662/2 | Římskokatolická farnost Roudnice nad Labem |
| Radčice | 737429 | Radčice | 1442 | V | 50°40'23,99" | 15°16'52,40" | 1545/2 | Obec Radčice |
| Radčice u Krásné Studánky | 673650 | Liberec | 3353 | V | 50°48'04,74" | 15°03'01,93" | 169/3 | Technické služby města Liberce a.s. |
| Radčice u Plzně | 737411 | Plzeň | 2655 | V | 49°46'01,75" | 13°19'40,54" | 644 | Statutární Město Plzeň |
| Radeč | 737453 | Úpice | 1898 | V | 50°30'50,12" | 15°58'57,73" | 1751/8 | Město Úpice |
| Radeč u Horní Police | 737445 | Žandov | 1304 | V | 50°42'52,26" | 14°25'52,76" | 157 | Město Žandov |
| Radějov u Strážnice | 737461 | Radějov | 2344 | V | 48°51'52,81" | 17°20'22,33" | 1379, 1374 | Obec Radějov |
| Radenín | 737518 | Radenín | 1403 | NV | 49°22'30,06" | 14°50'51,55" | 93 | Židovská obec v Praze |
| Radešínská Svratka | 737569 | Radešínská Svratka | 1583 | V | 49°30'32,56" | 16°05'01,31" | 1373/2 | Římskokatolická farnost Radešínská Svratka |
| Radhošť | 737640 | Radhošť | 2031 | V | 49°59'11,75" | 16°04'42,41" | 50/2 | Obec Radhošť |
| Radíčeves | 737704 | Žatec | 1749 | V | 50°17'18,23" | 13°31'01,03" | 314/2 | Římskokatolická farnost Radíčeves |
| Radim u Brantic | 609498 | Brantice | 1172 | V | 50°04'30,29" | 17°36'08,51" | 1853 | Obec Brantice |
| Radim u Brantic | 609498 | Radim | 1172 | V | 50°27'23,73" | 15°25'58,41" | 1853 | Obec Brantice |
| Radiměř | 737852 | Radiměř | 2259 | V | 49°42'00,27" | 16°25'54,77" | 805 | Římskokatolická farnost Radiměř |
| Radkov u Telče | 737984 | Radkov | 1701 | V | 49°08'51,84" | 15°28'28,88" | 53 | Římskokatolická farnost Radkov u Telče |
| | | | | | | | 308/4 | Česká republika – Obec Radkov |
| Radkov u Vítkova | 738018 | Radkov | 2065 | V | 49°49'36,94" | 17°46'12,46" | 1 | Římskokatolická farnost Radkov |
| Radkovice u Hrotovic | 738042 | Radkovice u Hrotovic | 1557 | V | 49°04'10,01" | 16°00'11,73" | 141 | Římskokatolická farnost Radkovice u Hrotovic |
| Radlice | 728641 | Praha | 3637 | V | 50°03'14,34" | 14°23'45,14" | 458 | Hlavní město Praha |
| Rádlo | 738085 | Rádlo | 950 | V | 50°42'44,97" | 15°06'27,54" | 1127 | Obec Rádlo |
| Rádlo | 738085 | Rádlo | 3098 | V | 50°41'48,79" | 15°07'03,54" | 327 | Obec Rádlo |
| Rádlo | 738085 | Rádlo | 3309 | V | 50°41'50,12" | 15°07'03,89" | 328/1, 328/2 | Obec Rádlo |
| Radnice u Rokycan | 738107 | Radnice | 3872 | NV | 49°51'16,49" | 13°37'48,04" | 729 | Federace židovských obcí v České republice |
| Radnice u Rokycan | 738107 | Radnice | 5013 | V | 49°52'12,22" | 13°35'45,47" | 1331 | |
| Radnice u Rokycan | 738107 | Radnice | 8052 | V | 49°51'17,93" | 13°35'58,38" | 282/1 | Město Radnice |
| Radobytce | 617601 | Mirotice | 3127 | V | 49°24'41,80" | 14°02'23,21" | 514/2 | Město Mirotice |
| Radomyšl | 738221 | Radomyšl | 6711 | V | 49°18'49,80" | 13°56'27,58" | 831 | |
| Radonice nad Ohří | 718289 | Peruc | | V | 50°22'47,57" | 13°55'11,07" | | |
| Radonice u Kadaně | 738280 | Radonice | 3539 | V | 50°18'08,58" | 13°17'02,15" | 306 | Obec Radonice |
| Radostice u Brna | 738310 | Radostice | 1846 | V | 49°07'49,64" | 16°28'55,11" | 563 | Obec Radostice |
| Radostice u Trocnova | 768430 | Borovany | 15882 | V | 48°53'17,87" | 14°37'12,16" | 2140/1 | Město Borovany |
| Radostín nad Oslavou | 738387 | Radostín nad Oslavou | 2843 | V | 49°27'49,55" | 15°58'12,21" | 576/2 | Obec Radostín nad Oslavou |
| Radostín u Sychrova | 738328 | Sychrov | 1069 | V | 50°38'42,46" | 15°04'12,85" | 447/6 | Obec Sychrov |
| Radostov | 738450 | Radostov | 1261 | V | 50°12'31,22" | 15°39'46,34" | 14/1 | Obec Radostov |
| Radošov u Hradiště | 991244 | Hradiště | 6175 | NV | 50°11'29,04" | 13°10'29,61" | 184 | Česká republika – Ministerstvo obrany |
| Radošov u Kyselky | 678694 | Kyselka | 1866 | V | 50°16'20,82" | 12°59'48,46" | 802/1 | Obec Kyselka |

| Katastrální území (KÚ) | Kód KÚ | Oblast | Výměra celkem | V/NV | Severní | Východní | Parcelní číslo | Vlastnické právo k pozemku |
|--------------------------------|--------|------------------|---------------|------|--------------|--------------|-------------------|--|
| Radošovice u Českých Budějovic | 738557 | Strýčice | 1089 | V | 49°00'43,03" | 14°15'56,27" | 1392 | Obec Strýčice |
| Radošovice u Vlašimi | 738549 | Radošovice | 2805 | V | 49°44'37,95" | 14°52'05,42" | 844 | Římskokatolická farnost Radošovice |
| | | | | | | | 827/3 | Obec Radošovice |
| Radotín | 738620 | Praha | 2234 | V | 49°59'02,25" | 14°21'13,02" | 1769/7 | Česká republika – MNV Radotín |
| Radotín | 738620 | Praha | 3169 | V | 49°58'50,41" | 14°21'38,11" | 1432 | Římskokatolická farnost u kostela sv. Petra a Pavla, apoštolů, Praha - Radotín |
| Radotín | 738620 | Praha | 8331 | V | 49°58'42,91" | 14°20'13,88" | 1754/6 | |
| Radouň | 788058 | Mělnické Vtelnno | 915 | V | 50°21'01,70" | 14°40'41,16" | 18 | Římskokatolická farnost Řepín |
| Radouň | 788058 | Mělnické Vtelnno | 5545 | V | 50°21'16,83" | 14°40'58,36" | 103/1 | Obec Mělnické Vtelnno |
| Radouň u Štětí 738654 | 738654 | Štětí | 2505 | NV | 50°28'57,75" | 14°23'27,96" | 1068 | Federace židovských obcí v České republice |
| Radovesnice II | 738778 | Radovesnice II | 1523 | V | 50°06'35,90" | 15°22'23,25" | 214/5 | Obec Radovesnice II |
| Radslavice u Přerova | 738816 | Radslavice | 4079 | V | 49°28'49,44" | 17°30'31,43" | 851/1 | Obec Radslavice |
| Raduň | 738824 | Raduň | 1529 | V | 49°53'35,15" | 17°56'38,33" | 2 | Římskokatolická farnost Raduň |
| Raduň | 738824 | Raduň | 5148 | V | 49°53'21,66" | 17°57'12,20" | 664/1 | Obec Raduň |
| Radvanec | 750646 | Radvanec | 4116 | V | 50°45'30,80" | 14°34'49,98" | 675/6 | Obec Radvanec |
| Radvanice | 715018 | Ostrava | 12225 | V | 49°49'13,43" | 18°19'38,05" | 32 | Statutární Město Ostrava |
| Radvanice v Čechách | 738832 | Radvanice | 3454 | V | 50°33'53,70" | 16°03'31,26" | 151/1 | Obec Radvanice |
| Ráj | 663981 | Karviná | 6237 | V | 49°50'34,32" | 18°34'07,49" | 970/1 | Statutární Město Karviná |
| Ráj | 663981 | Karviná | 29565 | V | 49°51'10,96" | 18°34'19,36" | 524/8 | Statutární Město Karviná |
| Rájec nad Svitavou | 738905 | Rájec - Jestřebí | 9270 | V | 49°24'52,98" | 16°38'24,32" | 1621, 1619/1 | Město Rájec - Jestřebí |
| Rájec u Zábřeha | 738883 | Rájec | 3897 | V | 49°51'05,13" | 16°52'35,95" | 327/9, 327/10 | Obec Jestřebí |
| Ráječko | 738913 | Ráječko | 5360 | V | 49°23'48,53" | 16°38'42,23" | 1167/3 | Obec Ráječko |
| Rajhrad | 738921 | Rajhrad | 10152 | V | 49°05'28,61" | 16°36'14,86" | 1036/1 | Římskokatolická farnost Rajhrad |
| Rajnochovice | 739006 | Rajnochovice | 1557 | V | 49°24'42,20" | 17°49'16,86" | 354, 353/2, 353/3 | Římskokatolická farnost Rajnochovice |
| Rájov | 793035 | Zlatá Koruna | 1872 | V | 48°51'01,49" | 14°22'00,75" | 39/2 | Obec Zlatá Koruna |
| Rájov - Černice | 698130 | Mojné | 1965 | V | 48°50'19,48" | 14°22'45,99" | 376 | Římskokatolická farnost Černice |
| | | | | | | | 353/2 | Obec Mojnë |
| Rakousy | 739049 | Rakousy | 645 | V | 50°37'04,64" | 15°10'49,87" | 161/2 | Obec Rakousy |
| Raková u Rokycan | 739065 | Raková | 842 | V | 49°41'39,58" | 13°35'19,93" | 278 | Obec Raková |
| Rakovník | 739081 | Rakovník | 1706 | V | 50°06'31,36" | 13°42'35,28" | 2047 | Římskokatolická farnost Rakovník |
| Rakovník | 739081 | Rakovník | 4310 | NV | 50°05'57,79" | 13°44'37,66" | 3401/1 | Židovská obec v Praze |
| Rakovník | 739081 | Rakovník | 14537 | V | 50°06'28,84" | 13°43'30,24" | 2326/1 | Město Rakovník |
| Rakovník | 739081 | Rakovník | 17781 | V | 50°06'27,41" | 13°43'26,50" | 212 | Město Rakovník |
| Rakvice | 739201 | Rakvice | 2759 | V | 48°51'34,13" | 16°48'26,53" | 28 | Obec Rakvice |
| Raná u Hlinska | 739260 | Raná | 806 | V | 49°47'39,73" | 15°57'51,79" | 206 | Farní sbor Českobratrské církve evangelické v Rané u Hlinska |
| Raná u Hlinska | 739260 | Raná | 1762 | V | 49°47'56,15" | 15°57'52,05" | 85 | Římskokatolická farnost Raná |
| Raná u Hlinska | 739260 | Raná | 3291 | V | 49°48'00,60" | 15°57'47,62" | 591/3 | Obec Raná |
| Raná u Loun | 739243 | Raná | 1187 | V | 50°24'37,90" | 13°47'00,12" | 738/1 | Obec Raná |
| Rančířov | 739278 | Dešná | 680 | V | 48°55'58,66" | 15°31'49,84" | 218/1 | Obec Dešná |
| Rančířov | 739286 | Rančířov | 1636 | V | 49°21'46,27" | 15°35'23,88" | 80/2 | |
| Rapšach | 739375 | Rapšach | 3656 | V | 48°52'59,73" | 14°55'38,08" | 1154 | Obec Rapšach |
| Rasochoy | 773174 | Libčany | 2115 | V | 50°05'17,36" | 15°24'27,98" | 139 | Římskokatolická farnost Žiželice |
| Rasošky | 739413 | Rasošky | 2264 | V | 50°19'42,79" | 15°54'30,90" | 1749/2 | Obec Rasošky |
| Rasošky | 739413 | Rasošky | 21366 | V | 50°19'49,35" | 15°54'23,19" | 1789 | Město Jaroměř |
| Raspenava | 739448 | Raspenava | 7055 | V | 50°53'57,39" | 15°08'09,54" | 2/1 | Římskokatolická farnost Raspenava |

| | | | | | | | | |
|-------------------------------|--------|------------------------------|-------|----|--------------|--------------|-----------------|--|
| | | | | | | 2/2 | Město Raspenava | |
| Raškov Ves | 606251 | Bohdíkov | 1321 | V | 50°01'59,66" | 16°53'58,72" | 58 | Římskokatolická farnost Raškov |
| Rašov | 739511 | Rašov | 922 | V | 49°24'56,69" | 16°27'38,05" | 93/14 | Obec Rašov |
| | | | | | | | 93/2 | Římskokatolická farnost Lomnice u Tišnova |
| Rašovice u Bučovic | 739561 | Rašovice | 4294 | V | 49°07'23,06" | 16°56'55,53" | 186 | |
| Rašovice u Uhlířských Janovic | 739537 | Rašovice | 2071 | V | 49°52'40,43" | 15°06'24,21" | 318/2 | Římskokatolická farnost Uhlířské Janovice |
| Rašovka | 762512 | Šimonovice | 2587 | V | 50°41'53,72" | 15°02'23,60" | 116 | Římskokatolická farnost Dlouhý Most |
| Rataje nad Sázavou | 739677 | Rataje nad Sázavou | 1620 | V | 49°50'31,85" | 14°57'15,23" | 31 | Římskokatolická farnost Rataje nad Sázavou |
| Rataje nad Sázavou | 739677 | Rataje nad Sázavou | 6099 | V | 49°50'39,96" | 14°57'55,29" | 165/2 | Obec Rataje nad Sázavou |
| Rataje u Bechyně | 739600 | Rataje | 3291 | V | 49°20'50,15" | 14°26'36,18" | 569/2 | Obec Rataje |
| Rataje u Kroměříže | 739626 | Rataje | 2410 | V | 49°16'27,29" | 17°20'10,51" | 142/2 | Obec Rataje |
| Rataje u Kroměříže | 739626 | Rataje | | V | 49°16'22,21" | 17°20'05,30" | | |
| Ratboř | 739715 | Ratboř | 4868 | V | 49°58'44,71" | 15°09'46,46" | 442/3 | Obec Ratboř, Obec Kořenice |
| Ratenice | 739740 | Ratenice | 3311 | V | 50°05'24,31" | 15°04'03,18" | 439/3 | Římskokatolická farnost Pečky |
| Ratiboř u Vsetína | 739847 | Ratiboř | 3220 | V | 49°22'07,38" | 17°54'41,45" | 23 | Farní sbor Českobratrské církve evangelické v Ratiboři u Vsetína |
| Ratibořské Hory | 739880 | Ratibořské Hory | 1629 | V | 49°28'01,11" | 14°46'17,77" | 173 | Obec Ratibořské Hory |
| Ratíškovice | 739901 | Ratíškovice | 8319 | V | 48°55'25,72" | 17°09'33,01" | 338/1 | Obec Ratíškovice |
| Ratměřice | 739910 | Ratměřice | 1088 | V | 49°38'39,64" | 14°45'08,04" | 845/2, 846 | Obec Ratměřice |
| Razová | 739987 | Razová | 4169 | V | 49°55'53,17" | 17°32'02,87" | 619 | Obec Razová |
| Rejhovice | 687103 | Loučná nad Desnou | 1128 | V | 50°05'15,69" | 17°05'21,87" | 524 | Obec Loučná nad Desnou |
| Rejchartice u Šumperka | 740039 | Rejchartice | 1369 | V | 50°01'35,79" | 16°58'43,41" | 209 | Obec Rejchartice |
| Rejšice | 740055 | Smilovice | 1797 | V | 50°19'05,07" | 14°58'23,20" | 40 | Římskokatolická farnost Rejšice |
| Rejštejn | 740098 | Rejštejn | 2223 | V | 49°08'24,26" | 13°30'59,73" | 7, 558/4 | Obec Rejštejn |
| Rejvíz | 793167 | Zlaté Hory | 1408 | V | 50°13'51,14" | 17°18'30,74" | 79 | Římskokatolická farnost Zlaté Hory |
| Renoty | 740144 | Uničov | 3063 | V | 49°44'33,49" | 17°06'06,73" | 2 | Město Uničov |
| Rešov | 740179 | Horní Město | 713 | V | 49°52'48,69" | 17°13'18,57" | 49 | Obec Horní Město |
| Robčice | 615102 | Kozojedy | 429 | V | 49°54'16,86" | 13°31'34,18" | 540/2 | Obec Kozojedy |
| Robeč | 662305 | Úštěk | 2914 | V | 50°32'47,17" | 14°24'56,87" | 640 | Římskokatolická farnost Robeč |
| Robousy | 740225 | Jičín | 1684 | V | 50°26'00,91" | 15°24'11,88" | 1 | Město Jičín |
| Rodov | 740306 | Smiřice | 795 | V | 50°17'58,27" | 15°49'13,01" | 228/2 | Město Smiřice |
| Rohatec | 740381 | Rohatec | | V | 48°52'56,06" | 17°10'52,36" | | |
| Rohenice | 622699 | Rohenice | 954 | V | 50°18'26,16" | 16°01'52,48" | 2 | Česká republika – Místní národní výbor Rohenice |
| Rohle | 740420 | Rohle | 5948 | V | 49°51'42,43" | 17°00'58,64" | 14/2 | Obec Rohle |
| Rohovládova Bělá | 740446 | Rohovládova Bělá | 5752 | V | 50°06'31,44" | 15°36'11,39" | 491/1, 491/4 | Římskokatolická farnost Rohovládova Bělá |
| Rohozec u Žehušic | 694100 | Rohozec | 1021 | V | 49°58'21,80" | 15°22'20,87" | 294/8 | Obec Rohozec |
| Rohozná u Poličky | 740471 | Rohozná | 3430 | V | 49°39'09,37" | 16°24'22,00" | 1228/3 | Obec Rohozná |
| Rohoznice | 740527 | Rohoznice | 1075 | V | 50°07'18,96" | 15°39'41,72" | 113/4 | Obec Rohoznice |
| Rokle | 760675 | Krásný Les | 1471 | V | 50°21'56,50" | 13°17'02,75" | 452 | Obec Rokle |
| Rokycany | 740691 | Rokycany | 23730 | V | 49°45'00,37" | 13°34'59,03" | 1589/1 | Město Rokycany |
| Rokycany | 740691 | Rokycany | 2011 | NV | 49°45'06,53" | 13°36'16,05" | 1922/3, 1922/5 | Židovská obec Plzeň |
| Rokytná | 699225 | Moravský Krumlov | 619 | V | 49°03'54,12" | 16°19'18,17" | 2 | Římskokatolická farnost Moravský Krumlov |
| Rokytnice nad Rokytnou | 740993 | Rokytnice nad Rokytnou | 3862 | V | 49°10'54,46" | 15°46'21,56" | 258 | |
| Rokytnice u Přerova | 740896 | Rokytnice | 9850 | V | 49°27'46,12" | 17°23'43,32" | 590/1, 590/2 | Římskokatolická farnost Rokytnice u Přerova |
| | | | | | | | 591/1 | Obec Rokytnice |
| Rokytnice v Orlických horách | 741051 | Rokytnice v Orlických horách | 1097 | V | 50°09'55,18" | 16°28'00,32" | 144 | Město Rokytnice v Orlických horách |
| Rokytnice v Orlických horách | 741051 | Rokytnice v Orlických horách | 2509 | V | 50°09'53,18" | 16°27'43,08" | 73 | Město Rokytnice v Orlických horách |

| Katastrální území (KÚ) | Kód KÚ | Oblast | Výměra celkem | V/NV | Severní | Východní | Parcelní číslo | Vlastnické právo k pozemku |
|------------------------------|--------|------------------------------|---------------|------|--------------|--------------|-------------------|--|
| Rokytnice v Orlických horách | 741051 | Rokytnice v Orlických horách | 7916 | V | 50°09'38,57" | 16°27'40,92" | 760/2, 761/3 | Město Rokytnice v Orlických horách |
| Rokytník | 648434 | Hronov | 854 | V | 50°30'01,80" | 16°09'54,32" | 354/3 | Farní sbor Českobratrské církve evangelické v Hronově |
| Rokytovec | 741124 | Rokytovec | 2655 | V | 50°23'53,24" | 14°49'30,79" | 85/2 | Obec Strenice, Obec Rokytovec, Obec Pětikozy |
| Ronov nad Doubravou | 741141 | Ronov nad Doubravou | 345 | V | 49°52'19,14" | 15°32'07,51" | 1819/32 | Římskokatolická farnost Ronov nad Doubravou |
| Ronov nad Doubravou | 741141 | Ronov nad Doubravou | 4612 | V | 49°52'33,48" | 15°32'18,97" | 1864 | Římskokatolická farnost Ronov nad Doubravou |
| Ropice | 741167 | Ropice | 2492 | V | 49°42'17,63" | 18°36'49,93" | st. 82 | Římskokatolická farnost Ropice |
| Ropice | 741167 | Ropice | 5125 | V | 49°41'25,85" | 18°36'32,45" | 1242/2 | Farní sbor Českobratrské církve evangelické a.v. v Českém Těšíně |
| Roprachtice | 741175 | Roprachtice | 1687 | V | 50°38'48,11" | 15°24'59,37" | 516 | Římskokatolická farnost Roprachtice |
| Roseč | 741183 | Roseč | 2412 | V | 49°07'42,26" | 14°54'32,29" | 476 | Římskokatolická farnost Roseč |
| Rosice nad Labem | 741205 | Pardubice | 3730 | V | 50°02'30,59" | 15°43'55,72" | 87 | Římskokatolická farnost Rosice nad Labem |
| Rosice u Brna | 741221 | Rosice | 6019 | V | 49°10'53,01" | 16°23'38,91" | 252/2 | Česká republika – MěNV Rosice |
| Rosice u Chrasti | 741191 | Rosice | 4399 | V | 49°54'57,35" | 15°56'59,22" | 312, 276/2, 688/3 | Obec Rosice |
| Rostěnice | 741396 | Rostěnice - Zvonovice | 3558 | V | 49°14'20,15" | 16°58'04,76" | 18/2 | Římskokatolická farnost Rostěnice |
| | | | | | | | 18/3 | Obec Rostěnice - Zvonovice |
| Rostoklaty | 741442 | Rostoklaty | 3687 | V | 50°04'16,84" | 14°48'19,08" | 428/2 | Česká republika – Úřad pro zastupování státu ve věcech majetkových |
| Roštění | 741485 | Roštění | 3964 | V | 49°21'49,20" | 17°32'09,41" | 866/2 | Obec Roštění |
| Roštín | 741507 | Roštín | 2829 | V | 49°10'56,19" | 17°16'36,75" | 817 | Římskokatolická farnost Roštín |
| Rotava | 741531 | Rotava | 7643 | V | 50°17'50,94" | 12°33'54,23" | 1611/251 | Město Rotava |
| Roubanina | 625795 | Roubanina | 1496 | V | 49°37'01,35" | 16°35'43,81" | 264/1 | Obec Roubanina |
| Roudná nad Lužnicí | 741591 | Roudná | 3699 | V | 49°18'00,41" | 14°43'45,09" | 305 | Obec Roudná |
| Roudnice | 741639 | Roudnice | 2486 | V | 50°10'26,00" | 15°39'02,23" | 464 | Obec Roudnice |
| Roudnice nad Labem | 741647 | Roudnice nad Labem | 28325 | V | 50°25'40,72" | 14°14'25,38" | 3138 | Římskokatolická farnost Roudnice nad Labem |
| | | | | | | | 3133/2 | Město Roudnice nad Labem |
| Roudnice nad Labem | 741647 | Roudnice nad Labem | 4473 | NV | 50°25'37,25" | 14°14'15,91" | 3151 | Federace židovských obcí v České republice |
| Roudnice nad Labem | 741647 | Roudnice nad Labem | 4662 | NV | 50°25'36,55" | 14°14'56,68" | 2498/1 | Federace židovských obcí v České republice |
| Roudníky | 741833 | Chabařovice | 2682 | V | 50°39'00,97" | 13°55'15,52" | 7/1, 7/2 | Římskokatolická farnost Trmice |
| Roudno | 741841 | Roudno | 2371 | V | 49°53'47,61" | 17°30'47,41" | 1390 | Roudno |
| Rouhovany | 741868 | Rouhovany | 4729 | V | 49°04'12,82" | 16°06'39,65" | 61 | Obec Rouhovany |
| Rousínov u Rakovníka | 741914 | Slabce | 793 | NV | 50°00'37,60" | 13°40'34,03" | 1493 | Židovská obec v Praze |
| Rousínov u Rakovníka | 741914 | Slabce | 1628 | V | 50°01'23,19" | 13°40'29,31" | 729 | Česká republika |
| Rousínov u Vyškova | 741922 | Rousínov | 2976 | V | 49°11'44,76" | 16°53'10,91" | 1112 | Římskokatolická farnost Rousínov u Vyškova |
| Rousínov u Vyškova | 741922 | Rousínov | 5920 | NV | 49°12'00,81" | 16°53'05,23" | 829 | Federace židovských obcí v České republice |
| Rousínov u Vyškova | 741922 | Rousínov | 6032 | V | 49°12'04,15" | 16°53'28,83" | 781 | |
| Rovečné | 741990 | Rovečné | 2736 | V | 49°34'42,24" | 16°21'51,38" | 95 | Farní sbor Českobratrské církve evangelické v Rovečné |
| | | | | | | | 142/3 | Obec Rovečné |
| Rovensko | 742058 | Rovensko | 1792 | V | 49°54'20,66" | 16°52'59,74" | 532 | Obec Rovensko |
| Rovensko pod Troskami | 742082 | Rovensko pod Troskami | 1827 | V | 50°32'29,59" | 15°15'20,47" | 2055/4 | Římskokatolická farnost Rovensko pod Troskami |
| Rovensko pod Troskami | 742082 | Rovensko pod Troskami | 5276 | V | 50°32'29,14" | 15°15'23,78" | 2055/2 | Město Rovensko pod Troskami |
| Rovná u Hořepníku | 645087 | Rovná u Hořepníku | 497 | V | 49°30'38,82" | 15°07'44,86" | 35 | Římskokatolická farnost Červená Řečice |
| Rozdělov | 664961 | Kladno | 5237 | V | 50°08'14,18" | 14°03'26,79" | 133/1 | Statutární Město Kladno |
| Rozhovice | 742244 | Rozhovice | 1797 | V | 49°57'59,62" | 15°43'05,95" | 469/16 | Obec Rozhovice |
| Rozseč u Třešti | 742295 | Rozseč | 1447 | V | 49°09'28,22" | 15°37'11,99" | 2260 | Obec Rozseč |
| Rozsochy | 742431 | Rozsochy | 2768 | V | 49°31'03,86" | 16°12'11,41" | 58/3 | Římskokatolická farnost Rozsochy |
| | | | | | | | 59 | Obec Rozsochy |
| Rozstání pod Kojálem | 742490 | Rozstání | 2198 | V | 49°23'52,49" | 16°50'11,47" | 236 | Obec Rozstání |

| | | | | | | | | |
|------------------------------|--------|------------------------|-------|---|--------------|--------------|---|--|
| Rozstání pod Kojálem | 742490 | Rozstání | 9450 | V | 49°23'57,58" | 16°50'03,67" | 244/6 | Obec Rozstání |
| Roztoky u Jilemnice | 742562 | Roztoky u Jilemnice | 707 | V | 50°33'13,40" | 15°29'36,80" | 769 | Římskokatolická farnost Roztoky u Jilemnice |
| Roztoky u Jilemnice | 742562 | Roztoky u Jilemnice | 4474 | V | 50°33'53,75" | 15°30'08,32" | 1068/1 | Římskokatolická farnost Roztoky u Jilemnice |
| Roztoky u Křivoklátu | 742554 | Zbečno | 9168 | V | 50°01'24,97" | 13°51'49,48" | 139/3 | Obec Roztoky |
| Roztoky u Semil | 742589 | Roztoky u Semil | 3542 | V | 50°39'18,42" | 15°22'27,77" | 1602/2 | Obec Roztoky u Semil |
| Rozvadov | 742643 | Rozvadov | | V | 49°39'58,84" | 12°36'00,22" | 131 | |
| Rozvadovice | 774332 | Litovel | 2432 | V | 49°40'22,25" | 17°05'08,86" | 61 | Město Litovel |
| Rožďalovice | 742686 | Rožďalovice | 10462 | V | 50°18'43,01" | 15°10'15,16" | 211 | Římskokatolická farnost děkanství |
| Rožmberk nad Vltavou | 742741 | Rožmberk nad Vltavou | 2262 | V | 48°39'11,37" | 14°22'01,92" | 514/3 | Římskokatolická farnost Rožmberk nad Vltavou |
| Rožmitál pod Třemšínem | 742848 | Rožmitál pod Třemšínem | 7848 | V | 49°36'00,16" | 13°52'45,76" | 2407 | Město Rožmitál pod Třemšínem |
| Rožná | 742899 | Rožná | 3972 | V | 49°28'37,88" | 16°14'11,95" | 1/1, 1/6 347/6 | Obec Rožná |
| Rožnov pod Radhoštěm | 742937 | Rožnov pod Radhoštěm | 395 | V | 49°28'06,06" | 18°09'41,02" | 1724/1 | Město Rožnov pod Radhoštěm |
| Rožnov pod Radhoštěm | 742937 | Rožnov pod Radhoštěm | 14926 | V | 49°27'50,30" | 18°08'14,49" | 1309/1 | Město Rožnov pod Radhoštěm |
| Rožnov pod Radhoštěm | 742937 | Rožnov pod Radhoštěm | 23966 | V | 49°27'13,52" | 18°07'57,56" | 842/3 | Město Rožnov pod Radhoštěm |
| Rtyně nad Bílinou | 743101 | Rtyně nad Bílinou | 5863 | V | 50°36'20,03" | 13°54'47,86" | 150/2 | Obec Rtyně nad Bílinou |
| Rtyně v Podkrkonoší | 743143 | Rtyně v Podkrkonoší | 6472 | V | 50°30'12,18" | 16°04'10,58" | 322 | Město Rtyně v Podkrkonoší |
| Ruda nad Moravou | 743224 | Ruda nad Moravou | 9829 | V | 49°59'03,91" | 16°52'44,26" | 189 | Římskokatolická farnost Ruda nad Moravou |
| Ruda u Nového Strašecí | 743178 | Ruda | 1750 | V | 50°08'17,47" | 13°52'57,35" | 193/2 | Obec Ruda |
| Ruda u Rýmařova | 743208 | Tvrdkov | 1187 | V | 49°52'08,76" | 17°11'47,81" | 876 | Obec Tvrdkov |
| Ruda u Velkého Meziříčí | 743194 | Ruda | 2723 | V | 49°19'32,24" | 16°07'32,03" | 1591 1604/2 | Římskokatolická farnost Ruda Obec Ruda |
| Rudice | 743241 | Rudice | 3020 | V | 49°03'34,09" | 17°44'18,16" | 1496 | |
| Rudice u Blanska | 743232 | Rudice | 4039 | V | 49°19'51,69" | 16°43'08,99" | 960/1 | Mendelova zemědělská univerzita v Brně |
| Rudíkov | 743267 | Rudíkov | | V | 49°17'12,51" | 15°57'02,73" | 104 | |
| Rudné | 702641 | Vysoká Pec | 2952 | V | 50°21'18,85" | 12°40'37,39" | 979/3 | Obec Vysoká Pec |
| Rudník | 743429 | Rudník | 6428 | V | 50°35'48,34" | 15°44'02,51" | 184 | Římskokatolická farnost děkanství Hostinné |
| Rudolfov | 682446 | Liberec | 1147 | V | 50°47'14,87" | 15°06'37,38" | 186 | Technické služby města Liberce a.s. |
| Rudolfov u Českých Budějovic | 743470 | Rudolfov | 6770 | V | 48°59'40,22" | 14°32'30,66" | 115 | Město Rudolfov |
| Rumburk | 743518 | Rumburk | 17805 | V | 50°56'37,16" | 14°33'11,64" | 3329 | Město Rumburk |
| Ruprechtice | 682144 | Liberec | 14250 | V | 50°47'20,16" | 15°03'43,63" | 1253, 1254, 1256, 1257, 1255 | Technické služby města Liberce a.s. |
| Ruprechtice u Broumova | 743631 | Meziměstí | 8199 | V | 50°37'35,03" | 16°16'09,38" | 649 | Město Meziměstí |
| Ruprechtov | 743640 | Ruprechtov | 2000 | V | 49°19'31,51" | 16°51'03,33" | 516/3 | Obec Ruprechtov |
| Rusava | 743666 | Rusava | 3561 | V | 49°21'05,06" | 17°41'39,57" | 2023/1, 2023/7, 2021, 2023/9, 2101, 2023/6, 2023/8, 2023/10 | Obec Rusava |
| Ruzyně | 729710 | Praha | 4199 | V | 50°04'37,02" | 14°18'33,05" | 896 | Hlavní město Praha |
| Růžďka | 743739 | Růžďka | 2830 | V | 49°23'45,76" | 17°59'27,26" | 6 | Římskokatolická farnost Růžďka |
| Růžďka | 743739 | Růžďka | 3913 | V | 49°23'49,25" | 17°59'37,98" | 2996/3 | Farní sbor Českobratrské církve evangelické v Růžďce |
| Růžená | 743755 | Růžená | 1196 | V | 49°16'20,03" | 15°25'47,83" | 90 | Obec Růžená |
| Růžová | 743780 | Růžová | 374 | V | 50°50'14,68" | 14°18'01,61" | 1275/2 | Farní sbor Českobratrské církve evangelické v Děčíně |
| Růžová | 743780 | Růžová | 6332 | V | 50°50'12,66" | 14°17'23,05" | 1592/2 | Obec Růžová |
| Rváčov u Hlinska | 787884 | Vysočina | 1523 | V | 49°46'16,45" | 15°50'29,41" | 910/3 | Římskokatolická farnost Trhová Kamenice |
| Rybáře | 663557 | Karlovy Vary | 10759 | V | 50°14'10,63" | 12°51'29,92" | 856, 857, 858 | Město Karlovy Vary |
| Rybí | 743828 | Rybí | 3585 | V | 49°36'08,40" | 18°04'42,81" | 290, 295 | Obec Rybí |

| Katastrální území (KÚ) | Kód KÚ | Oblast | Výměra celkem | V/NV | Severní | Východní | Parcelní číslo | Vlastnické právo k pozemku |
|------------------------------|--------|------------------------------|---------------|------|--------------|--------------|----------------------------|--|
| Rybnice | 636649 | Háje nad Jizerou | 1327 | V | 50°36'52,30" | 15°24'17,83" | 341 | Římskokatolická farnost Loukov u Semil |
| Rybnice | 636649 | Háje nad Jizerou | 3614 | V | 50°36'52,92" | 15°24'20,38" | 342/3 | Obec Háje nad Jizerou |
| Rybník | 743984 | Rybník | 2134 | V | 49°53'18,15" | 16°28'20,56" | 806/4 | Obec Rybník |
| Rybníky na Moravě | 744026 | Rybníky | 2351 | V | 49°01'25,77" | 16°17'45,38" | 811 | Obec Rybníky |
| Rybniště | 744042 | Rybniště | 5088 | V | 50°53'05,40" | 14°31'16,32" | 622 | Obec Rybniště |
| Rychaltice | 748307 | Hukvaldy | 3686 | V | 49°38'22,58" | 18°13'09,11" | 406/1 | Římskokatolická farnost Rychaltice |
| Rychnov | 744085 | Krouna | 453 | V | 49°46'34,04" | 16°04'04,72" | 214 | Farní sbor Českobratrské církve evangelické v Krouně |
| Rychnov na Moravě | 744093 | Rychnov na Moravě | 2794 | V | 49°49'43,17" | 16°38'22,07" | 1117/2 | Obec Rychnov na Moravě |
| Rychnov nad Kněžnou | 744107 | Rychnov nad Kněžnou | 3153 | NV | 50°09'57,64" | 16°16'01,42" | 1635 | Židovská obec v Praze |
| Rychnov nad Kněžnou | 744107 | Rychnov nad Kněžnou | 24479 | V | 50°09'19,54" | 16°16'18,14" | 1443/1 | Město Rychnov nad Kněžnou |
| Rychnov nad Malší | 744212 | Dolní Dvořiště | 2955 | V | 48°39'57,38" | 14°28'53,88" | 756 | Římskokatolická farnost Rychnov nad Malší |
| Rychnov u Jablonce nad Nisou | 744344 | Rychnov u Jablonce nad Nisou | 10378 | V | 50°41'16,03" | 15°09'16,48" | 705, 706 | Město Rychnov u Jablonce nad Nisou |
| Rychnov u Nových Hradů | 744361 | Horní Stropnice | 1519 | V | 48°45'23,85" | 14°40'40,13" | 1466 | Obec Horní Stropnice |
| Rychtářov | 744425 | Vyškov | 1785 | V | 49°19'40,43" | 16°54'54,71" | 625 | Město Vyškov |
| Rychvald | 744441 | Rychvald | 14793 | V | 49°52'15,89" | 18°22'44,58" | 69 | Město Rychvald |
| Rýmařov | 744468 | Rýmařov | 22037 | V | 49°56'10,46" | 17°17'04,60" | 1325 | Město Rýmařov |
| Rymice | 744638 | Rymice | 2615 | V | 49°20'22,87" | 17°31'28,46" | 44 | Římskokatolická farnost Rymice |
| | | | | | | | 585/4 | Obec Rymice |
| Rynárec | 744646 | Rynárec | 2704 | V | 49°23'25,75" | 15°14'00,74" | 310 | Obec Rynárec |
| Rynholec | 744671 | Rynholec | 5059 | V | 50°08'21,92" | 13°55'41,32" | 400 | |
| Rynoltice | 744719 | Rynoltice | 5463 | V | 50°47'16,96" | 14°48'43,64" | 1391/5 | Obec Rynoltice |
| Rýnovice | 656101 | Jablonec nad Nisou | 3955 | V | 50°44'44,55" | 15°09'01,08" | 11 | Město Jablonec nad Nisou |
| Ryžoviště | 744751 | Ryžoviště | 7978 | V | 49°52'26,97" | 17°21'37,64" | 1/1, 1/2 | Obec Ryžoviště |
| Řečice u Humpolce | 744859 | Řečice | 950 | V | 49°36'10,43" | 15°22'24,10" | 480 | Římskokatolická farnost Lipnice nad Sázavou |
| Řečice u Humpolce | 744859 | Řečice | 7121 | V | 49°36'11,68" | 15°22'28,33" | 564/4 | Obec Řečice |
| Řečkovice | 611646 | Brno | 6280 | V | 49°15'17,00" | 16°34'58,17" | 3625/1, 3626 | Římskokatolická farnost u kostela sv. Vavřince |
| Ředhošť | 744905 | Mšené - lázně | | V | 50°21'00,67" | 14°04'22,67" | | |
| Řehlovice | 745031 | Řehlovice | 976 | V | 50°36'27,94" | 13°56'11,88" | 860 | Římskokatolická farnost Řehlovice |
| Řehlovice | 745031 | Řehlovice | 3726 | V | 50°36'26,22" | 13°57'28,68" | 110/1 | Obec Řehlovice |
| Řehnice | 674818 | Krnsko | 449 | V | 50°23'36,21" | 14°50'56,79" | 289/2 | Obec Krnsko |
| Řeka | 745057 | Řeka | 2187 | V | 49°38'10,64" | 18°34'22,03" | 316/2, 316/3 | Farní sbor Slezské církve a.v. v Komorní Lhotce |
| Řenče | 745103 | Řenče | 3517 | V | 49°34'34,63" | 13°24'36,74" | 859/2 | Římskokatolická farnost Blovice |
| | | | | | | | 859/4 | Obec Řenče |
| Řepice | 742121 | Řepice | 797 | V | 49°16'49,56" | 13°56'04,92" | 35 | Obec Řepice |
| Řepín | 745171 | Řepín | 2863 | V | 50°22'31,59" | 14°37'36,40" | 655 | |
| Řepiště | 745197 | Řepiště | 2068 | V | 49°44'10,59" | 18°19'08,00" | 2 | Římskokatolická farnost Vratimov |
| Řepníky | 745235 | Řepníky | 1633 | V | 49°54'07,48" | 16°04'46,43" | 142 | Římskokatolická farnost Řepníky |
| Řeporyje | 745251 | Praha | 6084 | V | 50°02'10,93" | 14°18'57,00" | 445 | Česká republika – MNV Řeporyje |
| Řepov | 745286 | Řepov | 3507 | V | 50°24'23,49" | 14°57'01,22" | 243/6 | Obec Řepov |
| Řepy | 729701 | Praha | 28285 | V | 50°04'23,30" | 14°18'22,16" | 348/1, 348/2, 348/7, 348/8 | Hlavní město Praha |
| | | | | | | | 348/6 | Dagmar Schwarzová |
| Řepy | 729701 | Praha | 1293 | NV | 50°04'22,85" | 14°18'19,71" | 347/1, 347/2 | Kongregace Milosrdných sester sv. Karla Boromejského |
| Řesanice | 664324 | Uzeničky | 791 | V | 49°26'32,08" | 13°42'49,35" | 14 | Římskokatolická farnost Řesanice |
| Řestoky | 745324 | Řestoky | 2086 | V | 49°55'27,10" | 15°54'45,21" | 174, 175/1 | Obec Řestoky |
| Řetová | 745359 | Řetová | 3346 | V | 49°56'47,84" | 16°22'57,20" | 174 | Obec Řetová |

| | | | | | | | | |
|----------------------------|--------|--------------------------|-------|---|--------------|--------------|--------------|--|
| Řetůvka | 745367 | Řetůvka | 1244 | V | 49°57'12,24" | 16°21'31,02" | 683/3 | Obec Řetůvka |
| Řevnice | 745375 | Řevnice | 3110 | V | 49°54'52,95" | 14°14'18,09" | 236 | Římskokatolická farnost Řevnice |
| Řevnice | 745375 | Řevnice | 6066 | V | 49°54'26,01" | 14°13'33,68" | 1466 | Město Řevnice |
| Řevničov | 745383 | Řevničov | 3709 | V | 50°11'04,47" | 13°48'06,11" | 18 | Obec Řevničov |
| Řeznovice | 745421 | Ivančice | 1614 | V | 49°05'02,66" | 16°18'48,49" | 211 | Město Ivančice |
| Řícmanice | 745448 | Řícmanice | 2672 | V | 49°15'34,95" | 16°42'21,88" | 661 | Obec Řícmanice |
| Říčany u Brna | 745545 | Říčany | 2266 | V | 49°12'37,79" | 16°23'51,39" | 370/2 | Obec Říčany |
| Říčany u Brna | 745545 | Říčany | 3923 | V | 49°12'39,24" | 16°23'48,91" | 370/1 | Římskokatolická farnost Ostrovačice |
| Říčany u Prahy | 745456 | Říčany | 12680 | V | 49°59'10,62" | 14°38'31,90" | 807 | Město Říčany |
| Říčky u Orlického Podhůří | 712159 | Orlické Podhůří | 1116 | V | 49°59'37,85" | 16°21'33,74" | 178/3 | Obec Orlické Podhůří |
| Říčky v Orlických horách | 745553 | Říčky v Orlických horách | 575 | V | 50°12'34,45" | 16°27'09,59" | 835 | Římskokatolická farnost Rokytnice v Orlických horách |
| Říkovice u Přerova | 745588 | Říkovice | 2716 | V | 49°22'40,58" | 17°27'00,08" | 223/4 | Obec Říkovice |
| Římov | 745723 | Římov | 2175 | V | 48°51'28,57" | 14°29'27,74" | 197 | |
| Řisuty u Slaného | 745782 | Řisuty | 896 | V | 50°13'04,02" | 14°00'13,82" | 114 | Obec Řisuty |
| Řitonice | 745812 | Řitonice | 1306 | V | 50°24'34,08" | 15°06'00,99" | 387/13 | Obec Řitonice |
| Říká Lázně Bělohrad | 697257 | Svatojanský Újezd | 892 | V | 50°25'37,14" | 15°32'29,10" | 39 | Římskokatolická farnost Lázně Bělohrad |
| Sádek u Deštnice | 625906 | Deštnice | 1522 | V | 50°14'40,81" | 13°35'07,34" | 319/2 | Obec Deštnice |
| Sádek u Opavy | 745863 | Velké Heraltice | 1093 | V | 49°57'10,43" | 17°44'51,92" | 199 | Obec Velké Heraltice |
| Sádek u Poličky | 745847 | Sádek | 1406 | V | 49°42'12,19" | 16°13'32,68" | 1 | Římskokatolická farnost Sádek |
| Sádek u Poličky | 745847 | Sádek | 1175 | V | 49°41'36,41" | 16°13'20,94" | 751/3, 753/4 | Farní sbor Českobratrské církve evangelické v Poličce |
| Sadská | 745928 | Sadská | | V | 50°08'13,69" | 14°58'34,86" | | |
| Sadská | 745928 | Sadská | 1867 | V | 50°08'10,08" | 14°58'49,10" | 2 | Římskokatolická farnost Nymburk |
| Sady | 772917 | Uherské Hradiště | 3151 | V | 49°03'09,85" | 17°28'55,64" | 55/2, 56 | Město Uherské Hradiště |
| | | | | | | | 55/1, 57/1 | Římskokatolická farnost Uherské Hradiště - Sady |
| Samšina | 746100 | Samšina | 1288 | V | 50°27'27,30" | 15°14'07,29" | 1 | Římskokatolická farnost Samšina |
| Sány | 746126 | Sány | 4054 | V | 50°07'32,20" | 15°14'35,70" | 829/2, 832/2 | Obec Sány |
| Sázava | 746193 | Sázava | 3004 | V | 49°52'13,43" | 14°53'40,78" | 1437/1 | Město Sázava |
| Sázava u Lanškrouna | 746223 | Sázava | 1711 | V | 49°54'16,30" | 16°38'05,06" | 176/3 | Obec Sázava |
| Sázava u Žďáru nad Sázavou | 746260 | Sázava | 3590 | V | 49°33'22,00" | 15°51'09,74" | 724, 727/6 | |
| | | | | | | | 727/5 | Farní sbor Českobratrské církve evangelické |
| Sázavka | 746282 | Sázavka | 6062 | V | 49°44'12,39" | 15°24'28,79" | 292 | Římskokatolická farnost Sázavka |
| | | | | | | | 296 | Farní sbor Českobratrské církve evangelické |
| Sázavka | 746282 | Sázavka | 852 | V | 49°44'04,67" | 15°24'36,62" | 3 | Římskokatolická farnost Sázavka |
| Sebranice u Boskovic | 746401 | Sebranice | 3249 | V | 49°29'35,59" | 16°34'29,85" | 1315/2 | Česká republika – Úřad pro zastupování státu ve věcech majetkových |
| Sebranice u Litomyšle | 746380 | Sebranice | 4842 | V | 49°46'20,44" | 16°14'44,91" | 68/3 | Obec Sebranice |
| Seč | 746461 | Seč | 2576 | V | 49°50'56,23" | 15°39'05,74" | 1031 | Římskokatolická farnost Seč |
| Seč u Blovic | 743436 | Seč | 1245 | V | 49°35'17,38" | 13°30'23,44" | 61 | Obec Seč |
| Sedlčany | 746533 | Sedlčany | 7461 | V | 49°39'47,93" | 14°25'20,57" | 1262 | Římskokatolická farnost Sedlčany |
| Sedlec u Českých Budějovic | 746720 | Sedlec | 1979 | V | 49°04'19,92" | 14°17'02,89" | 41 | Obec Sedlec |
| Sedlec u Kutné Hory | 677973 | Kutná Hora | 2934 | V | 49°57'42,28" | 15°17'17,92" | 395 | Římskokatolická farnost Kutná Hora - Sedlec |
| Sedlec u Mikulova | 746789 | Sedlec | 1734 | V | 48°46'53,06" | 16°41'41,11" | 453 | Česká republika – MNV Sedlec |
| Sedlec u Mšena | 746657 | Mšeno | 1180 | V | 50°25'49,15" | 14°35'10,81" | 509 | Římskokatolická farnost Mšeno u Mělníka |
| Sedlec u Votic | 746827 | Sedlec - Prčice | 7920 | V | 49°34'35,63" | 14°31'28,11" | 717/2 | Město Sedlec - Prčice |
| Sedlice u Blatné | 746894 | Sedlice | 3255 | V | 49°22'39,86" | 13°56'29,79" | 78 | Římskokatolická farnost Sedlice u Blatné |
| Sedlice u Hradce Králové | 746924 | Praskačka | 2654 | V | 50°08'49,42" | 15°43'37,57" | 179/1 | Obec Praskačka |
| Sedliště ve Slezsku | 746983 | Sedliště | 1218 | V | 49°43'06,35" | 18°22'02,84" | 1515 | Římskokatolická farnost Sedliště |

| Katastrální území (KÚ) | Kód KÚ | Oblast | Výměra celkem | V/NV | Severní | Východní | Parcelní číslo | Vlastnické právo k pozemku |
|--------------------------|--------|----------------------|---------------|------|--------------|--------------|----------------|--|
| Sedliště ve Slezsku | 746983 | Sedliště | 5665 | V | 49°43'10,94" | 18°22'03,54" | 887/2 | Římskokatolická farnost Sedliště |
| Sedlnice | 747009 | Sedlnice | 4197 | V | 49°39'31,48" | 18°05'06,93" | 3 | |
| Sedloňov | 747084 | Sedloňov | 1043 | V | 50°20'27,61" | 16°18'49,05" | 745 | Česká republika – Místní národní výbor Sedloňov |
| Seletice | 670855 | Seletice | 2514 | V | 50°19'15,27" | 15°05'30,37" | 197/2 | Obec Seletice |
| Selmice | 747149 | Selmice | 1442 | V | 50°03'02,15" | 15°26'39,27" | 3 | Římskokatolická farnost Kladruby nad Labem |
| Semanín | 747157 | Semanín | 459 | V | 49°51'58,14" | 16°26'57,29" | 167/1 | Římskokatolická farnost děkanství Česká Třebová |
| Semčice | 747165 | Semčice | 1475 | V | 50°22'05,36" | 15°00'18,29" | 1 | Římskokatolická farnost děkanství Dobronice |
| Semechnice | 747181 | Semechnice | 1523 | V | 50°15'39,40" | 16°08'21,85" | 475/2 | Obec Semechnice |
| Semice nad Labem | 747211 | Semice | 4024 | V | 50°09'36,53" | 14°53'08,29" | 376 | Obec Semice |
| Semice u Písku | 747238 | Písek | 4142 | V | 49°17'33,00" | 14°10'20,76" | 292/5 | Město Písek |
| Semily | 747246 | Semily | 7469 | V | 50°36'02,30" | 15°20'18,61" | 412 | Město Semily |
| | | | | | | | 413 | Římskokatolická farnost děkanství Semily |
| Semily | 747246 | Semily | 1646 | V | 50°36'27,87" | 15°20'02,16" | 168 | Město Semily |
| Semín | 747319 | Semín | 1165 | V | 50°02'56,65" | 15°31'07,34" | 1 | Obec Semín |
| Semněvice | 747343 | Semněvice | 3034 | V | 49°35'50,51" | 12°56'11,56" | 295/7 | Obec Semněvice |
| Semonice | 747360 | Jaroměř | 930 | V | 50°19'53,30" | 15°52'51,13" | 88 | Římskokatolická farnost děkanství |
| Semonice | 747360 | Jaroměř | 994 | V | 50°20'01,54" | 15°52'40,35" | 139/2 | Farní sbor Českobratrské církve evangelické v Semonících |
| Semonice | 747360 | Jaroměř | 1634 | V | 50°20'01,12" | 15°52'42,97" | 141/3 | Město Jaroměř, Česká republika – MNV Rožnov |
| Semtěš u Bílého Podolí | 604101 | Semtěš | 4157 | V | 49°57'32,89" | 15°30'34,91" | 70, 71/2, 72/2 | Obec Semtěš |
| Sendražice u Kolína | 747394 | Kolín | 3876 | V | 50°02'57,87" | 15°13'17,54" | 701/6 | Město Kolín |
| Sendražice u Smiřic | 747408 | Sendražice | 1282 | V | 50°17'27,04" | 15°48'23,69" | 503/2 | Římskokatolická farnost Sendražice |
| Senetářov | 747432 | Senetářov | 1465 | V | 49°20'52,61" | 16°48'50,88" | 122/9 | Obec Senetářov |
| Senice | 747441 | Senice | 3390 | V | 50°10'36,63" | 15°11'54,61" | 321/4 | Farní sbor Českobratrské církve evangelické ve Velenicích |
| Senice na Hané | 747459 | Senice na Hané | 4642 | V | 49°37'29,69" | 17°05'38,79" | 1/1 | Římskokatolická farnost Senice na Hané |
| Seninka | 747483 | Seninka | 820 | V | 49°16'27,75" | 17°58'13,38" | 578/2 | Farní sbor Českobratrské církve evangelické |
| Senkov | 791911 | Zbrašín | 2180 | V | 50°17'51,15" | 13°46'58,96" | 203 | Obec Zbrašín |
| Senomaty | 747521 | Hostokryje | 3151 | V | 50°05'43,43" | 13°39'15,94" | 1/1 | Římskokatolická farnost Petrovice u Rakovníka |
| Senožaty | 747564 | Senožaty | 4222 | V | 49°34'12,93" | 15°12'09,21" | 1192/2 | Obec Senožaty |
| Sentice | 747581 | Sentice | 1852 | V | 49°18'58,73" | 16°27'17,97" | 620/9 | Obec Sentice |
| Sepekov | 747602 | Milevsko | 1942 | NV | 49°27'20,07" | 14°23'04,73" | 3078 | Židovská obec v Praze |
| Sepekov | 747602 | Sepekov | 4799 | V | 49°25'33,89" | 14°25'03,89" | 1735/1, 1738 | Česká republika – Úřad pro zastupování státu ve věcech majetkových |
| Sezemice | 747645 | Sezemice | 1974 | V | 50°35'06,63" | 15°00'21,73" | 17 | Římskokatolická farnost Loukov u Mnichova Hradiště |
| Sezemice nad Loučnou | 747670 | Sezemice | 1101 | V | 50°03'58,98" | 15°51'24,79" | 75/2 | Město Sezemice |
| | | | | | | | 855/3 | Farní sbor Českobratrské církve evangelické v Dvakačovicích |
| Schořov | 771481 | Schořov | 1000 | V | 49°51'29,17" | 15°22'56,63" | 52 | Římskokatolická farnost Potěhy |
| Silůvky | 747815 | Silůvky | 3438 | V | 49°06'20,56" | 16°28'35,98" | 197 | Petr Záděra |
| Siřejovice | 747831 | Siřejovice | 1708 | V | 50°28'45,40" | 14°04'27,92" | 321 | Obec Siřejovice |
| Siřem | 682659 | Blšany | 897 | V | 50°13'54,15" | 13°30'09,60" | 701/4 | Římskokatolická farnost Libořice |
| Siřem | 682659 | Blšany | 1216 | V | 50°14'03,25" | 13°30'17,42" | 41/2 | Římskokatolická farnost Libořice |
| Sítiny | 697516 | Mnichov | 3913 | V | 50°01'28,99" | 12°45'51,76" | 63/2 | Obec Mnichov |
| Skála u Havlíčkova Brodu | 747858 | Věž | 2435 | V | 49°33'07,41" | 15°26'10,71" | 92/2, 94 | Obec Věž |
| Skalice nad Lužnicí | 747891 | Skalice | 773 | V | 49°18'08,39" | 14°41'50,10" | 2223 | Římskokatolická farnost Soběslav |
| Skalice u České Lípy | 747904 | Skalice u České Lípy | 6586 | V | 50°44'34,55" | 14°31'39,14" | 1673/5 | Obec Skalice u České Lípy |
| Skalice u Frýdku - Místk | 747971 | Frýdek - Místek | 7225 | V | 49°39'11,02" | 18°25'07,62" | 1157 | Římskokatolická farnost Skalice u Frýdku - Místk |
| Skalice u Znojma | 747947 | Skalice | 2116 | V | 48°57'51,84" | 16°13'54,13" | 4533 | Obec Skalice u České Lípy |

| | | | | | | | | |
|----------------------------|--------|-------------------|-------|---|--------------|--------------|---------------|---|
| Skalička u Hranic | 748021 | Skalička | 3029 | V | 49°31'00,29" | 17°47'22,61" | 506 | Obec Skalička |
| Skalka u Prostějova | 748056 | Skalka | 1792 | V | 49°23'57,58" | 17°10'10,26" | 374/1 | Obec Skalka |
| | | | | | | | 374/2 | Církev československá husitská |
| Skalná | 748102 | Skalná | 9469 | V | 50°10'15,66" | 12°21'13,76" | 491 | Město Skalná |
| Skalsko | 748153 | Skalsko | 6018 | V | 50°25'27,51" | 14°45'13,10" | 304/1 | Obec Skalsko |
| Skály u Rýmařova | 748170 | Horní Město | 1379 | V | 49°54'46,07" | 17°13'28,47" | 134 | Obec Horní Město |
| Skály u Rýmařova | 748170 | Horní Město | 1927 | V | 49°54'44,78" | 17°13'28,21" | 130/1 | Obec Horní Město |
| Skapce | 748196 | Skapce | 2887 | V | 49°39'10,14" | 12°59'29,16" | 414 | Obec Skapce |
| Skaštice | 748226 | Skaštice | 2148 | V | 49°20'05,47" | 17°25'11,34" | 347 | Obec Skaštice |
| Sklené u Svitav | 748242 | Sklené | 1906 | V | 49°42'21,81" | 16°31'53,03" | 111 | Obec Sklené |
| Sklenov | 748293 | Hukvaldy | 2567 | V | 49°37'29,09" | 18°13'05,45" | 430/2 | Obec Hukvaldy |
| Skočice | 748315 | Skočice | 1144 | V | 49°11'09,30" | 14°06'11,76" | 83 | Římskokatolická farnost Skočice |
| Skochovice | 748331 | Nový Bydžov | 2718 | V | 50°13'19,91" | 15°24'07,55" | 222/19 | Město Nový Bydžov |
| Skoky u Žlutic | 797740 | Žlutice | 1080 | V | 50°05'50,51" | 13°05'55,28" | 1216 | Město Žlutice |
| Skorkov u Herálce | 748391 | Skorkov | 1583 | V | 49°30'55,47" | 15°28'21,27" | 444/2 | Obec Skorkov |
| Skorkov | 748382 | Skorkov | 1648 | V | 50°13'57,37" | 14°44'52,63" | 152/2 | Římskokatolická farnost Stará Boleslav |
| Skoronice | 748404 | Skoronice | 2179 | V | 48°58'47,01" | 17°09'04,23" | 208/1 | |
| Skorotice u Ústí nad Labem | 748480 | Ústí nad Labem | 10988 | V | 50°41'33,51" | 14°00'35,86" | 898 | Město Ústí nad Labem |
| Skořenice | 748528 | Skořenice | 1583 | V | 50°01'54,60" | 16°13'22,32" | 66/1 | Římskokatolická farnost děkanství Choceň |
| Skořice | 748544 | Skořice | 1772 | V | 49°40'44,04" | 13°42'03,46" | 13/2 | Římskokatolická farnost Rokycany |
| Skramníky | 748587 | Klučov | 2943 | V | 50°05'03,63" | 14°57'33,04" | 3 | Římskokatolická farnost Pečky |
| Skrbeň | 748617 | Skrbeň | 3452 | V | 49°38'33,22" | 17°10'53,45" | 577/1 | Římskokatolická farnost Skrbeň |
| | | | | | | | 577/2 | Obec Skrbeň |
| Skrochovice | 613142 | Brumovice | 1351 | V | 50°00'41,04" | 17°47'15,32" | 132, 133, 134 | Obec Brumovice |
| Skryje nad Berounkou | 748790 | Skryje | 1891 | V | 49°57'40,63" | 13°46'34,44" | 193/3 | Obec Skryje |
| Skrýšov u Svatého Jana | 760188 | Svatý Jan | 2626 | V | 49°38'13,79" | 14°18'42,18" | 550 | Římskokatolická farnost Svatý Jan u Sedčan |
| Skřečůň | 748871 | Bohumín | 6751 | V | 49°54'39,49" | 18°23'02,56" | 1804 | Město Bohumín |
| Skřípel | 748919 | Skřípel | 2680 | V | 49°50'55,81" | 14°04'51,58" | 194/2 | Římskokatolická farnost Řevnice |
| Skřípov | 748943 | Skřípov | 1568 | V | 49°49'10,03" | 17°54'39,46" | 140 | Obec Skřípov |
| Skřípov | 748927 | Skřípov | 1813 | V | 49°34'51,71" | 16°49'01,50" | 342 | Římskokatolická farnost Skřípov u Konice |
| Skřivaň | 748951 | Pavlíkov | 647 | V | 50°01'17,30" | 13°46'06,78" | 78 | Obec Pavlíkov |
| Skřivany | 748960 | Skřivany | 3777 | V | 50°16'21,60" | 15°29'52,68" | 187/1, 188/5 | Obec Skřivany |
| Skuhrov nad Bělou | 749109 | Skuhrov nad Bělou | 2449 | V | 50°13'44,09" | 16°17'20,31" | 339 | Římskokatolická farnost Skuhrov nad Bělou |
| | | | | | | | 386 | Obec Skuhrov nad Bělou |
| Skuhrov u České Třebové | 749044 | Česká Třebová | 376 | V | 49°56'02,39" | 16°29'57,95" | 76/2 | Město Česká Třebová |
| Skuhrov u Železného Brodu | 749028 | Skuhrov | 1401 | V | 50°40'48,01" | 15°12'56,88" | 389/4 | Obec Skuhrov |
| Skuhrov u Železného Brodu | 749028 | Skuhrov | 2002 | V | 50°40'20,67" | 15°12'33,84" | 1310/2 | Obec Skuhrov |
| Skupice u Postoloprty | 749133 | Postoloprty | 3862 | V | 50°20'41,47" | 13°42'09,51" | 82 | Město Postoloprty |
| Skůry | 640221 | Hobšovice | 1111 | V | 50°16'57,75" | 14°09'59,53" | 172/2 | Římskokatolická farnost Hobšovice |
| Skuteč | 749168 | Skuteč | 9105 | V | 49°50'45,99" | 16°00'03,46" | 1701 | Město Skuteč |
| Skviřín | 607380 | Bor | 529 | V | 49°42'55,31" | 12°48'46,87" | 1949 | Římskokatolická farnost Bor u Tachova |
| Skvrňany | 722596 | Plzeň | 11116 | V | 49°44'02,55" | 13°19'34,70" | 2074 | Statutární Město Plzeň |
| Skvrňov | 749192 | Skvrňov | 1047 | V | 49°53'57,44" | 14°59'56,38" | 5 | Římskokatolická farnost Uhlířské Janovice |
| Skytaly | 749222 | Vroutek | 1313 | V | 50°10'06,56" | 13°17'58,97" | 37 | Obec Skytaly |
| Slabce | 749257 | Slabce | 2489 | V | 49°59'53,18" | 13°43'13,50" | 114 | Římskokatolická farnost Petrovice u Rakovníka |
| Slabčice | 749281 | Slabčice | 3936 | V | 49°19'26,29" | 14°20'13,45" | 2894/3 | Obec Slabčice |

| Katastrální území (KÚ) | Kód KÚ | Oblast | Výměra celkem | V/NV | Severní | Východní | Parcelní číslo | Vlastnické právo k pozemku |
|------------------------------|--------|----------------------|---------------|------|--------------|--------------|----------------------|---|
| Slaná | 749354 | Slaná | 1312 | V | 50°35'02,13" | 15°20'07,49" | 358/6 | Obec Slaná |
| Slaný | 749362 | Slaný | 2362 | NV | 50°14'07,71" | 14°05'37,86" | 1120/2 | Židovská obec v Praze |
| Slaný | 749362 | Slaný | 20791 | V | 50°14'03,87" | 14°05'24,39" | 192/1, 192/2, 1131/2 | Město Slaný |
| Slapy nad Vltavou | 749613 | Slapy | 1517 | V | 49°48'51,25" | 14°23'53,31" | 636 | Římskokatolická farnost Slapy nad Vltavou |
| Slapy u Tábora | 737917 | Slapy | 3009 | V | 49°23'03,83" | 14°37'58,01" | 145/3 | Obec Slapy, Obec Libějice, Obec Dražičky, Obec Radimovice u Želče |
| Slatina | 612286 | Brno | 3153 | V | 49°10'36,69" | 16°41'32,69" | 2169/1 2169/3 | Římskokatolická farnost u kostela sv. Jiljí Statutární Město Brno |
| Slatina | 749681 | Slatina | 968 | V | 49°58'51,98" | 16°09'23,06" | 136/2 | Římskokatolická farnost Zámorsk |
| Slatina nad Úpou | 749761 | Slatina nad Úpou | 1016 | V | 50°27'24,48" | 16°03'24,62" | 2385 | Římskokatolická farnost Boušín |
| Slatina nad Zdobnicí | 749770 | Slatina nad Zdobnicí | 1586 | V | 50°08'10,79" | 16°23'08,74" | 306 | Obec Slatina nad Zdobnicí |
| Slatina pod Hazmburkem | 749648 | Slatina | 982 | V | 50°25'42,68" | 14°02'11,09" | 91 | |
| Slatina u Bílovce | 749729 | Slatina | 1475 | V | 49°47'18,97" | 17°58'36,74" | 16 | Římskokatolická farnost Slatina u Bílovce |
| Slatina u Velvar | 749621 | Slatina | 988 | V | 50°13'24,45" | 14°13'17,09" | 628 | Římskokatolická farnost Zvoleněves |
| Slatiňany | 749796 | Slatiňany | 6626 | V | 49°55'21,37" | 15°48'49,63" | 378 | Římskokatolická farnost Slatiňany |
| Slatinice na Hané | 749818 | Slatinice | 1484 | V | 49°33'30,25" | 17°05'58,83" | 746/2, 747/2 | Obec Slatinice |
| Slatiny | 749851 | Slatiny | 1501 | V | 50°21'56,30" | 15°22'53,41" | 3 | Římskokatolická farnost Slatiny |
| Slavče u Trhových Svinů | 749915 | Slavče | 1202 | V | 48°48'04,84" | 14°36'51,11" | 110/2 | Obec Slavče |
| Slavětín nad Metují | 750026 | Slavětín nad Metují | 1453 | V | 50°19'53,31" | 16°02'54,54" | 1014 | Obec Slavětín nad Metují |
| Slavětín u Radvanice | 738841 | Radvanice | 1339 | V | 50°34'33,89" | 16°01'34,91" | 249/2 | Obec Radvanice |
| Slavhostice | 797693 | Slavhostice | 1627 | V | 50°18'43,98" | 15°21'11,11" | 159/5 | Obec Slavhostice |
| Slavice | 750034 | Třebíč | 2268 | V | 49°10'20,47" | 15°52'40,65" | 467, 468/2 | Město Třebíč |
| Slavice u Horních Kozolup | 643131 | Horní Kozolupy | 108 | V | 49°49'13,69" | 12°57'00,57" | 1805/07 | Obec Horní Kozolupy |
| Slavičín | 750085 | Slavičín | 23040 | V | 49°05'34,55" | 17°52'32,93" | 35 | |
| Slavkovice | 750204 | Černíkov | 1677 | V | 49°23'20,47" | 13°09'04,76" | 614/3 | Římskokatolická farnost Klatovy |
| Slavkovice u Jemnice | 750210 | Slavkovice | 1979 | V | 49°00'22,66" | 15°37'32,29" | 142/2, 139 | Římskokatolická farnost Kdousov |
| Slavkov u Brna | 750301 | Slavkov | 3863 | NV | 48°56'32,18" | 17°36'48,93" | 3317 | Federace židovských obcí v České republice |
| Slavkov u Brna | 750301 | Slavkov u Brna | 3863 | NV | 49°09'57,20" | 16°52'43,11" | 3317 | Federace židovských obcí v České republice |
| Slavkov u Brna | 750301 | Slavkov u Brna | 6726 | V | 49°09'07,44" | 16°52'20,97" | 683 | Město Slavkov u Brna |
| Slavkov u Českého Krumlova | 750247 | Bohdalovice | 613 | V | 48°45'49,16" | 14°14'23,55" | 1439 | Obec Bohdalovice |
| Slavkov u Města Libavá | 990205 | Libavá | 2724 | V | 49°35'53,18" | 17°32'05,03" | 96 | Česká republika – Ministerstvo obrany |
| Slavonice | 750361 | Slavonice | 8639 | V | 48°59'41,96" | 15°20'59,99" | 101 | Město Slavonice |
| Slavonín | 750387 | Olomouc | 5550 | V | 49°33'54,69" | 17°14'00,11" | 948/9 | Česká republika |
| Slavoňov | 750409 | Slavoňov | 2947 | V | 50°20'34,25" | 16°11'50,63" | 113, 114/2 | Římskokatolická farnost Slavoňov |
| Slavošov u Zruče nad Sázavou | 750425 | Slavošov | 1100 | V | 49°45'36,99" | 15°09'13,42" | 698/2 | Římskokatolická farnost Pertoltice |
| Slepotice | 750492 | Slepotice | 924 | V | 49°59'26,65" | 15°57'41,92" | 78 | Římskokatolická farnost Moravany u Holic |
| Slezská Harta | 680028 | Slezská Harta | 1330 | V | 49°52'39,34" | 17°35'55,50" | 179/1 | Obec Leskovec nad Moravicí, MNV Jakartovice |
| Slezská Ostrava | 714828 | Ostrava | | V | 49°49'56,64" | 18°18'35,11" | 202 | |
| Slezské Pavlovice | 713309 | Slezské Pavlovice | 1729 | V | 50°18'37,94" | 17°41'49,30" | 2, 3 | Obec Slezské Pavlovice |
| Slezské Vlkovice | 784141 | Fulnek | 833 | V | 49°43'25,90" | 17°50'49,73" | 199 | Město Fulnek |
| Slivenec | 750590 | Praha | 3913 | V | 50°01'09,08" | 14°21'57,77" | 1207, 1208 1209 | Hlavní město Praha Římskokatolická farnost u kostela Věch svatých Praha - Slivenec |
| Sloup v Čechách | 750654 | Sloup v Čechách | 5646 | V | 50°44'14,91" | 14°35'42,61" | 1527 | Římskokatolická farnost Sloup v Čechách |
| Sloupno nad Cidlinou | 750671 | Sloupno | 4082 | V | 50°15'40,23" | 15°29'40,06" | 477/3, 477/4 | Obec Sloupno |
| Sloveč | 750697 | Sloveč | 1640 | V | 50°13'45,40" | 15°19'30,68" | 47 | Římskokatolická farnost Městec Králové |
| Sluhy | 750751 | Sluhy | 4132 | V | 50°11'37,46" | 14°33'32,34" | 46 | Římskokatolická farnost Brandýs nad Labem |

| | | | | | | | | |
|------------------------|--------|----------------|-------|----|--------------|--------------|------------------------|--|
| Slunečná u České Lípy | 750760 | Slunečná | 1452 | V | 50°44'08,61" | 14°29'10,77" | 849 | Obec Slunečná |
| Slup | 750786 | Slup | 4387 | V | 48°46'55,16" | 16°11'42,52" | 780 | Obec Slup |
| Slup v Moravském krasu | 750662 | Sloup | 2194 | V | 49°24'57,72" | 16°44'17,59" | 577/1 | Římskokatolická farnost Sloup v Moravském krasu |
| | | | | | | | 577/3 | Obec Sloup |
| Slušovice | 750794 | Slušovice | | V | 49°14'56,41" | 17°48'09,71" | 138 | |
| Slušnice | 750808 | Slušnice | | V | 50°02'37,82" | 14°40'50,41" | | |
| Smečno | 750841 | Smečno | 2415 | V | 50°11'22,04" | 14°02'46,65" | 355 | |
| Smečno | 750841 | Smečno | 7939 | V | 50°11'14,18" | 14°03'05,87" | 1085 | Město Smečno |
| Smědčice | 616354 | Smědčice | 2558 | V | 49°48'18,66" | 13°31'08,88" | 467 | Obec Bušovice, Obec Smědčice |
| Smidary | 750948 | Smidary | 5805 | V | 50°17'21,77" | 15°28'33,02" | 861 | Římskokatolická farnost Smidary |
| Smíchov | 729051 | Praha | 1531 | NV | 50°03'30,22" | 14°24'02,03" | 1106 | Židovská obec v Praze |
| Smíchov | 729051 | Praha | 54000 | V | 50°03'42,16" | 14°23'11,05" | 1609/1 | Hlavní město Praha |
| Smíchov | 729051 | Praha | 22127 | V | 50°04'18,02" | 14°23'29,71" | 2770, 2771, 2774, 2778 | Hlavní město Praha |
| Smilovice u Třince | 751049 | Smilovice | 2246 | V | 49°39'32,36" | 18°34'21,07" | 1406/2 | Farní sbor Slezské církve a.v. v Komorní Lhotce |
| Smilovy Hory | 751065 | Smilovy Hory | 5243 | V | 49°32'11,88" | 14°52'50,86" | 1 | Římskokatolická farnost Smilovy Hory |
| | | | | | | | 134/6 | Obec Smilovy Hory |
| Smiřice | 751081 | Smiřice | 5836 | V | 50°17'58,70" | 15°51'19,87" | 290/1 | Město Smiřice |
| | | | | V | | | 290/3 | Město Smiřice |
| | | | | NV | | | 290/4 | Zdeňka Andrejsová |
| | | | | NV | | | 290/5 | Josef Dunko, Milena Dunková |
| | | | | NV | | | 290/6 | Vojtěch Karel |
| | | | | NV | | | 290/7 | Josef Kučera |
| | | | | NV | | | 290/8 | Jiřina Skořepová |
| | | | | NV | | | 290/9 | PhamDr. Jaroslav Cihlo, Petr Cihlo |
| | | | | NV | | | 290/10 | Jindřich Litomiský, Eva Litomiská |
| | | | | NV | | | 290/12 | Alice Michlová |
| Smolkov | 636509 | Háj ve Slezsku | 2661 | V | 49°54'02,32" | 18°04'36,78" | 328 | Obec Háj ve Slezsku |
| Smolnice u Loun | 751111 | Smolnice | 2014 | V | 50°18'21,18" | 13°50'53,11" | 1 | Římskokatolická farnost Smolnice |
| Smolotely | 751138 | Smolotely | 1079 | V | 49°36'57,53" | 14°08'33,73" | 940/2 | Obec Smolotely |
| Smrček | 642002 | Smrček | 528 | V | 49°52'00,60" | 15°53'18,99" | 111/6 | Obec Smrček |
| Smrčí u Semil | 790087 | Záhoří | 2369 | V | 50°37'18,67" | 15°15'55,14" | 413 | Obec Záhoří |
| Smrčná na Moravě | 751197 | Smrčná | 1906 | V | 49°28'18,18" | 15°32'18,54" | 878/2 | Obec Smrčná |
| Smrkovice | 751235 | Písek | 4337 | V | 49°16'31,98" | 14°09'41,94" | 669 | Město Písek |
| Smržice | 751243 | Smržice | 7265 | V | 49°30'31,40" | 17°06'35,37" | 1165 | Obec Čelechovice na Hané, Obec Smržice |
| Smržovka | 751324 | Smržovka | 8193 | V | 50°43'48,93" | 15°14'32,97" | 2687 | Město Smržovka |
| Snět | 751375 | Snět | 2421 | V | 49°37'31,48" | 15°13'29,43" | 568/2 | Římskokatolická farnost Snět |
| Sněžné na Moravě | 751456 | Sněžné | 3497 | V | 49°38'55,73" | 16°07'28,54" | 297/1, 297/2 | Obec Sněžné |
| Sobčice | 751499 | Sobčice | 2208 | V | 50°22'09,16" | 15°30'33,98" | 510 | Římskokatolická farnost děkanství Hořice v Podkrkonoší |
| Sobědruhy | 751502 | Teplice | 3157 | V | 50°39'33,64" | 13°51'02,03" | 599 | Česká republika – Úřad pro zastupování státu ve věcech majetkových |
| Sobědruhy | 751502 | Teplice | 3496 | NV | 50°39'34,82" | 13°51'03,46" | 598/1 | Židovská obec Teplice |
| Soběhrdy | 751537 | Soběhrdy | 2404 | V | 49°49'25,81" | 14°44'35,13" | 1228/3 | Farní sbor Českobratrské církve evangelické, Soběhrdy |
| Soběchleby | 751588 | Soběchleby | 5985 | V | 49°28'33,81" | 17°39'06,73" | 172 | Obec Soběchleby |
| Soběchleby u Podbořan | 751561 | Blišany | 2800 | V | 50°13'00,15" | 13°30'40,55" | 1265/3 | Obec Blišany |
| Soběkury | 751600 | Soběkury | 1491 | V | 49°34'54,54" | 13°14'22,86" | 1146 | Obec Soběkury |
| Soběnice | 751642 | Liběšice | 3171 | V | 50°34'08,24" | 14°14'13,99" | 285 | Římskokatolická farnost Býčkovice |
| Soběnov | 751677 | Soběnov | 2089 | V | 48°45'48,94" | 14°32'45,01" | 85/2 | Římskokatolická farnost Soběnov |

| Katastrální území (KÚ) | Kód KÚ | Oblast | Výměra celkem | V/NV | Severní | Východní | Parcelní číslo | Vlastnické právo k pozemku |
|-------------------------|--------|-----------------------|---------------|------|--------------|--------------|------------------|--|
| Soběraz | 751685 | Soběraz | 1354 | V | 50°27'55,38" | 15°24'17,34" | 75/2 | Obec Soběraz |
| Soběslav | 751707 | Soběslav | 19746 | V | 49°15'51,02" | 14°42'04,27" | 2173 | Město Soběslav |
| Soběšice | 751910 | Brno | 3593 | V | 49°15'42,66" | 16°37'07,81" | 1244 | Statutární Město Brno |
| Soběšín | 716936 | Soběšín | 949 | V | 49°47'35,02" | 14°57'38,38" | 88/10 | |
| Sobětuchy | 751961 | Sobětuchy | 1279 | V | 49°56'07,94" | 15°45'45,92" | 180 | Římskokatolická farnost arciděkanství Chrudim |
| Sobín | 793256 | Praha | 784 | V | 50°04'07,01" | 14°15'40,76" | 210 | Hlavní město Praha |
| Sobíňov | 752002 | Sobíňov | 852 | V | 49°41'54,56" | 15°45'43,15" | 843/2 | Farní sbor Českobratrské církve evangelické v Krucemburku |
| Sobíňov | 752002 | Sobíňov | 1453 | V | 49°41'52,59" | 15°45'28,29" | 785 | Římskokatolická farnost Sopoty |
| Sobíňov | 752002 | Sobíňov | 1875 | V | 49°41'48,87" | 15°45'49,18" | 833/10 | Obec Sobíňov |
| Sobíňov | 752002 | Sobíňov | 2066 | V | 49°41'55,59" | 15°45'39,95" | 809/2 | Obec Sobíňov |
| Sobotín | 752061 | Sobotín | 4073 | V | 50°00'31,65" | 17°05'32,24" | 7 | Česká republika |
| Sobotka | 752096 | Sobotka | 11100 | V | 50°28'18,24" | 15°10'21,58" | 1451/1 | Město Sobotka |
| Sobůlky | 752151 | Sobůlky | 2796 | V | 49°01'28,28" | 17°04'15,91" | 3476/2 | Obec Sobůlky |
| Sokoleč | 752177 | Sokoleč | 4464 | V | 50°05'39,96" | 15°06'49,53" | 133 | Obec Sokoleč |
| Sokolí | 752185 | Třebíč | 1050 | V | 49°13'37,32" | 15°49'32,95" | 73 | Město Třebíč |
| Sokolnice | 752193 | Sokolnice | 16510 | V | 49°07'17,84" | 16°43'54,23" | 403 | Obec Sokolnice |
| Sokolov | 752223 | Sokolov | 38183 | V | 50°10'40,05" | 12°39'34,08" | 2071, 2077 | Město Sokolov |
| Solanec pod Soláněm | 650064 | Hutisko - Solanec | 2652 | V | 49°25'57,36" | 18°13'16,36" | 447 | Římskokatolická farnost Hutisko |
| Solany | 752321 | Děčany | 1483 | V | 50°27'27,29" | 13°55'12,63" | 232 | Obec Děčany |
| Solnice | 752428 | Solnice | 8459 | V | 50°11'53,66" | 16°14'42,30" | 1892/1 1894/1 | Česká republika – Městský národní výbor Solnice Město Solnice |
| Solopysky u Kutné Hory | 759074 | Suchdol | 3643 | V | 49°56'22,40" | 15°07'28,80" | 258/2 | Římskokatolická farnost Kolín |
| Solopysky u Loun | 752436 | Domoušice | 1764 | V | 50°15'09,62" | 13°44'43,22" | 389/2 | Obec Domoušice |
| Sopotnice | 752444 | Sopotnice | 2451 | V | 50°03'35,66" | 16°20'43,12" | 88 | Římskokatolická farnost Sopotnice |
| Sosnová | 752479 | Sosnová | 3974 | V | 50°00'00,89" | 17°39'48,74" | 46/2 | Obec Sosnová |
| Sosnová u České Lípy | 752461 | Česká Lípa | 2089 | V | 50°39'41,44" | 14°32'17,45" | 537 | Obec Sosnová |
| Soutice | 752576 | Soutice | 2447 | V | 49°43'31,54" | 15°03'18,29" | 92 | Římskokatolická farnost Soutice |
| Sovinec | 752665 | Jiříkov | 694 | V | 49°50'05,78" | 17°14'48,75" | 17 | Obec Jiříkov |
| Spálené Poříčí | 752703 | Spálené Poříčí | 1990 | V | 49°37'05,65" | 13°36'20,07" | 528 | Římskokatolická farnost Spálené Poříčí |
| Spálené Poříčí | 752703 | Spálené Poříčí | 9210 | V | 49°37'05,21" | 13°36'16,19" | 593/2 | |
| Spálov | 752754 | Spálov | 4777 | V | 49°42'20,27" | 17°43'25,39" | 1974/2 | Obec Spálov |
| Spálov u Semil | 747289 | Semily | 127 | V | 50°37'58,09" | 15°18'40,50" | st. 178 | Farní sbor Českobratrské církve evangelické v Libštátě |
| Spělkov | 752789 | Spělkov | 964 | V | 49°40'33,55" | 16°09'25,37" | 392 | Obec Spělkov |
| Spešov | 752827 | Spešov | 1562 | V | 49°23'45,87" | 16°37'27,30" | 510, 511 | Obec Spešov |
| Spomyšl | 752843 | Spomyšl | 1845 | NV | 50°20'36,13" | 14°21'33,07" | 222 | Židovská obec v Praze |
| Spy | 706485 | Nové Město nad Metují | 1661 | V | 50°19'47,57" | 16°08'50,64" | 264/4 | Město Nové Město nad Metují |
| Spytihněv | 752860 | Spytihněv | 11961 | V | 49°08'39,63" | 17°29'13,39" | 1531 | |
| Srbeč | 752894 | Srbeč | 1869 | V | 50°13'45,28" | 13°52'19,78" | 532/2 | Obec Srbeč |
| Srbeč | 752894 | Srbeč | 2212 | V | 50°13'17,04" | 13°52'55,83" | 177 | Obec Srbeč |
| Srbice u Kolovče | 752916 | Srbice | 2569 | V | 49°30'45,00" | 13°07'26,22" | 534 | |
| Srbská | 644005 | Horní Řasnice | 3012 | V | 50°58'53,66" | 15°13'10,53" | 582/2 | Obec Horní Řasnice |
| Srbská Kamenice | 752975 | Srbská Kamenice | 1403 | V | 50°49'11,92" | 14°21'09,27" | 448 | Obec Srbská Kamenice |
| Srbsko u Karlštejna | 752983 | Srbsko | 2315 | V | 49°56'16,83" | 14°08'41,11" | 333/6 | Obec Srbsko |
| Srby u Horšovského Týna | 753033 | Srby | 3723 | V | 49°31'56,27" | 12°52'08,85" | 1269/2, 1269/4 | Římskokatolická farnost Horšovský Týn |
| Srby u Tuchlovic | 752991 | Tuchlovice | 1891 | V | 50°08'30,41" | 14°01'40,73" | 563 | Obec Tuchlovice |

| | | | | | | | | |
|-------------------------------------|--------|------------------------------------|-------|----|--------------|--------------|------------------------|--|
| Srch | 753076 | Srch | 1430 | V | 50°04'59,35" | 15°46'28,41" | 108/7 | Obec Srch |
| Sruby | 753165 | Sruby | 1289 | V | 50°00'06,50" | 16°10'28,46" | 1 | Římskokatolická farnost děkanství Choceň |
| Stádlec | 753220 | Stádlec | 3590 | V | 49°22'36,60" | 14°29'27,75" | 148 | |
| Stachy | 753386 | Stachy | 6701 | V | 49°05'59,39" | 13°40'08,52" | 1158 | Obec Stachy |
| | | | | | | | 1160/5 | |
| Stálky | 753475 | Stálky | 1075 | V | 48°52'13,16" | 15°40'52,76" | 2771 | Obec Stálky |
| Staněnice | 753505 | Zahořany | 3021 | V | 49°26'42,54" | 13°01'30,38" | 331/02, 331/20, 331/21 | Česká republika – Úřad pro zastupování státu ve věcech majetkových |
| | | | | | | | 331/19 | Josef a Marie Majerovi |
| | | | | | | | 331/17 | Milada Hofmanová, ing. Bohdan Kasper |
| Staňkov - ves | 798711 | Staňkov | 17544 | V | 49°33'16,97" | 13°04'47,78" | 119, 120/1 | Město Staňkov |
| Staňkovice u Žatce | 753629 | Staňkovice | 5587 | V | 50°20'59,83" | 13°34'26,83" | 671/2 | Obec Staňkovice |
| Stanovice | 753645 | Stanovice | 5865 | V | 50°09'52,18" | 12°52'49,88" | 208 | Obec Stanovice |
| Stará Bělá | 753661 | Ostrava | 8844 | V | 49°45'48,62" | 18°14'00,75" | 38, 39 | Statutární Město Ostrava |
| Stará Boleslav | 609170 | Brandýs nad Labem - Stará Boleslav | 14875 | NV | 50°12'03,92" | 14°40'45,36" | 115 | Kolegiální kapitula sv. Kosmy a Damiána ve Staré Boleslavi |
| Stará Červená Voda | 753688 | Stará Červená Voda | 2032 | V | 50°19'44,87" | 17°12'06,80" | st. 120 | Římskokatolická farnost Stará Červená Voda |
| Stará Červená Voda | 753688 | Stará Červená Voda | 4136 | V | 50°19'38,40" | 17°12'11,42" | 867 | Římskokatolická farnost Stará Červená Voda |
| Stará Červená Voda | 753688 | Stará Červená Voda | 6124 | V | 50°19'44,30" | 17°12'39,05" | 698/3 | Obec Stará Červená Voda |
| Stará Dobev | 626881 | Dobev | 706 | V | 49°17'43,90" | 14°02'56,80" | 14 | Obec Dobev |
| Stará Huť | 753751 | Stará Huť | 917 | V | 49°45'36,97" | 14°12'23,81" | 605 | Českokobratrská církev evangelická Dobříš |
| Stará Libavá | 753785 | Norberčany | 455 | V | 49°46'45,13" | 17°30'12,83" | 1054/2 | Obec Norberčany |
| Stará Lysá | 753807 | Stará Lysá | 2135 | V | 50°13'33,85" | 14°48'05,98" | 527/2 | Obec Stará Lysá |
| Stará Oleška | 649554 | Huntířov | 1482 | V | 50°48'09,99" | 14°20'14,70" | 307/2 | Obec Huntířov |
| Stará Paka | 753823 | Stará Paka | 4721 | V | 50°30'33,46" | 15°29'47,10" | 1 | Římskokatolická farnost Stará Paka expozitura |
| Stará Paka | 753823 | Stará Paka | 5596 | NV | 50°30'48,85" | 15°29'58,71" | 1039/31 | Náboženská obec Církve československé husitské v Nové Pace |
| Stará Plesná | 721689 | Ostrava | 8895 | V | 49°51'51,25" | 18°08'53,73" | 769 | Římskokatolická farnost Ostrava - Plesná |
| Stará Role | 753858 | Karlovy Vary | 8392 | V | 50°14'53,96" | 12°49'02,35" | 737/2 | Město Karlovy Vary |
| Stará Říše | 753891 | Stará Říše | 2446 | V | 49°10'33,58" | 15°35'47,81" | 172/1 | Římskokatolická farnost Stará Říše |
| Stará Ves nad Ondřejnicí | 753947 | Stará Ves nad Ondřejnicí | 10202 | V | 49°43'43,17" | 18°10'40,11" | 1936/1 | Obec Stará Ves nad Ondřejnicí |
| Stará Ves u Přerova | 753939 | Stará Ves | 3804 | V | 49°22'55,24" | 17°29'19,13" | 83 | Římskokatolická farnost Stará Ves u Přerova |
| Stará Ves u Bílovice | 753963 | Bílovec | 1796 | V | 49°46'22,75" | 17°58'18,30" | 1009/2 | Římskokatolická farnost Bílovec |
| Stará Voda | 754052 | Stará Voda | 3092 | V | 50°09'19,56" | 15°31'55,45" | 275 | |
| Stará Voda u Mariánských Lázní | 753998 | Stará Voda | 1889 | V | 49°59'47,40" | 12°35'06,96" | 1263/1 | Obec Stará Voda |
| Stará Voda u Mariánských Lázní | 753998 | Stará Voda | | V | 49°59'06,63" | 12°32'59,93" | | |
| Stará Voda v Jeseníkách | 760447 | Světlá Hora | 1413 | V | 50°03'12,96" | 17°22'37,88" | 111/2 | Martina Zálešáková |
| Staré Benátky | 602124 | Benátky nad Jizerou | 5880 | V | 50°17'04,82" | 14°49'46,88" | 51 | Římskokatolická farnost Benátky nad Jizerou |
| | | | | | | | 857 | Město Benátky nad Jizerou |
| Staré Hamry 1 | 754285 | Staré Hamry | 2658 | V | 49°28'20,54" | 18°26'30,53" | 2550/34 | |
| Staré Hamry 2 | 715646 | Ostravice | 553 | V | 49°32'33,57" | 18°23'46,40" | 570/2 | Farní sbor Českokobratrské církve evangelické v Ostravici |
| Staré Heřminovy | 754307 | Staré Heřminovy | 1324 | V | 49°55'56,80" | 17°37'32,04" | 298 | Obec Staré Heřminovy |
| Staré Hobzí | 754323 | Staré Hobzí | 3828 | V | 49°00'48,84" | 15°26'57,35" | 1278/2 | Římskokatolická farnost Staré Hobzí |
| Staré Hradý | 754382 | Staré Hradý | 822 | V | 50°23'27,44" | 15°12'43,57" | 86/3 | Obec Sedliště, Obec Staré Hradý |
| Staré Hvězdlice | 650153 | Hvězdlice | 6000 | V | 49°12'05,23" | 17°04'39,09" | 1261 | |
| Staré Kestřany | 664821 | Kestřany | 1388 | V | 49°16'20,73" | 14°04'47,82" | 148 | Obec Kestřany |
| Staré Křečany | 754439 | Staré Křečany | 7445 | V | 50°56'53,71" | 14°29'56,70" | 1441 | Obec Staré Křečany |
| Staré Lublice | 675440 | Kružberk | 1301 | V | 49°50'48,64" | 17°40'37,45" | 739 | Obec Kružberk |
| Staré Město pod Kralickým Sněžníkem | 754528 | Staré Město | 4604 | V | 50°09'39,36" | 16°56'56,31" | 39/1 | Římskokatolická farnost Staré Město pod Kralickým Sněžníkem |

| Katastrální území (KÚ) | Kód KÚ | Oblast | Výměra celkem | V/NV | Severní | Východní | Parcelní číslo | Vlastnické právo k pozemku |
|----------------------------------|--------|-----------------------------|---------------|------|--------------|--------------|----------------|--|
| Staré Město pod Landštejnem | 754595 | Staré Město pod Landštejnem | 1356 | NV | 49°00'31,79" | 15°15'11,23" | 1499/1 | Židovská obec v Praze |
| Staré Město pod Landštejnem | 754595 | Staré Město pod Landštejnem | 5363 | V | 48°59'58,90" | 15°15'12,43" | 78/2 | Obec Staré Město pod Landštejnem |
| Staré Město u Bruntálu | 613312 | Staré Město | 15400 | V | 50°00'19,55" | 17°26'22,99" | 108 | Obec Staré Město |
| Staré město u Frýdku - Místku | 754498 | Staré Město | 4925 | V | 49°39'51,89" | 18°22'06,73" | 7032 | Obec Staré Město |
| Staré Město u Moravské Třebové | 754480 | Staré Město | 2406 | V | 49°47'40,44" | 16°40'35,08" | 119 | Římskokatolická farnost Staré Město u Moravské Třebové |
| Staré Město u Moravské Třebové | 754480 | Staré Město | 9244 | V | 49°47'26,02" | 16°40'22,84" | 2116/2 | |
| Staré Město u Uherského Hradiště | 754617 | Staré Město | 11575 | V | 49°04'27,87" | 17°27'00,91" | 221 | Město Staré Město |
| Staré Oldřůvky | 754625 | Budišov nad Budišovkou | 1317 | V | 49°45'41,07" | 17°38'06,42" | 34/1 | Město Budišov nad Budišovkou |
| Staré Sedliště | 754668 | Staré Sedliště | 12405 | V | 49°44'28,53" | 12°41'25,21" | 129 | Obec Staré Sedliště |
| Staré Sedlo u Sokolova | 754722 | Staré Sedlo | 5140 | V | 50°11'00,87" | 12°43'32,04" | 492 | Obec Staré Sedlo |
| Staré Sedlo u Tachova | 754757 | Staré Sedlo | 2930 | V | 49°40'00,07" | 12°51'33,53" | 1993/15 | Obec Staré Sedlo |
| Staré Smrkovice | 754773 | Staré Smrkovice | 2482 | V | 50°19'53,85" | 15°29'38,59" | 158/2 | Obec Staré Smrkovice |
| Staré Těchanovice | 675458 | Staré Těchanovice | 1077 | V | 49°49'04,84" | 17°41'28,78" | 113 | Římskokatolická farnost Nové Těchanovice |
| Staré Ždánice | 754781 | Staré Hradiště | 1624 | V | 50°07'22,12" | 15°43'09,23" | 77 | Římskokatolická farnost Staré Ždánice |
| Starkoč u Bílého Podolí | 604119 | Starkoč | 1508 | V | 49°55'48,91" | 15°31'17,44" | 960/2 | Obec Bílé Podolí |
| Starkoč u Bílého Podolí | 604119 | Starkoč | 838 | V | 49°56'16,63" | 15°30'28,51" | 1 | Římskokatolická farnost Zbyslav |
| Starkoč u Vysokova | 788384 | Studnice | 1007 | V | 50°24'29,21" | 16°06'25,59" | 217/2 | Obec Studnice |
| Stárkov | 754838 | Stárkov | 4505 | V | 50°31'58,17" | 16°09'13,53" | 480/2 | Římskokatolická farnost Stárkov |
| Starojická Lhota | 754854 | Starý Jičín | 1649 | V | 49°34'10,29" | 17°54'45,29" | 654/6 | Obec Starý Jičín |
| Starovice | 754871 | Starovice | 1616 | V | 48°57'00,46" | 16°42'30,63" | 248 | Obec Starovice |
| Starovičky | 754889 | Starovičky | 1930 | V | 48°54'39,84" | 16°46'20,61" | 684/6 | Obec Starovičky |
| Starý Bohumín | 754897 | Bohumín | 17012 | V | 49°54'56,06" | 18°19'46,33" | 1324 | Město Bohumín |
| Starý Bydžov | 754943 | Starý Bydžov | 5521 | V | 50°15'45,69" | 15°27'22,88" | 667/2 | Obec Starý Bydžov |
| Starý Harcov | 682390 | Liberec | 4174 | V | 50°46'04,43" | 15°05'55,65" | 893 | Statutární Město Liberec |
| Starý Hrozenkov | 755001 | Starý Hrozenkov | 7220 | V | 48°57'46,46" | 17°52'21,05" | 1914/2, 2567 | Obec Starý Hrozenkov |
| Starý Hrozňatov | 755028 | Cheb | 3868 | V | 50°01'34,17" | 12°23'57,50" | 2 | Město Cheb |
| Starý Jičín | 755063 | Starý Jičín | 5669 | V | 49°34'46,44" | 17°57'38,95" | 508 | Obec Starý Jičín |
| Starý Knín | 707643 | Nový Knín | 4620 | V | 49°47'18,02" | 14°16'49,29" | 45/1 | Římskokatolická farnost Starý Knín |
| Starý Kolín | 755052 | Starý Kolín | 1386 | V | 50°00'34,06" | 15°17'29,33" | 1 | Římskokatolická farnost Kolín |
| Starý Kolín | 755052 | Starý Kolín | 7069 | V | 50°00'08,51" | 15°17'49,00" | 1307/8 | Obec Starý Kolín |
| Starý Maletín | 690902 | Maletín | 2879 | V | 49°47'54,14" | 16°47'05,67" | 245/1 | Obec Maletín |
| Starý Pelhřimov | 755095 | Pelhřimov | 3910 | V | 49°26'06,19" | 15°11'47,37" | 35/2 | Obec Nová Cerekev, Město Pelhřimov |
| | | | | | | | 36/2 | Římskokatolická farnost Pelhřimov |
| | | | | | | | 116/5 | Město Pelhřimov |
| | | | | | | | 116/15 | S. Jechová, I. Vališová |
| Starý Petřín | 755125 | Lančov | 1043 | V | 48°53'27,94" | 15°43'54,31" | 725/2 | Obec Starý Petřín |
| Starý Ples | 755133 | Jaroměř | 2097 | V | 50°20'03,70" | 15°58'46,70" | 2142 | Římskokatolická farnost Jasenná |
| Starý Plzenec | 755150 | Starý Plzenec | 10141 | V | 49°42'25,29" | 13°27'45,35" | 1648 | Obec Letkov, Město Starý Plzenec, Obec Tymákov |
| Starý Poddvorov | 755168 | Starý Poddvorov | 1728 | V | 48°52'35,90" | 16°58'35,05" | 535 | Obec Starý Poddvorov |
| Starý Rokytník | 755192 | Trutnov | 939 | V | 50°32'08,94" | 15°56'53,07" | 162 | Římskokatolická farnost arciděkanství Trutnov I |
| Starý Rožmitál | 742856 | Rožmitál pod Třemšínem | 5841 | V | 49°36'29,95" | 13°51'01,06" | 325/2 | Římskokatolická farnost Starý Rožmitál |
| Starý Šidlov | 790559 | Zákupy | 1257 | V | 50°42'51,84" | 14°37'21,72" | 700 | Město Zákupy |
| Starý Vestec | 755231 | Starý Vestec | 1552 | V | 50°08'50,71" | 14°50'43,30" | 236/2, 236/3 | Obec Starý Vestec |
| Stařeč | 755265 | Stařeč | 7149 | V | 49°11'50,02" | 15°49'51,18" | 1327/5 | |
| | | | | | | | 223 | Obec Stařeč |

| | | | | | | | | |
|----------------------|--------|----------------------|-------|---|--------------|--------------|----------------|--|
| Stařechovice | 755281 | Stařechovice | 1735 | V | 49°31'54,54" | 17°03'35,19" | 227 | Obec Stařechovice |
| Staříč | 755290 | Staříč | 3696 | V | 49°41'09,44" | 18°16'25,25" | 3 | Římskokatolická farnost Staříč |
| Stašov | 755320 | Stašov | 2269 | V | 49°40'26,77" | 16°22'06,68" | 254 | Římskokatolická farnost Stašov |
| Stav | 772496 | Úbislavice | 905 | V | 50°27'12,30" | 15°28'58,06" | 185, 184/2 | Římskokatolická farnost Úbislavice |
| Stavenice | 755354 | Stavenice | 1853 | V | 49°47'17,94" | 16°58'40,05" | 95/2 | Obec Stavenice |
| Stavěšice | 755362 | Stavěšice | 1287 | V | 49°00'02,76" | 17°02'13,04" | 114 | Obec Stavěšice |
| Stéblová | 755371 | Stéblová | 904 | V | 50°05'30,89" | 15°45'29,31" | 254/3 | Česká republika – Lesy České republiky, s.p. |
| Stebno u Dubic | 755419 | Stebno | 1496 | V | 50°36'54,52" | 14°01'12,03" | 712 | Obec Stebno |
| Stebno u Petrohradu | 755389 | Kryry | 1478 | V | 50°07'10,19" | 13°24'56,56" | 310/1 | Obec Kryry |
| Stěbořice | 755435 | Stěbořice | 5241 | V | 49°56'22,85" | 17°48'28,17" | 633 | Obec Stěbořice |
| Stěžery | 755451 | Stěžery | 3895 | V | 50°13'02,36" | 15°44'30,33" | 293 | Římskokatolická farnost Hradec Králové - Pražské Předměstí |
| Stínava | 755494 | Stínava | 550 | V | 49°29'45,28" | 16°55'41,83" | 759/1 | Česká republika – MNV Ptení |
| Stod | 755516 | Stod | 10080 | V | 49°37'54,25" | 13°09'34,45" | 2570 | Město Stod |
| Stodůlky | 755541 | Praha | 2634 | V | 50°03'03,06" | 14°18'30,36" | 170 | Hlavní město Praha |
| | | | | | | | 171 | Římskokatolická farnost u sv. Jakuba staršího |
| Stochov | 755567 | Stochov | 3576 | V | 50°08'54,55" | 13°58'05,04" | 72 | |
| Stojice | 755583 | Stojice | 7793 | V | 49°57'21,92" | 15°36'52,54" | 652/2 | Obec Stojice |
| Stojice | 755583 | Stojice | 7793 | V | 49°57'36,25" | 15°36'36,50" | 652/2 | Obec Stojice |
| Stolany | 751979 | Stolany | 1080 | V | 49°55'37,67" | 15°44'45,72" | 38 | Římskokatolická farnost Morašice u Chrudimě |
| Stonařov | 755605 | Stonařov | 3823 | V | 49°17'00,26" | 15°35'34,46" | 621 | Obec Stonařov |
| Stonava | 755630 | Stonava | 3138 | V | 49°48'26,04" | 18°31'26,91" | 1531 | Farní sbor Slezské církve evangelické a. v. ve Stonavě |
| Stonava | 755630 | Stonava | 7269 | V | 49°48'56,50" | 18°32'04,02" | 22/1 | |
| Stonava | 755630 | Stonava | | V | 49°48'27,47" | 18°31'26,27" | | |
| Stračov | 755770 | Stračov | 1881 | V | 50°18'09,98" | 15°38'18,49" | 240 | Římskokatolická farnost Dohalice |
| Stradonice u Nižboru | 755788 | Nižbor | 4302 | V | 49°59'40,23" | 14°01'11,07" | 485/1 | |
| Stradonice u Pátku | 718297 | Peruc | 862 | V | 50°22'36,28" | 13°58'08,40" | 303/2 | Obec Peruc |
| Stradouň | 755800 | Stradouň | 2100 | V | 49°58'04,96" | 16°03'38,87" | 276/2 | Obec Stradouň |
| Strahovice | 755826 | Strahovice | 3961 | V | 50°00'16,14" | 18°05'11,19" | 417 | Obec Strahovice |
| Strachotice | 755885 | Strachotice | 2567 | V | 48°47'38,74" | 16°10'22,53" | 634 | Obec Strachotice |
| Strachotín | 755893 | Strachotín | 3620 | V | 48°54'23,06" | 16°39'12,68" | 727 | MNV Strachotín |
| Strakonice | 755915 | Strakonice | 24431 | V | 49°15'13,99" | 13°55'03,54" | 1128/1, 1131/1 | Město Strakonice |
| Straky | 756059 | Straky | 3200 | V | 50°13'51,20" | 14°57'11,87" | 525 | |
| Strančice | 756067 | Strančice | 3013 | V | 49°56'40,19" | 14°41'10,21" | 180/14 | Obec Strančice |
| Straník | 756130 | Nový Jičín | 863 | V | 49°32'33,65" | 17°59'13,59" | 1118/2 | Město Nový Jičín |
| Stranná u Žirovnice | 756199 | Žirovnice | 1183 | V | 49°16'20,39" | 15°09'09,45" | 103 | Město Žirovnice |
| Stránské | 744620 | Rýmařov | 1043 | V | 49°53'47,39" | 17°18'28,12" | 243 | Město Rýmařov |
| Strašice | 756229 | Strašice | 3222 | V | 49°44'25,76" | 13°45'38,17" | 1807 | Římskokatolická farnost Rokycany |
| Strašín u Řičan | 746237 | Řičany | 1081 | V | 50°00'18,20" | 14°41'48,99" | 448/4 | Město Řičany |
| Strašín u Sušice | 756261 | Strašín | 2601 | V | 49°10'42,24" | 13°38'12,94" | 860/3 | Římskokatolická farnost Strašín |
| Straškov | 756288 | Straškov - Vodochody | 6445 | V | 50°21'48,99" | 14°15'33,85" | 551/1 | Obec Straškov - Vodochody |
| | | | | | | | 547/1 | Obec Straškov - Vodochody, Obec Vražkov, Obec Loucká |
| Strašnice | 731943 | Praha | 12414 | V | 50°04'40,60" | 14°29'05,23" | 1299 | Hlavní město Praha |
| Stratov | 756326 | Stratov | 1370 | V | 50°11'38,39" | 14°54'12,25" | 367 | Obec Stratov |
| Stráž nad Nežárkou | 756377 | Stráž nad Nežárkou | 4394 | V | 49°04'10,11" | 14°54'03,52" | 269 | Obec Stráž nad Nežárkou |
| Stráž nad Nisou | 756393 | Stráž nad Nisou | 7806 | V | 50°46'07,39" | 15°00'36,00" | 143 | Obec Stráž nad Nisou |
| Stráž nad Nisou | 756393 | Liberec | 9352 | V | 50°47'35,22" | 15°01'27,14" | 143, 149 | Obec Stráž nad Nisou |

| Katastrální území (KÚ) | Kód KÚ | Oblast | Výměra celkem | V/NV | Severní | Východní | Parcelní číslo | Vlastnické právo k pozemku |
|---------------------------------|--------|-------------------------|---------------|------|--------------|--------------|----------------|--|
| Stráž nad Ohří | 756440 | Stráž nad Ohří | 2946 | V | 50°20'14,25" | 13°02'57,73" | 117/2 | Obec Stráž nad Ohří |
| Stráž pod Ralskem | 756466 | Stráž pod Ralskem | 2184 | V | 50°42'06,20" | 14°48'01,70" | 180/1 | Římskokatolická farnost Stráž pod Ralskem |
| Stráž u Tachova | 756369 | Stráž | 4237 | V | 49°40'35,81" | 12°46'00,69" | 425/2 | Obec Stráž |
| Stráž u Tachova | 756369 | Stráž | | V | 49°40'10,89" | 12°46'12,35" | 29 | |
| Strážek | 756521 | Strážek | 4500 | V | 49°26'12,40" | 16°11'55,51" | 1018/2 | Obec Strážek |
| Stražisko | 756555 | Stražisko | 1226 | V | 49°32'30,30" | 16°55'53,61" | 99/2, 99/3 | Římskokatolická farnost Stražisko |
| Strážiště u Drahobuze | 631701 | Drahobuz | 3809 | V | 50°32'08,97" | 14°20'05,99" | 269 | Římskokatolická farnost Strážiště |
| | | | | | | | 268 | Obec Drahobuze |
| Strážiště u Jiviny | 661333 | Strážiště | 1112 | V | 50°35'22,21" | 14°55'54,44" | 84/2 | Obec Strážiště |
| Strážiště u Mladotic | 697168 | Mladotice | 850 | V | 49°59'24,24" | 13°19'42,69" | 34 | Římskokatolická farnost Kralovice |
| Strážná | 756636 | Strážná | 1801 | V | 49°54'48,16" | 16°42'27,74" | 330/4 | Obec Strážná |
| Strážnice na Moravě | 756652 | Strážnice | 5094 | NV | 48°54'13,95" | 17°19'00,43" | 435 | Federace židovských obcí v České republice |
| Strážnice na Moravě | 756652 | Strážnice | 16312 | V | 48°53'38,33" | 17°17'58,17" | 1209 | Město Strážnice |
| Strážov na Šumavě | 756806 | Strážov | 1723 | NV | 49°18'16,47" | 13°16'01,01" | 1003 | Federace židovských obcí v České republice |
| Strážov na Šumavě | 756806 | Strážov | 3606 | V | 49°18'21,62" | 13°15'04,91" | 1090 | Obec Strážov |
| Strenice | 756873 | Strenice | 1047 | V | 50°23'30,77" | 14°49'34,93" | 73 | Římskokatolická farnost Strenice |
| Strměchy | 756938 | Pelhřimov | 791 | V | 49°26'41,06" | 15°18'22,06" | 28 | Farní sbor Českobratrské církve evangelické, Strměchy |
| | | | | | | | 29/2, 559 | Česká republika |
| Strmilov | 756962 | Strmilov | 324 | V | 49°09'35,30" | 15°12'21,91" | 1261/2 | Farní sbor Českobratrské církve evangelické ve Strmilově |
| Strmilov | 756962 | Strmilov | 5107 | V | 49°09'05,95" | 15°11'33,46" | 1581 | Obec Strmilov |
| Strojetice u Podbořan | 756997 | Kryry | 577 | V | 50°10'21,25" | 13°28'26,03" | 96 | V. Šindler |
| Struhaře | 757021 | Spálené Poříčí | 970 | V | 49°35'25,83" | 13°35'46,17" | 584/2 | Město Spálené Poříčí |
| Struhařov u Mníchovic | 757080 | Struhařov | 1173 | V | 49°57'09,43" | 14°44'16,32" | 287/3, 288/3 | Obec Struhařov |
| Struhry | 757098 | Čachovice | | V | 50°16'54,78" | 14°56'22,75" | | |
| Strunkovice nad Blanicí | 757128 | Strunkovice nad Blanicí | 2950 | V | 49°04'50,09" | 14°03'16,24" | 459/1 | |
| Strupčice | 757195 | Strupčice | 2618 | V | 50°28'15,42" | 13°32'04,81" | 67 | Obec Strupčice |
| Strupšín | 757209 | Brničko | 693 | V | 49°53'26,30" | 16°59'15,97" | 159/3 | Obec Brničko |
| Stružná | 757276 | Stružná | 1961 | V | 50°11'12,37" | 13°00'01,07" | 454/6 | Obec Stružná |
| Stružnice | 757322 | Stružnice | 1644 | V | 50°41'26,01" | 14°27'17,30" | 555 | Obec Stružnice |
| Středolesí | 757390 | Hranice | 3712 | V | 49°36'05,07" | 17°38'27,00" | 101/1 | Římskokatolická farnost Drahotuše |
| Středolesí | 757390 | Hranice | 3712 | V | 49°33'02,57" | 17°45'29,42" | 101/1 | Římskokatolická farnost Hranice na Moravě |
| Střekov | 775258 | Ústí nad Labem | 31857 | V | 50°39'16,11" | 14°04'05,62" | 3251/1 | Město Ústí nad Labem |
| Střelice u Brna | 757438 | Střelice | 8504 | V | 49°09'20,69" | 16°30'19,57" | 1279 | |
| Střelná na Moravě | 757471 | Střelná | 3522 | V | 49°10'33,51" | 18°06'21,74" | 1108 | |
| Střelské Hoštice | 757489 | Střelské Hoštice | 2520 | V | 49°17'45,17" | 13°45'26,33" | 361 | Obec Střelské Hoštice |
| Střešovice | 729302 | Praha | 5661 | V | 50°05'41,98" | 14°22'03,48" | 2049 | Hlavní město Praha |
| Střezimíř | 757624 | Střezimíř | 4252 | V | 49°32'06,56" | 14°36'37,13" | 209/26 | Obec Střezimíř |
| Stříbrná | 757641 | Stříbrná | 8120 | V | 50°21'34,11" | 12°31'24,29" | 1419/2 | Obec Stříbrná |
| Stříbrná Skalice | 757691 | Stříbrná Skalice | 2447 | V | 49°53'45,48" | 14°51'35,95" | 282 | Římskokatolická farnost Stříbrná Skalice |
| Stříbrné Hory | 643556 | Horní Město | 713 | V | 49°55'32,57" | 17°13'20,67" | 684 | Obec Horní Město |
| Stříbrné Hory | 757705 | Stříbrné Hory | 2104 | V | 49°35'48,20" | 15°41'54,01" | 534 | Obec Stříbrné Hory |
| Stříbrnice nad Hanou | 757748 | Stříbrnice | 1722 | V | 49°19'37,74" | 17°14'38,63" | 899 | Obec Stříbrnice |
| Stříbrnice u Uherského Hradiště | 757730 | Stříbrnice | 3332 | V | 49°03'33,28" | 17°18'42,11" | 188 | |
| Stříbro | 757837 | Stříbro | 3463 | NV | 49°45'55,66" | 13°00'00,16" | 1763/2 | Federace židovských obcí v České republice |
| Stříbro | 757837 | Stříbro | 14936 | V | 49°45'42,23" | 13°00'02,81" | 1814/1 | Město Stříbro |

| | | | | | | | | |
|------------------------------|--------|----------------------|--------|----|--------------|--------------|---------------------|--|
| Střihov | 750701 | Sloveč | 888 | V | 50°13'17,64" | 15°22'02,01" | 163/3 | Obec Sloveč |
| Střílky | 757861 | Střílky | 1856 | V | 49°08'25,73" | 17°12'54,24" | 208 | Obec Střílky |
| Střítež | 757934 | Střítež | 2937 | V | 49°41'24,64" | 18°34'20,00" | 2 | Obec Střítež |
| Střítež | 757934 | Střítež | 3236 | V | 49°41'35,53" | 18°34'37,90" | 768 | Obec Střítež |
| Střítež nad Bečvou | 757942 | Střítež nad Bečvou | 3428 | V | 49°27'16,50" | 18°03'53,40" | 384/1, 383/2, 382/4 | Obec Střítež nad Bečvou |
| Střítež nad Ludinou | 757969 | Střítež nad Ludinou | 2785 | V | 49°36'42,48" | 17°44'23,61" | 263 | Římskokatolická farnost Střítež nad Ludinou |
| Střítež u Jihlavy | 757918 | Střítež | 2433 | V | 49°27'21,38" | 15°37'56,59" | 44/5 | Římskokatolická farnost Střítež expozitura |
| | | | | | | | 47 | Obec Střítež |
| Střítež u Jihlavy | 757918 | Střítež | 547 | NV | 49°27'19,07" | 15°37'24,40" | 113 | Federace židovských obcí v České republice |
| Střítež u Třebíče | 757926 | Střítež | 1284 | V | 49°11'09,08" | 15°54'08,58" | 1005 | Obec Střítež |
| Střížkov | 730866 | Praha | 143419 | V | 50°08'08,75" | 14°28'50,12" | 576/1 | Česká republika – Úřad pro zastupování státu ve věcech majetkových |
| Střížov | 758078 | Brtnice | 2368 | V | 49°20'28,73" | 15°42'54,55" | 1211/2 | |
| Střížov nad Malší | 758035 | Střížov | 2190 | V | 48°53'30,16" | 14°31'48,23" | 843 | Obec Střížov |
| Střížov u Chotěboře | 758051 | Chotěboř | 937 | V | 49°40'47,72" | 15°43'00,72" | 101/2 | Město Chotěboř |
| Střížov u Třebíče | 623903 | Vladislav | 2716 | V | 49°11'51,52" | 15°58'31,98" | 3 | Římskokatolická farnost Střížov - Číměř |
| Střížovice u Plzně | 758124 | Střížovice | 1941 | V | 49°36'16,61" | 13°27'21,78" | 649/122 | Obec Střížovice |
| Studánka u Rumburku | 758183 | Varnsdorf | 2752 | V | 50°54'28,31" | 14°33'44,47" | 712 | Město Varnsdorf |
| Studená | 758191 | Studená | 8130 | V | 49°11'34,01" | 15°16'55,40" | 802 | Obec Studená |
| Studená | 758191 | Studená | 1038 | V | 49°11'06,07" | 15°17'24,95" | 13 | Obec Studená |
| | | | | | | | 2360/2, 2366 | Římskokatolická farnost Studená |
| Studená Loučka | 758221 | Mohelnice | 1841 | V | 49°46'03,16" | 16°49'21,63" | 758/1 | Město Mohelnice |
| Studené | 758248 | Studené | 599 | V | 50°04'06,39" | 16°35'25,25" | 1 | Římskokatolická farnost Nekoř |
| Studené | 758248 | Studené | 651 | V | 50°03'31,90" | 16°35'10,12" | 526 | Obec Studené |
| Studenec u Horek | 758272 | Studenec | 5562 | V | 50°32'51,37" | 15°33'29,48" | 1492 | Římskokatolická farnost Studenec |
| | | | | | | | 1494/1 | Obec Studenec |
| | | | | | | | 1495 | |
| Studénka nad Odrou | 758396 | Studénka | 12573 | V | 49°43'42,46" | 18°04'39,06" | 225 | Římskokatolická farnost Studénka |
| | | | | | | | 223/1 | Město Studénka |
| Studénka u Nové Paky | 758345 | Nová Paka | 1063 | V | 50°28'22,95" | 15°30'35,96" | 218/3 | Město Nová Paka |
| Studený | 758469 | Studený | 922 | NV | 49°36'10,31" | 15°08'04,23" | 414 | Židovská obec v Praze |
| Studnice u Náchoda | 758540 | Studnice | 1669 | V | 50°25'23,32" | 16°05'12,44" | 905 | Obec Studnice |
| Studnice u Vyškova | 758604 | Studnice | 1682 | V | 49°22'30,76" | 16°52'36,62" | 521 | Obec Studnice |
| Stupava | 758612 | Stupava | 1676 | V | 49°07'27,64" | 17°15'23,62" | 235/2, 235/5 | Římskokatolická farnost Koryčany |
| Stupná | 781720 | Vidochov | 637 | V | 50°29'15,96" | 15°35'21,76" | 293 | Římskokatolická farnost Pecka |
| Stupno | 613550 | Břasy | 5016 | V | 49°49'23,86" | 13°34'22,45" | 518 | Obec Břasy |
| Stvolínky | 758655 | Stvolínky | 2927 | V | 50°37'42,77" | 14°25'49,33" | 36 | Obec Stvolínky |
| Stvolny | 758671 | Manětín | 1529 | V | 50°02'32,99" | 13°13'43,48" | 1552 | Římskokatolická farnost Manětín |
| Stvolny | 758971 | Manětín | 2714 | V | 50°01'53,18" | 13°15'24,15" | 650/3 | Město Manětín |
| Sudějov | 758728 | Sudějov | | V | 49°51'35,19" | 15°06'14,34" | 502 | |
| Sudice | 758752 | Sudice | 6286 | V | 50°02'01,49" | 18°04'01,41" | 2 | Římskokatolická farnost Sudice |
| Sudice u Náměště nad Oslavou | 758744 | Sudice | 3800 | V | 49°10'48,10" | 16°14'42,04" | 1534 | |
| Sudkov | 758779 | Sudkov | 3393 | V | 49°55'06,16" | 16°56'53,45" | 339/3 | Obec Sudkov |
| Sudoměř | 758795 | Sudoměř | 1011 | V | 50°26'38,41" | 14°44'23,76" | st. 36 | Římskokatolická farnost Skalsko |
| Sudoměřice | 758817 | Sudoměřice | 1434 | V | 48°52'15,99" | 17°15'36,39" | 117 | Obec Sudoměřice |
| Sudoměřice | 758817 | Sudoměřice | 5156 | V | 48°52'09,61" | 17°15'21,38" | 18 | Obec Sudoměřice |
| Sudoměřice u Bechyně | 758876 | Sudoměřice u Bechyně | 5561 | V | 49°17'39,83" | 14°32'40,83" | 3 | Obec Sudoměřice u Bechyně |

| Katastrální území (KÚ) | Kód KÚ | Oblast | Výměra celkem | V/NV | Severní | Východní | Parcelní číslo | Vlastnické právo k pozemku |
|-----------------------------------|--------|------------------------|---------------|------|--------------|--------------|----------------|--|
| Sudslava | 758906 | Sudslava | 1457 | V | 50°02'28,08" | 16°17'16,62" | 48 | Římskokatolická farnost Sudslava |
| Suchá Loz | 759031 | Suchá Loz | 4728 | V | 48°58'16,98" | 17°42'15,75" | 1244/22 | Obec Suchá Loz |
| Suchá u Nechanic | 758981 | Nechanice | 1738 | V | 50°16'32,32" | 15°38'20,77" | 153 | Římskokatolická farnost Nechanice |
| Suchodol | 759201 | Suchodol | 901 | V | 49°43'20,43" | 14°05'14,68" | 230/3 | Římskokatolická farnost Pičín |
| Suchdol nad Lužnicí | 759147 | Suchdol nad Lužnicí | 6501 | V | 48°53'09,87" | 14°52'48,98" | 571 | Římskokatolická farnost Suchdol nad Lužnicí |
| Suchdol nad Odrou | 759163 | Suchdol nad Odrou | 4037 | V | 49°39'20,78" | 17°55'48,24" | 29/3 | Obec Suchdol nad Odrou |
| | | | | | | | 31 | Římskokatolická farnost Suchdol nad Odrou |
| Suchdol nad Odrou | 759163 | Suchdol nad Odrou | 3425 | V | 49°39'11,05" | 17°55'42,49" | 2240 | Česká republika – Úřad pro zastupování státu ve věcech majetkových |
| Suchdol u Kutné Hory | 759082 | Suchdol | 846 | V | 49°56'35,68" | 15°10'43,16" | 471 | Římskokatolická farnost Kolín |
| Suchdol u Kutné Hory | 759082 | Suchdol | 2839 | V | 49°57'14,32" | 15°10'33,67" | 277 | |
| Suché Lasce | 759180 | Opava | 2366 | V | 49°53'47,21" | 17°59'02,63" | 761 | Statutární Město Opava |
| Suchodol u Konice | 759121 | Suchdol | 5701 | V | 49°32'34,82" | 16°52'41,98" | 656 | Obec Suchodol |
| Suchohrdly u Miroslavi | 759210 | Suchohrdly u Miroslavi | 1315 | V | 48°56'31,19" | 16°21'54,54" | 2223 | |
| Suchohrdly u Znojma | 759228 | Suchohrdly u Miroslavi | 1504 | V | 48°51'47,67" | 16°05'09,83" | 818 | Obec Suchohrdly |
| Suchomasty | 759244 | Suchomasty | 2116 | V | 49°53'09,35" | 14°02'34,95" | 780 | Římskokatolická farnost Žebrák |
| Suchonice | 759279 | Suchonice | 1111 | V | 49°31'42,99" | 17°23'16,10" | 124/2 | Obec Suchonice |
| Suchov | 759287 | Suchov | 2494 | V | 48°54'50,30" | 17°33'44,77" | 295/1 | Obec Suchov |
| Sukorady u Hořic | 759406 | Sukorady | 1387 | V | 50°19'13,34" | 15°34'34,52" | 457/2 | Obec Sukorady |
| Sulejovice | 759414 | Lovosice | 1237 | V | 50°29'55,65" | 14°02'11,28" | 34/2 | Římskokatolická farnost Lovosice |
| Sulejovice | 759414 | Lovosice | 2538 | V | 50°30'09,34" | 14°01'50,02" | 202/4 | Obec Sulejovice |
| Sulíkov | 759457 | Sulíkov | 1212 | V | 49°32'39,19" | 16°29'27,48" | 260 | Římskokatolická farnost Sulíkov |
| Sulislav | 759503 | Sulislav | 962 | V | 49°44'56,50" | 13°04'18,72" | 74 | Obec Sulislav |
| Sulkovec | 759520 | Sulkovec | 676 | V | 49°36'34,14" | 16°18'34,31" | 42/2 | Římskokatolická farnost Sulkovec |
| Supíkovice | 759571 | Supíkovice | 3105 | V | 50°18'03,10" | 17°15'23,72" | 1037, 1047/3 | Obec Supíkovice |
| Sušice nad Otavou | 759601 | Sušice | 435 | V | 49°13'45,51" | 13°31'03,71" | 196 | Město Sušice |
| Sušice nad Otavou | 759601 | Sušice | 1595 | NV | 49°13'26,93" | 13°30'29,18" | 955/1 | Federace židovských obcí v České republice |
| Sušice nad Otavou | 759601 | Sušice | 28940 | V | 49°13'36,76" | 13°31'28,55" | 142 | Římskokatolická farnost Sušice |
| Sušno | 675059 | Kropáčova Vrutice | 1428 | V | 50°19'40,32" | 14°45'01,88" | 132/3 | Obec Kropáčova Vrutice |
| Svádov | 759830 | Ústí nad Labem | 3647 | V | 50°39'49,55" | 14°06'28,20" | 751 | Římskokatolická farnost Svádov |
| Svárov u Unhoště | 759899 | Svárov | 2077 | V | 50°03'46,47" | 14°08'53,37" | 171/2 | Římskokatolická farnost Svárov |
| Svatá | 759961 | Svatá | 3159 | V | 49°56'14,51" | 13°56'56,08" | 405/3 | Obec Svata |
| Svatá Kateřina u Svatého Mikuláše | 694088 | Svatý Mikuláš | 1072 | V | 50°00'17,08" | 15°20'02,06" | 5 | Římskokatolická farnost Záboří nad Labem |
| Svatá Maří | 759970 | Svatá Maří | 1809 | V | 49°03'51,77" | 13°49'47,04" | 1 | Římskokatolická farnost Svata Maří |
| Svatava | 760021 | Svatava | 8754 | V | 50°11'42,79" | 12°37'26,51" | 632 | Obec Svata |
| Svaté Pole | 760056 | Svaté Pole | 6522 | V | 49°44'46,08" | 14°09'53,11" | 388, 387 | Římskokatolická farnost Svate Pole |
| Svatoňovice | 615536 | Svatoňovice | 1862 | V | 49°47'39,85" | 17°40'01,94" | 56 | Římskokatolická farnost Budišov nad Budišovkou |
| Svatoslav u Tišnova | 760102 | Svatoslav | 1958 | V | 49°17'59,14" | 16°18'24,42" | 651 | Obec Svatoslav |
| Svatý Jan nad Malší | 760234 | Svatý Jan nad Malší | 2565 | V | 48°49'24,10" | 14°30'37,08" | 4590 | Obec Svaty Jan nad Malší |
| Svatý Jan pod Skalou | 760269 | Svatý Jan pod Skalou | 1697 | V | 49°58'11,10" | 14°07'48,89" | 34 | Obec Svaty Jan pod Skalou |
| Svatý Jiří | 707601 | Svatý Jiří | 1485 | V | 49°58'21,47" | 16°16'12,73" | 55 | Římskokatolická farnost Svaty Jiří |
| Svatý Kopeček | 669288 | Olomouc | 2320 | NV | 49°37'52,41" | 17°20'40,34" | 122 | Královská kanonie premonstrátů na Strahově |
| Svatý Kopeček | 669288 | Olomouc | 2794 | NV | 49°37'51,90" | 17°20'35,96" | 123 | Královská kanonie premonstrátů na Strahově |
| Svébohov | 760285 | Svébohov | 198 | V | 49°55'25,26" | 16°50'23,77" | 300/2 | Farní úřad Českobratrské církve evangelické |
| Svébohov | 760285 | Svébohov | 1877 | V | 49°55'10,83" | 16°50'01,57" | 991 | Římskokatolická farnost Svébohov 125 |
| Světec | 760366 | Světec | 7432 | V | 50°34'20,54" | 13°48'34,16" | 180/2 | Obec Světec |

| | | | | | | | | |
|------------------------|--------|------------------------|-------|---|--------------|--------------|----------------|---|
| Světlá Hora ve Slezsku | 760463 | Světlá Hora | 3179 | V | 50°02'33,13" | 17°24'09,01" | 237 | Obec Světlá Hora |
| Světlá nad Sázavou | 760510 | Světlá nad Sázavou | 16427 | V | 49°40'18,47" | 15°24'10,19" | 765/4, 765/5 | Římskokatolická farnost Světlá pod Ještědem |
| Světlá pod Ještědem | 760579 | Světlá pod Ještědem | 4553 | V | 50°42'35,40" | 14°59'04,97" | 548 | Obec Světlá pod Ještědem |
| Sviadnov | 760676 | Sviadnov | 255 | V | 49°41'14,00" | 18°19'32,17" | 2433/7 | Obec Sviadnov |
| Svídnice u Dymokury | 760684 | Dymokury | 2414 | V | 50°16'06,27" | 15°11'29,94" | 54/12 | Obec Dymokury |
| Svídnice u Slatiňan | 760706 | Svídnice | 1652 | V | 49°52'25,11" | 15°48'33,80" | 483/2 | Obec Svídnice |
| Svijanský Újezd | 760731 | Svijanský Újezd | 1120 | V | 50°35'03,41" | 15°02'48,05" | 402/2 | Obec Svijanský Újezd |
| Svijanský Újezd | 760731 | Svijanský Újezd | 2400 | V | 50°36'04,77" | 15°02'08,99" | 167/2 | Obec Svijanský Újezd |
| Svijany | 760749 | Svijany | 740 | V | 50°34'26,36" | 15°04'08,58" | 13/2 | Obec Svijany |
| Svijany | 760749 | Svijany | 1507 | V | 50°34'34,18" | 15°03'42,96" | 245/2 | Obec Svijany |
| Svinary | 760765 | Hradec Králové | 611 | V | 50°12'23,76" | 15°54'44,54" | 229/2 | Farní sbor Českobratrské církve evangelické v Třebechovicích pod Orebem |
| Svinary | 760765 | Hradec Králové | 667 | V | 50°12'46,05" | 15°54'30,25" | 216/2 | Statutární Město Hradec Králové |
| Svinařov u Kladna | 760803 | Svinařov | 2571 | V | 50°10'37,18" | 14°03'06,30" | 482/1 | Obec Svinařov |
| Svinčany | 760854 | Svinčany | 3019 | V | 49°58'39,74" | 15°38'42,06" | 359/2 | Římskokatolická farnost Svinčany |
| Svinná u České Třebové | 671703 | Česká Třebová | 896 | V | 49°53'37,69" | 16°23'21,79" | 327/7 | Město Česká Třebová |
| Svinov | 715506 | Ostrava | 13635 | V | 49°48'37,88" | 18°11'34,94" | 1927, 1942/6 | Statutární Město Ostrava |
| Svitava | 683841 | Cvikov | 1212 | V | 50°43'44,28" | 14°38'05,21" | 135/2 | Město Cvikov |
| Svitávka | 760943 | Svitávka | 5571 | V | 49°30'08,08" | 16°35'37,08" | 1968/2, 1956/3 | Římskokatolická farnost Svitávka |
| | | | | | | | 1969/4 | Jaroslava Sedláková |
| | | | | | | | 1970/2 | Obec Svitávka |
| Svitavy - předměstí | 760960 | Svitavy | 16527 | V | 49°45'25,30" | 16°28'34,89" | 1600/1 | Římskokatolická farnost Svitavy |
| | | | | | | | 1603, 1600/2 | Město Svitavy |
| Svitkov | 718033 | Pardubice | 8047 | V | 50°01'26,21" | 15°43'00,90" | 645/5 | Služby města Pardubic a.s. |
| Svoboda nad Úpou | 761095 | Svoboda nad Úpou | 4362 | V | 50°37'27,99" | 15°49'10,50" | 484 | Město Svoboda nad Úpou |
| Svobodné Heřmanice | 761133 | Svobodné Heřmanice | 2057 | V | 49°56'39,05" | 17°40'24,54" | 255 | Obec Svobodné Heřmanice |
| Svojanov | 761141 | Svojanov | 1687 | V | 49°37'18,69" | 16°24'34,06" | 196/2 | Obec Svojanov |
| Svojek | 761150 | Svojek | 1415 | V | 50°33'30,10" | 15°26'52,18" | 299/3 | Obec Svojek |
| Svojetice | 761176 | Svojetice | 2010 | V | 49°58'37,22" | 14°44'14,53" | 59/2 | Obec Svojetice |
| Svojetín | 761184 | Svojetín | 1888 | V | 50°11'43,06" | 13°37'42,68" | 315/2 | Obec Svojetín |
| Svojkov | 761214 | Svojkov | 1995 | V | 50°43'20,77" | 14°36'09,57" | 186/4 | Obec Svojkov |
| Svojkovice | 761222 | Svojkovice | 3518 | V | 49°45'21,89" | 13°38'24,81" | 152/2 | Obec Svojkovice |
| Svojšice u Kouřimi | 761290 | Svojšice | 2976 | V | 50°00'12,02" | 15°02'52,94" | 201/2 | Obec Svojšice |
| Svojšice u Sušice | 761389 | Petrovice u Sušice | 683 | V | 49°14'36,73" | 13°27'12,50" | 30/1 | Římskokatolická farnost Svojšice u Sušice |
| Svojšín | 761451 | Svojšín | 4105 | V | 49°46'07,90" | 12°54'24,14" | 73 | Římskokatolická farnost Stříbro |
| Svor | 761494 | Svor | 3723 | V | 50°47'18,05" | 14°36'16,24" | 245/2 | Obec Svor |
| Svratka | 761567 | Svratka | 7910 | V | 49°42'45,38" | 16°01'47,61" | 1, 898/5 | Římskokatolická farnost Svratka |
| | | | | | | | 2 | Česká republika – Úřad pro zastupování státu ve věcech majetkových |
| Svratouch | 761583 | Svratouch | 2786 | V | 49°43'23,68" | 16°02'13,34" | 161/1 | Obec Svratouch |
| | | | | | | | 161/2 | Farní sbor Českobratrské církve evangelické ve Svratouchu |
| Sýčina | 761630 | Dobrovice | 4076 | V | 50°22'01,90" | 14°55'52,47" | 25 | Město Dobrovice |
| | | | | | | | 28/9 | |
| Sylvárov | 634123 | Dvůr Králové nad Labem | 1509 | V | 50°24'30,53" | 15°49'16,12" | 8/2 | Město Dvůr Králové nad Labem |
| Syrovice | 761834 | Syrovice | 6169 | V | 49°04'42,95" | 16°33'01,67" | 3 | |
| Sýrovice | 736546 | Podbořany | 1182 | V | 50°15'41,52" | 13°28'27,50" | 186/2 | Město Podbořany |
| Syrovín | 761842 | Syrovín | 1289 | V | 49°01'42,35" | 17°15'42,85" | 2 | Římskokatolická farnost Syrovín |

| Katastrální území (KÚ) | Kód KÚ | Oblast | Výměra celkem | V/NV | Severní | Východní | Parcelní číslo | Vlastnické právo k pozemku |
|---------------------------------|--------|-----------------------|---------------|------|--------------|--------------|----------------|---|
| Šafov | 761907 | Šafov | 1115 | V | 48°51'48,99" | 15°44'06,41" | 319 | Obec Šafov |
| Šafov | 761907 | Šafov | 5013 | V | 48°52'06,74" | 15°43'54,98" | 326 | |
| Šachov u Borohrádku | 607622 | Borohrádek | 1482 | V | 50°05'48,64" | 16°07'05,93" | 137 | Česká republika – Městský národní výbor Borohrádek |
| Šakvice | 761915 | Šakvice | 2682 | V | 48°53'50,89" | 16°42'41,08" | 651 | Obec Šakvice |
| Šanov u Červené Vody | 620831 | Červená Voda | 1187 | V | 50°03'03,25" | 16°45'23,97" | 45 | Obec Červená Voda |
| Šaratice | 762041 | Šaratice | 7863 | V | 49°06'56,37" | 16°48'14,66" | 900/1 | Česká republika – MNV Šaratice |
| Šardice | 762059 | Šardice | 5215 | V | 48°57'32,91" | 17°01'52,41" | 1723 | Obec Šardice |
| Šatov | 762075 | Šatov | 3491 | V | 48°47'47,88" | 16°00'00,09" | 2190 | Obec Šatov |
| Šeberov | 762130 | Praha | 2957 | V | 50°00'10,13" | 14°31'00,40" | 710 | Hlavní město Praha |
| Šebířov | 762211 | Šebířov | 3238 | V | 49°33'56,70" | 14°49'28,42" | st. 55 | Římskokatolická farnost Šebířov |
| Šebkovice | 762245 | Šebkovice | 916 | V | 49°07'27,47" | 15°48'47,24" | 775 | Římskokatolická farnost Babice |
| Šebrov | 762261 | Šebrov - Kateřina | 3473 | V | 49°20'02,98" | 16°36'40,49" | 618 | Česká republika – Lesy České republiky, s.p. |
| Šedivec | 762270 | Šedivec | | V | 50°02'59,05" | 16°32'18,94" | 247 | |
| Šelešovice | 657328 | Šelešovice | 1439 | V | 49°15'11,20" | 17°21'27,88" | 83 | Obec Šelešovice |
| Šemanovice | 614157 | Kokořín | 1352 | V | 50°27'36,82" | 14°33'15,94" | 565 | Obec Kokořín |
| Šenov u Ostravy | 762342 | Šenov | 19167 | V | 49°47'18,09" | 18°22'10,60" | 526/1 | Město Šenov |
| Šenov u Nového Jičína | 707546 | Šenov u Nového Jičína | 1560 | NV | 49°36'21,60" | 18°01'23,74" | 785 | Moravskoslezské sdružení Církve adventistů sedmého dne |
| Šenov u Nového Jičína | 707546 | Šenov u Nového Jičína | 2850 | V | 49°37'13,14" | 17°59'25,82" | 3 | Obec Šenov u Nového Jičína |
| Šenov u Ostravy | 762342 | Šenov | 2388 | V | 49°47'11,02" | 18°22'52,36" | 2915 | Farní sbor Slezské církve evangelické a.v. v Havířově - Bludovicích |
| Šenov u Ostravy | 762342 | Šenov | 2388 | V | 49°47'17,75" | 18°22'15,01" | 2914 | Farní sbor Slezské církve evangelické a.v. v Havířově - Bludovicích |
| Šestajovice u Jaroměře | 762407 | Šestajovice | 1408 | V | 50°20'12,73" | 16°01'01,64" | 230 | Obec Šestajovice |
| Ševětín | 762458 | Ševětín | 3104 | V | 49°06'11,01" | 14°34'24,34" | 767 | Obec Ševětín |
| Šilheřovice | 762474 | Šilheřovice | 3092 | V | 49°55'39,16" | 18°16'16,91" | 377 | Římskokatolická farnost Šilheřovice |
| Široká Niva | 762644 | Široká Niva | 4132 | V | 50°04'04,96" | 17°29'09,37" | 42 | Obec Široká Niva |
| Široký Brod | 694428 | Mikulovice | 2575 | V | 50°16'24,05" | 17°16'50,78" | 632 | Římskokatolická farnost Široký Brod |
| Široký Důl | 762661 | Široký Důl | 344 | V | 49°44'43,83" | 16°13'42,83" | 151 | Farní sbor Českobratrské církve evangelické v Poličce |
| Šitbořice | 762687 | Šitbořice | 4952 | V | 49°01'06,88" | 16°46'37,73" | 1173 | Obec Šitbořice |
| Škrdlovice | 762709 | Škrdlovice | 3206 | V | 49°38'07,56" | 15°55'10,69" | 735/7 | Obec Škrdlovice |
| Škrle | 604160 | Bílence | 777 | V | 50°24'57,44" | 13°32'00,49" | 14 | Obec Bílence |
| Škrle | 604160 | Bílence | 888 | V | 50°25'05,42" | 13°31'51,24" | 158 | Obec Bílence |
| Škvorec | 762733 | Škvorec | 2824 | V | 50°02'50,48" | 14°44'13,67" | 34/2 | |
| Šlapanice u Brna | 762792 | Šlapanice | 11933 | V | 49°10'15,70" | 16°43'47,25" | 3046 | |
| Šlapanov | 762822 | Šlapanov | 1570 | V | 49°32'28,28" | 15°39'27,94" | 1195/3 | Římskokatolická farnost Šlapanov |
| Šlapanov | 762822 | Šlapanov | 13684 | V | 49°32'06,00" | 15°39'40,15" | 389 | Obec Šlapanov |
| Šléglov | 781801 | Šléglov | 884 | V | 50°08'57,74" | 16°59'11,12" | 621/3 | Obec Šléglov |
| Šluknov | 762890 | Šluknov | 23184 | V | 51°00'01,27" | 14°27'20,77" | 1714, 1715 | Město Šluknov |
| Šneky | 721646 | Plesná | 5216 | V | 50°12'50,17" | 12°21'28,34" | 116/2 | Město Plesná |
| Šonov u Broumova | 762903 | Šonov | 2506 | V | 50°35'26,80" | 16°24'03,02" | 1477 | Obec Šonov |
| Šonov u Nového Města nad Metují | 762920 | Provodov - Šonov | 2031 | V | 50°23'16,74" | 16°07'29,29" | 569/1 | Farní sbor Českobratrské církve evangelické Náchod - Šonov |
| Šošůvka | 762938 | Šošůvka | 5512 | V | 49°24'33,58" | 16°44'54,35" | 542 | Obec Šošůvka |
| Špičky | 762954 | Špičky | 2664 | V | 49°33'05,87" | 17°48'27,08" | 2 | Římskokatolická farnost Špičky |
| Štáblovice | 763110 | Štáblovice | 1398 | V | 49°52'47,82" | 17°49'08,17" | 117/2 | Římskokatolická farnost Štáblovice |
| Štáhlavy | 763152 | Štáhlavy | 1379 | V | 49°40'48,56" | 13°29'50,47" | 260 | Obec Štáhlavy |
| Štáhlavy | 763152 | Štáhlavy | 4675 | V | 49°40'43,96" | 13°29'42,25" | 259/2 | Obec Štáhlavy |
| Štarnov | 763161 | Štarnov | 2868 | V | 49°41'16,02" | 17°16'17,93" | 341/3 | MUDr. Jiří Martinů |

| | | | | | | | | |
|---------------------------------|--------|--------------------------|--------|----|--------------|--------------|-----------------------------------|---|
| Štědrá | 763217 | Štědrá | 2733 | V | 50°03'34,06" | 13°06'26,85" | 341/4 | Obec Štarnov |
| Štědrákova Lhota | 763225 | Ruda nad Moravou | 978 | V | 50°01'36,22" | 16°52'14,01" | 202 | Římskokatolická farnost Toužim |
| Štěchovice u Prahy | 763250 | Štěchovice | 3413 | V | 49°51'02,99" | 14°24'35,71" | 483/1 | Obec Ruda nad Moravou |
| Štěkeň | 763292 | Štěkeň | 6507 | V | 49°16'20,78" | 14°00'57,09" | 237/4 | Římskokatolická farnost Štěchovice |
| Štěnovice | 763349 | Štěnovice | 1015 | NV | 49°40'25,99" | 13°24'24,84" | 559 | Obec Štěkeň |
| Štěnovice | 763349 | Štěnovice | 3279 | V | 49°40'11,09" | 13°23'54,88" | 210 | Federace židovských obcí v České republice |
| Štěnovický Borek | 624055 | Štěnovický Borek | 1100 | V | 49°38'58,06" | 13°25'11,87" | 7 | Obec Štěnovice |
| Štěpánkovice | 763390 | Štěpánkovice | 5701 | V | 49°57'29,83" | 18°02'36,75" | 46/12 | Obec Štěpánkovice |
| Štěpánov nad Svratkou | 763462 | Štěpánov nad Svratkou | 2310 | V | 49°30'07,36" | 16°19'57,40" | 43 | Obec Štěpánov nad Svratkou |
| Štěpánov u Olomouce | 763438 | Štěpánov | 5601 | V | 49°41'03,47" | 17°13'20,81" | 50 | Římskokatolická farnost Štěpánov u Olomouce |
| Štěpánov u Skutče | 791709 | Skuteč | 964 | V | 49°51'36,23" | 16°00'02,44" | 386 | Římskokatolická farnost děkanství Skuteč |
| Štěpánovice u Českých Budějovic | 763489 | Štěpánovice | 2813 | V | 49°00'12,72" | 14°39'08,40" | 25 | Římskokatolická farnost Štěpánovice |
| Šternberk | 763527 | Šternberk | 44748 | V | 49°43'35,56" | 17°16'29,03" | 67 | Město Šternberk |
| Štětí I | 763691 | Štětí | 7957 | V | 50°26'56,02" | 14°22'45,40" | 2534/1 | Římskokatolická farnost Štětí nad Labem |
| Štíhllice | 631221 | Štíhllice | 677 | V | 49°59'57,47" | 14°47'30,54" | 1521 | Obec Štíhllice |
| Štikov | 763764 | Nová Paka | 964 | V | 50°29'07,25" | 15°32'32,95" | 216/5 | Město Nová Paka |
| Štítary na Moravě | 763870 | Štítary | 1724 | V | 48°56'17,49" | 15°50'00,22" | 130/5 | Obec Štítary |
| Štítina | 763888 | Štítina | 3938 | V | 49°54'39,06" | 18°00'51,41" | 1715 | Obec Štítina |
| Štítná nad Vláří | 763942 | Štítná nad Vláří - Popov | 8746 | V | 49°04'13,77" | 17°58'43,03" | 290/1 | Římskokatolická farnost Štítná nad Vláří |
| Štítné | 763977 | Žirovnice | 4572 | V | 49°15'20,57" | 15°07'51,42" | 1/1 | Obec Štítná nad Vláří - Popov |
| Štíty - město | 763993 | Štíty | 10114 | V | 49°57'52,71" | 16°45'50,57" | 2043/2 | Město Žirovnice |
| Štoky | 764051 | Štoky | 3905 | V | 49°30'21,84" | 15°34'56,62" | 319/1 | Město Štíty |
| Štölmíř | 622818 | Český Brod | 2093 | V | 50°05'16,16" | 14°50'46,52" | 122/2, 122/4 | Obec Štoky |
| Štoutov | 623741 | Čichalov | 899 | V | 50°07'57,06" | 13°10'48,31" | 1122, 1110 | Město Český Brod |
| Štramberk | 764116 | Štramberk | 285 | V | 49°35'40,17" | 18°06'36,78" | 295 | Římskokatolická farnost Žlutice |
| Štramberk | 764116 | Štramberk | 1181 | V | 49°35'39,83" | 18°05'46,14" | 700 | Farní sbor Českobratrské církve evangelické ve Štramberku |
| Štramberk | 764116 | Štramberk | 7203 | V | 49°35'09,47" | 18°07'22,82" | 1176 | Římskokatolická farnost Štramberk |
| Štýřice | 610186 | Brno | 374902 | V | 49°10'09,11" | 16°35'37,43" | 2583 | Statutární Město Brno |
| Šubířov | 764159 | Šubířov | 1417 | V | 49°36'02,74" | 16°48'46,43" | 509 | Římskokatolická farnost Šubířov |
| Šumavské Hoštice | 764205 | Šumavské Hoštice | 643 | V | 49°02'22,56" | 13°52'23,77" | 1820, 1822/1, 1819, 1815, 1814 | Obec Šumavské Hoštice |
| Šumbark | 637734 | Havířov | 12570 | V | 49°47'47,06" | 18°25'23,31" | 164/1 | Statutární Město Havířov |
| Šumburk nad Desnou | 765031 | Tanvald | 7017 | V | 50°44'38,24" | 15°19'02,68" | 1 | Město Tanvald |
| Šumice u Uherského Brodu | 764230 | Sušice | 4977 | V | 49°01'39,99" | 17°43'42,98" | 2375 | Obec Šumice |
| Šumná | 764256 | Vranovská Ves | 2589 | V | 48°55'27,97" | 15°51'53,61" | 431, 432 | Obec Šumná |
| Šumperk | 764264 | Šumperk | 39246 | V | 49°57'08,21" | 16°57'26,06" | 4316 | Město Šumperk |
| Šumvald | 764515 | Šumvald | 4148 | V | 49°49'45,02" | 17°07'45,10" | 605/1 | Římskokatolická farnost Šumvald |
| Švábenice | 764523 | Švábenice | 5099 | V | 49°16'20,94" | 17°07'20,80" | 87 | Obec Šumvald |
| Švihov u Klatov | 764621 | Švihov | 6447 | V | 49°28'50,60" | 13°17'36,93" | 94/2 | Obec Švábenice |
| Švihov u Klatov | 764621 | Švihov | 1572 | V | 49°28'43,96" | 13°17'38,24" | 68 | Obec Švábenice |
| Tábor | 764701 | Tábor | 36512 | V | 49°23'59,96" | 14°41'22,63" | 1440 | Město Tábor |
| Tábor ve Slezsku | 764817 | Velké Heraltice | 853 | V | 49°59'54,38" | 17°45'18,42" | 1430 | Obec Velké Heraltice |
| Tachlovice | 764825 | Tachlovice | 5850 | V | 50°00'38,27" | 14°14'48,56" | 5615/1 | Římskokatolická farnost Tachlovice |
| | | | | | | | 2 | |
| | | | | | | | 117/1, 126/2 | |

| Katastrální území (KÚ) | Kód KÚ | Oblast | Výměra celkem | V/NV | Severní | Východní | Parcelní číslo | Vlastnické právo k pozemku |
|-----------------------------|--------|--------------------|---------------|------|--------------|--------------|----------------|---|
| Tachov | 764914 | Tachov | 1343 | V | 49°47'22,58" | 12°38'59,59" | 3086 | Město Tachov |
| Tachov | 764914 | Tachov | 1653 | V | 49°47'37,43" | 12°38'23,31" | 510/1 | Město Tachov |
| Tachov | 764914 | Tachov | 23254 | V | 49°47'20,42" | 12°38'44,03" | 3093 | Město Tachov |
| Tanvald | 765023 | Tanvald | 10336 | V | 50°44'21,73" | 15°16'41,93" | 629, 630 | Město Tanvald |
| Tasnovice | 763861 | Horšovský Týn | 3660 | V | 49°34'00,07" | 12°49'30,32" | 375/1 | Město Horšovský Týn |
| Tasov | 765104 | Tasov | 10659 | V | 49°17'11,52" | 16°05'32,42" | 2958/1 | |
| Tasovice nad Dyjí | 765121 | Tasovice | 2871 | V | 48°50'08,49" | 16°08'55,63" | 276 | Obec Tasovice |
| Tatenice | 765180 | Tatenice | 2708 | V | 49°52'07,43" | 16°41'50,12" | 342 | Římskokatolická farnost Tatenice |
| Tatinná | 702382 | Bitozeves | 843 | V | 50°23'01,54" | 13°36'50,60" | 496/2 | Obec Bitozeves |
| Tatobity | 765201 | Tatobity | 4208 | V | 50°34'24,96" | 15°15'55,73" | 438 | Římskokatolická farnost Tatobity |
| | | | | | | | 440 | Obec Tatobity |
| Tatrovice | 786713 | Tatrovice | 2906 | V | 50°16'24,85" | 12°41'47,75" | 287 | Obec Tatrovice |
| Tavíkovice | 765252 | Tavíkovice | 4343 | V | 49°02'13,52" | 16°06'38,77" | 152/7 | Obec Tavíkovice |
| Tečovice | 636029 | Tečovice | 4488 | V | 49°13'27,08" | 17°34'54,80" | 1, 1847/9 | Obec Tečovice |
| | | | | | | | 650/3 | |
| Tedražice | 647284 | Hrádek | 1214 | V | 49°15'42,64" | 13°30'43,88" | 548/2 | Obec Hrádek |
| Tehov u Říčán | 765309 | Tehov | 881 | V | 49°58'10,35" | 14°41'39,93" | 178/1 | Římskokatolická farnost Říčany u Prahy |
| Těchanov | 765333 | Jiříkov | 1003 | V | 49°51'17,14" | 17°14'43,05" | 437 | Obec Jiříkov |
| Těchlovice nad Labem | 765414 | Těchlovice | 2345 | V | 50°41'58,45" | 14°12'19,67" | 194 | Obec Těchlovice |
| Těchlovice u Stříbra | 765368 | Stříbro | 1638 | V | 49°46'20,00" | 12°58'36,80" | 880/3 | Město Stříbro |
| Těchobuz | 765449 | Těchobuz | 809 | V | 49°30'47,06" | 14°55'40,41" | 471 | Obec Těchobuz |
| Těchonice | 765457 | Nalžovské Hory | 2014 | V | 49°22'01,22" | 13°34'22,36" | 445 | |
| Těchonín | 765490 | Těchonín | 4287 | V | 50°03'47,96" | 16°37'01,96" | 973/5, 973/10 | Obec Těchonín |
| Telce | 765538 | Peruc | 1808 | V | 50°18'27,50" | 13°58'51,33" | 30/3 | Obec Peruc |
| Telč | 765546 | Telč | 2792 | V | 49°10'35,28" | 15°27'32,46" | 444 | Římskokatolická farnost Telč |
| Telč | 765546 | Telč | 6183 | V | 49°11'02,93" | 15°27'28,29" | 266 | Římskokatolická farnost Telč |
| Telč | 765546 | Telč | 9345 | V | 49°11'14,75" | 15°26'37,44" | 7327/2 | Město Telč |
| Telč | 765546 | Telč | 4170 | NV | 49°10'28,92" | 15°27'47,39" | 2974, 2975/2 | Federace židovských obcí v České republice |
| Telecí | 765708 | Telecí | 2493 | V | 49°41'44,68" | 16°10'54,91" | 686 | Farní sbor Českobratrské církve evangelické v Telecím |
| Telice | 792888 | Prostiboř | 2266 | NV | 49°39'14,90" | 12°55'28,77" | 1411 | Federace židovských obcí v České republice |
| Telnice u Brna | 765767 | Telnice | 3327 | V | 49°06'08,61" | 16°43'07,49" | 6 | Římskokatolická farnost Telnice |
| Těmice u Kamenice nad Lipou | 765864 | Těmice | 2890 | V | 49°21'08,55" | 15°03'37,64" | 125 | Obec Těmice |
| Těnovice | 765929 | Spálené Poříčí | 1409 | V | 49°37'29,67" | 13°38'03,48" | 8 | Římskokatolická farnost Spálené Poříčí |
| Těptín | 662500 | Kamenice | 1872 | V | 49°53'50,37" | 14°34'09,06" | 798/2 | Římskokatolická farnost Kostelec u Křížků |
| Teplá | 765961 | Teplá | 11198 | V | 49°59'02,89" | 12°51'53,98" | 1279/1 | Město Teplá |
| Teplice | 766003 | Teplice | 21322 | NV | 50°38'40,39" | 13°48'42,42" | 3980 | Židovská obec Teplice |
| Teplice | 766003 | Teplice | 41976 | V | 50°38'42,18" | 13°48'46,27" | 3971, 3976 | Statutární Město Teplice |
| Teplice | 766003 | Bílina | 21322 | NV | 50°32'50,09" | 13°46'00,54" | 3980 | Židovská obec Teplice |
| Teplice nad Metují | 766399 | Teplice nad Metují | 4597 | V | 50°35'45,26" | 16°10'11,16" | 22 | Římskokatolická farnost Teplice nad Metují |
| Terešov | 766453 | Terešov | 4092 | NV | 49°53'11,48" | 13°41'05,73" | 289 | Federace židovských obcí v České republice |
| Terezín | 766470 | Terezín | 20288 | V | 50°30'46,91" | 14°09'47,20" | 332 | Česká republika |
| Terezín | 766470 | Terezín | 40010 | V | 50°30'06,55" | 14°09'04,47" | 757/1 | Česká republika – Památník Terezín |
| | | | | | | | 754 | Město Terezín |
| Terezín u Čejče | 766542 | Terezín | 793 | V | 48°57'11,81" | 16°56'39,61" | 643 | Obec Terezín |
| Těšany | 766674 | Těšany | 3275 | V | 49°02'50,08" | 16°45'48,67" | 690 | Obec Těšany |

| | | | | | | | | |
|---------------------|--------|-----------------|-------|----|--------------|--------------|---------------|---|
| Těšany | 766674 | Těšany | 2039 | V | 49°02'26,47" | 16°45'54,61" | 412 | Obec Těšany |
| Těšetice u Olomouce | 766704 | Těšetice | 5254 | V | 49°35'40,61" | 17°07'28,49" | 69 | Římskokatolická farnost Těšetice u Olomouce |
| Těšetice u Znojma | 766691 | Těšetice | 832 | V | 48°53'20,75" | 16°09'43,80" | 315 | Obec Těšetice |
| Těšíkov | 766755 | Šternberk | 841 | V | 49°44'02,19" | 17°20'59,95" | 1295/1 | Město Šternberk |
| Těškov | 641324 | Těškov | 1887 | V | 49°48'24,70" | 13°42'38,76" | 1051/54 | Obec Těškov |
| Těškovice | 766780 | Těškovice | 3564 | V | 49°48'50,08" | 18°00'51,54" | 638, 639 | Obec Těškovice |
| Těšnovice | 766798 | Kroměříž | 2272 | V | 49°15'52,49" | 17°25'08,24" | 53 | Farní obec Těšnovská |
| Tetín u Berouna | 766917 | Tetín | 614 | V | 49°56'59,98" | 14°06'14,05" | 1518 | |
| Tetín u Berouna | 766917 | Tetín | 2896 | V | 49°56'54,95" | 14°06'29,84" | 287/23 | Obec Tetín |
| Tichá na Moravě | 766992 | Tichá | 5031 | V | 49°34'10,17" | 18°13'25,31" | 194 | Obec Tichá |
| Tichá na Moravě | 766992 | Tichá | 28030 | V | 49°33'23,77" | 18°12'56,42" | 1831/1 | Město Frenštát pod Radhoštěm |
| Tis | 656933 | Janov | 540 | V | 50°20'48,46" | 16°15'30,33" | 206/2 | Farní sbor Českobratrské církve evangelické v Hronově |
| Tis u Blatna | 767085 | Tis u Blatna | 1215 | V | 50°05'08,12" | 13°20'37,95" | 533/2 | Římskokatolická farnost Kralovice |
| Tisá | 767115 | Tisá | 2234 | V | 50°47'12,30" | 14°01'42,45" | 75 | Římskokatolická farnost Tisá |
| Tísek | 767131 | Tísek | 1472 | V | 49°47'19,56" | 18°00'49,07" | 243/3 | Obec Tísek |
| Tismice | 767174 | Tismice | 4387 | V | 50°03'18,91" | 14°49'34,13" | 547/2 | Obec Mrzky, Obec Tismice |
| Tisová u Kraslic | 673251 | Kraslice | 7118 | V | 50°20'50,91" | 12°30'55,05" | 658 | Město Kraslice |
| Tisová u Tachova | 767221 | Tisová | 2411 | V | 49°45'58,01" | 12°42'23,92" | 1004 | Obec Tisová |
| Tišnov | 767379 | Tišnov | 3590 | V | 49°20'49,21" | 16°25'33,70" | 2009 | Římskokatolická farnost Tišnov |
| Tišnov | 767379 | Tišnov | 14146 | V | 49°21'01,69" | 16°26'21,24" | 1089/2 | Město Tišnov |
| Tištín | 767549 | Tištín | 2007 | V | 49°18'21,37" | 17°10'16,91" | 749 | Obec Tištín |
| Tlučná | 767557 | Tlučná | 6485 | V | 49°43'38,26" | 13°15'11,07" | 1270/1 | Obec Tlučná |
| Tlumačov na Moravě | 767590 | Tlumačov | 4429 | V | 49°15'20,61" | 17°29'56,80" | 414 | Obec Tlumačov |
| Tlustice | 767603 | Tlustice | 3137 | V | 49°51'07,88" | 13°52'24,17" | 448/1, 448/2 | Obec Tlustice |
| Tmaň | 767620 | Tmaň | 2212 | V | 49°54'29,99" | 14°02'32,96" | 392 | Římskokatolická farnost Žebrák |
| | | | | | | 393/1 | Obec Tmaň | |
| Tochovice | 767719 | Tochovice | 2672 | V | 49°35'45,04" | 13°59'33,21" | 629 | Římskokatolická farnost Tochovice |
| Topělec | 767743 | Čížová | 2284 | V | 49°19'56,08" | 14°08'23,45" | 234/2 | Obec Čížová |
| Topol | 667641 | Chrudim | 1867 | V | 49°57'48,30" | 15°50'14,81" | 197/2 | Město Chrudim |
| Topolany u Olomouce | 767760 | Olomouc | 4609 | V | 49°34'59,45" | 17°10'30,03" | 124/2 | Dětské centrum 1990 |
| Topolany u Vyškova | 767751 | Topolany | 2226 | V | 49°16'50,82" | 17°02'19,98" | 2090/1 | Obec Topolany |
| Tošovice | 767786 | Odry | 1727 | V | 49°41'58,18" | 17°51'10,13" | 67 | Římskokatolická farnost Odry |
| Touchořiny | 767832 | Lovečkovice | 2554 | V | 50°37'38,87" | 14°14'29,41" | 123/2 | Obec Lovečkovice |
| Toužetín | 767913 | Toužetín | 2007 | V | 50°18'46,82" | 13°53'20,21" | 405/2, 450/15 | Obec Toužetín |
| Tovačov | 768014 | Tovačov | 3126 | NV | 49°25'37,08" | 17°17'14,11" | 79 | Federace židovských obcí v České republice |
| Tovačov | 768014 | Tovačov | 6806 | V | 49°25'58,18" | 17°17'09,36" | 107 | Římskokatolická farnost Tovačov |
| Travná u Javorníka | 657948 | Javorník | 685 | V | 50°22'25,17" | 16°56'05,79" | 589 | Římskokatolická farnost Travná |
| Trávník | 766810 | Kroměříž | 5236 | V | 49°15'54,71" | 17°26'18,98" | 141 | Město Kroměříž |
| Trávník u Cvikova | 618110 | Cvikov | 1256 | V | 50°48'05,98" | 14°39'17,44" | 593/3 | Město Cvikov |
| Trboušany | 768057 | Trboušany | 1344 | V | 49°03'09,00" | 16°27'44,80" | 83 | |
| Trhanov | 768065 | Trhanov | 4260 | V | 49°24'59,45" | 12°50'33,14" | 539/2 | |
| Trhová Kamenice | 768120 | Trhová Kamenice | 3001 | V | 49°47'06,96" | 15°49'26,80" | 1097 | Římskokatolická farnost Trhová Kamenice |
| Trhové Sviny | 768154 | Trhové Sviny | 15799 | V | 48°51'08,41" | 14°38'22,22" | 3571/1 | |
| Trhový Štěpánov | 768251 | Trhový Štěpánov | 661 | V | 49°42'26,48" | 15°00'20,38" | 1037/1 | Obec Trhový Štěpánov |
| Trhový Štěpánov | 768251 | Trhový Štěpánov | 1566 | V | 49°42'51,34" | 15°01'04,85" | 856/2 | Obec Trhový Štěpánov |
| Trhový Štěpánov | 768251 | Trhový Štěpánov | 1828 | NV | 49°42'27,39" | 15°00'21,86" | 1037/2 | Židovská obec v Praze |

| Katastrální území (KÚ) | Kód KÚ | Oblast | Výměra celkem | V/NV | Severní | Východní | Parcelní číslo | Vlastnické právo k pozemku |
|-------------------------------|--------|-------------------------|---------------|------|--------------|--------------|----------------|--|
| Trmice | 774979 | Trmice | 8892 | V | 50°38'24,46" | 13°59'38,64" | 54 | Město Trmice |
| Trnava u Třebíče | 768286 | Trnava | 1428 | V | 49°15'06,86" | 15°55'43,95" | 3750/2 | Římskokatolická farnost Trnava u Třebíče |
| Trnava u Zlína | 768278 | Trnava | 3664 | V | 49°17'45,63" | 17°50'37,44" | 2403/2 | Římskokatolická farnost Trnava u Zlína |
| Trnávka | 744794 | Trnávka | 1678 | V | 50°01'54,53" | 15°27'42,24" | 195 | Českokobratrská církev evangelická, farní sbor v Trnávce |
| Trnávka u Nového Jičína | 768308 | Trnávka | 3476 | V | 49°40'53,08" | 18°11'13,98" | 3/2 | Římskokatolická farnost Trnávka |
| | | | | | | | 3/2 | Obec Trnávka |
| Trnov | 768359 | Trnov | 1769 | V | 50°14'51,56" | 16°09'37,18" | 125/1 | Obec Trnov |
| | | | | | | | 123 | Farní sbor Českokobratrské církve evangelické v Klášteře nad Dědinou |
| Trnová u Jíloviště | 660183 | Trnová | 519 | V | 49°54'36,05" | 14°21'59,34" | 105 | Římskokatolická farnost Trnová |
| Trnová u Plzně | 768391 | Trnová | 2635 | V | 49°51'40,72" | 13°19'49,85" | 95/2 | Obec Trnová |
| Trojovice | 768529 | Trojovice | 1208 | V | 49°56'04,93" | 15°55'08,87" | 15 | Obec Trojovice |
| Troskotovice | 768553 | Troskotovice | 2198 | V | 48°55'20,33" | 16°26'27,79" | 247 | Obec Troskotovice |
| Troubelice | 768669 | Troubelice | 2013 | V | 49°49'18,07" | 17°04'15,50" | 943 | Obec Troubelice |
| Troubky | 768693 | Troubky - Zdislavice | 5001 | V | 49°13'41,78" | 17°16'51,36" | 2225 | Obec Troubky - Zdislavice |
| Troubky nad Bečvou | 768685 | Troubky | 5282 | V | 49°25'52,67" | 17°20'27,35" | 849 | Obec Troubky |
| Troubsko | 768715 | Troubsko | 2458 | V | 49°09'55,98" | 16°31'04,83" | 386 | |
| Trpík | 624691 | Trpík | 856 | V | 49°50'54,59" | 16°34'16,15" | 245/3, 245/4 | Obec Trpík |
| Trstěnice u Litomyšle | 768855 | Trstěnice | 3820 | V | 49°47'28,17" | 16°20'25,85" | 271/2 | Římskokatolická farnost Trstěnice |
| | | | | | | | 1234 | Obec Trstěnice |
| Trstěnice u Mariánských Lázní | 768839 | Trstěnice | 3417 | V | 49°54'56,32" | 12°40'22,21" | 487 | Obec Trstěnice |
| Tršice | 768871 | Tršice | 4136 | V | 49°32'18,16" | 17°25'34,21" | 776 | Obec Tršice |
| Trutnov | 769029 | Trutnov | 53049 | V | 50°33'19,29" | 15°54'04,73" | 1859/1 | Město Trutnov |
| Třanovice | 769282 | Těrlicko | 1476 | V | 49°42'39,04" | 18°31'53,82" | 38/1 | Římskokatolická farnost Hnojník |
| Třanovice | 769282 | Třanovice | 3058 | V | 49°42'39,71" | 18°32'08,11" | 3/1 | Farní sbor Slezské církve evangelické a. v. v Třanovicích |
| Třebařov | 769355 | Třebařov | 7138 | V | 49°49'31,25" | 16°41'59,68" | 3181/2 | Obec Třebařov |
| Třebechovice pod Orebem | 769452 | Třebechovice pod Orebem | 5123 | V | 50°12'09,67" | 15°59'24,92" | 194, 1571/1 | Římskokatolická farnost Třebechovice pod Orebem |
| Třeбенice | 769606 | Třeбенice | 2866 | V | 50°28'32,81" | 13°59'40,55" | 226 | Město Třeбенice |
| Třeбенice | 769606 | Třeбенice | 5338 | V | 50°28'26,71" | 13°59'01,44" | 1220/2 | Město Třeбенice |
| Třebeš | 647047 | Hradec Králové | 2334 | V | 50°10'42,03" | 15°49'56,31" | 697 | Římskokatolická farnost Hradec Králové - Nový Hradec Králové |
| Třebešice u Divišova | 769657 | Třebešice | 933 | V | 49°46'25,90" | 14°49'53,23" | 1166/2 | Bohumil Drda |
| | | | | | | | 1166/3 | Obec Třebešice |
| Třebětice | 769703 | Třebětice | 1314 | V | 49°19'05,07" | 17°31'17,98" | 201/2 | Římskokatolická farnost Třebětice u Holešova |
| Třebětice u Dačic | 769690 | Třebětice | 1682 | V | 49°02'45,73" | 15°31'33,13" | 97 | Obec Třebětice |
| Třebíč | 769738 | Třebíč | 10058 | V | 49°12'43,23" | 15°52'45,11" | 225/1, 225/2 | Město Třebíč |
| Třebihošť | 769975 | Třebihošť | 1505 | V | 50°25'53,10" | 15°42'31,20" | 1139 | Obec Třebihošť |
| Třebichovice | 770001 | Třebichovice | 5456 | V | 50°11'40,32" | 14°04'36,78" | 480/2 | Obec Třebichovice |
| Třebnice u Domažlic | 770108 | Meclov | 1968 | V | 49°28'51,76" | 12°56'07,12" | 51 | Římskokatolická farnost Domažlice |
| Třeboc | 770159 | Třeboc | 859 | V | 50°12'37,01" | 13°45'18,34" | 97/11 | Obec Třeboc |
| Třebohostice | 770175 | Třebohostice | 863 | V | 49°19'58,20" | 13°50'38,92" | 1393/17 | Obec Třebohostice |
| Třebohostice u Škvorce | 762741 | Škvorec | 1411 | V | 50°02'25,59" | 14°43'10,47" | 277 | Českokobratrská církev evangelická farní sbor ve Škvorci |
| Třebom | 770205 | Třebom | 1928 | V | 50°02'51,26" | 18°01'36,56" | 22 | Římskokatolická farnost Třebom |
| Třeboň | 770230 | Třeboň | 2173 | NV | 49°01'21,47" | 14°47'32,39" | 2293/1 | Židovská obec v Praze |
| Třeboň | 770230 | Třeboň | 15830 | V | 49°00'18,24" | 14°45'21,83" | 1526 | Římskokatolická farnost Třeboň |
| Třebonice | 770353 | Praha | 3130 | V | 50°02'31,28" | 14°17'32,28" | 370 | Římskokatolická farnost Ořech |
| Třebonín | 770361 | Třebonín | 2920 | V | 49°52'02,30" | 15°18'55,51" | 272/2 | Obec Kluky, Obec Krchleby |

| | | | | | | | | |
|--------------------------|--------|----------------|-------|----|--------------|--------------|-----------------------------|---|
| Třeboradice | 731528 | Praha | 6347 | V | 50°09'34,09" | 14°31'28,61" | 135 | Hlavní město Praha |
| Třebosice | 755087 | Třebosice | 4613 | V | 50°00'00,41" | 15°43'59,62" | 57 | Římskokatolická farnost Třebosice |
| Třebotov | 770396 | Třebotov | 1457 | V | 49°58'16,65" | 14°16'51,93" | 238 | Obec Třebotov |
| Třebotovice | 662216 | Dubičné | 2785 | V | 48°58'12,32" | 14°32'09,26" | 353/4 | Statutární Město České Budějovice |
| Třebovice | 770469 | Třebovice | 2496 | V | 49°51'30,39" | 16°30'00,03" | 1471 | Římskokatolická farnost děkanství Česká Třebová |
| Třebovice ve Slezsku | 715433 | Ostrava | 4848 | V | 49°50'02,49" | 18°11'32,71" | 2/1, 2/2 | Statutární Město Ostrava |
| Třebovle | 770515 | Třebovle | 1493 | V | 50°01'24,04" | 14°57'42,24" | 76 | Římskokatolická farnost Kostelec nad Černými Lesy |
| Třebosko | 770523 | Třebosko | 1415 | V | 49°37'20,22" | 13°57'58,40" | 519/3 | |
| Třebošín | 770591 | Třebošín | 3381 | V | 50°36'10,82" | 14°12'10,21" | 237/2 | Římskokatolická farnost Třebošín |
| Třemešek | 713155 | Oskava | 906 | V | 49°55'02,24" | 17°07'30,19" | 7 | Obec Oskava |
| Třemešná | 770647 | Třemešná | 7160 | V | 50°12'26,19" | 17°34'38,26" | 881/3 | Obec Třemešná |
| Třemošná | 770698 | Třemošná | 11566 | V | 49°49'14,17" | 13°23'53,29" | 161 | Město Třemošná |
| Třemošnice | 770736 | Třemošnice | 7600 | V | 49°51'37,67" | 15°35'00,22" | 666 | Město Třemošnice |
| Třešť | 770761 | Třešť | 3463 | NV | 49°16'50,93" | 15°28'29,26" | 3308 | Federace židovských obcí v České republice |
| Třešť | 770761 | Třešť | 13482 | V | 49°17'30,27" | 15°29'17,79" | 3103 | Město Třešť |
| Třeština | 770795 | Třeština | 1547 | V | 49°48'02,37" | 16°57'58,83" | 2171 | Obec Třeština |
| Tři Dvory | 770809 | Tři Dvory | 2101 | V | 50°01'55,48" | 15°15'27,57" | 682/2 | Obec Tři Dvory |
| Tři Dvory u Litovle | 621056 | Litovel | 2686 | V | 49°42'48,38" | 17°06'39,49" | 153 | Město Litovel |
| Tři Sekery u Tachova | 770868 | Tři Sekery | 4940 | V | 49°56'19,66" | 12°36'39,85" | 209 | Obec Tři Sekery |
| Třinec | 770892 | Třinec | 8919 | V | 49°41'00,80" | 18°40'17,66" | 190 | Město Třinec |
| Třinec | 770892 | Třinec | 7082 | V | 49°41'04,01" | 18°40'17,51" | 198, 199, 200/1, 200/2, 201 | Město Třinec |
| Třtěno | 771163 | Chožov | 1099 | V | 50°25'28,08" | 13°52'12,56" | 128/3 | Obec Chožov |
| Třtice u Nového Strašecí | 771171 | Třtice | 2367 | V | 50°10'58,89" | 13°51'27,68" | 199 | |
| Tučapy | 771228 | Tučapy | 2238 | V | 49°02'57,12" | 17°19'58,26" | 85/24, 85/1 | |
| | | | | | | | 83/5 | Obec Tučapy |
| Tučapy u Soběslavi | 771201 | Tučapy | 2356 | NV | 49°17'13,25" | 14°48'06,17" | 895 | Židovská obec v Praze |
| Tučapy u Soběslavi | 771201 | Tučapy | 8144 | V | 49°17'38,58" | 14°47'51,36" | 220/2 | |
| Tuhaň u Dubé | 771295 | Tuhaň | 1417 | V | 50°32'12,94" | 14°28'12,59" | 57/2 | Římskokatolická farnost Tuhaň |
| Tuhaň u Stružince | 757241 | Stružinec | 1474 | V | 50°33'34,42" | 15°19'31,01" | 623/2 | Obec Stružinec |
| Tuchlovice | 771317 | Tuchlovice | 4193 | V | 50°08'13,74" | 13°59'50,63" | 39 | |
| Tuchoměřice | 771341 | Tuchoměřice | | V | 50°07'57,40" | 14°17'23,85" | | |
| Tuchoraz | 771384 | Přehvozdí | | V | 50°01'53,27" | 14°50'31,74" | 494 | |
| Tuchořice | 771406 | Tuchořice | 4841 | V | 50°17'18,62" | 13°39'08,78" | 790/4 | Obec Tuchořice |
| Tuklaty | 771422 | Tuklaty | 2733 | V | 50°05'09,35" | 14°46'07,55" | 25 | Římskokatolická farnost Tuklaty |
| Tuněchody | 771465 | Tuněchody | 2042 | V | 49°58'47,25" | 15°50'08,22" | 145 | Římskokatolická farnost Mikulovice |
| Turkovice | 771597 | Turkovice | 2542 | V | 49°57'10,76" | 15°32'48,62" | 169 | Římskokatolická farnost Turkovice u Přelouče |
| Turnov | 771601 | Turnov | 19431 | V | 50°35'10,56" | 15°09'38,70" | 1497, 1544/1 | Město Turnov |
| | | | | | | | 1544/2 | Kulturní centrum Turnov s.r.o. |
| Turnov | 771601 | Turnov | 760 | V | 50°34'55,32" | 15°08'09,26" | 3755 | Římskokatolická farnost děkanství Turnov |
| Turnov | 771601 | Turnov | 2157 | NV | 50°34'58,92" | 15°09'09,47" | 1816/1 | Židovská obec v Praze |
| Turnov | 771601 | Turnov | 2825 | V | 50°35'30,50" | 15°10'18,26" | 2961/2 | Město Turnov |
| Tursko | 771759 | Tursko | 1798 | V | 50°11'25,84" | 14°19'29,78" | 27 | Rytířský řád křížovníků s červenou hvězdou |
| Tuřany | 612171 | Brno | 7226 | V | 49°08'52,10" | 16°40'13,26" | 26 | Statutární Město Brno |
| Tvarožná | 771970 | Tvarožná | 1782 | V | 49°11'22,49" | 16°46'36,40" | 10 | |
| Tvarožná Lhota | 771988 | Tvarožná Lhota | 1877 | V | 48°52'36,96" | 17°21'24,21" | 1246/1 | Obec Tvarožná Lhota |
| Tvorovice | 771996 | Tvorovice | 2368 | V | 49°22'50,98" | 17°12'50,76" | 449/1 | Obec Tvorovice |

| Katastrální území (KÚ) | Kód KÚ | Oblast | Výměra celkem | V/NV | Severní | Východní | Parcelní číslo | Vlastnické právo k pozemku |
|-----------------------------|--------|----------------------|---------------|------|--------------|--------------|--|---|
| Tvrdkov | 772011 | Tvrdkov | 813 | V | 49°53'43,92" | 17°10'43,69" | 137 | Římskokatolická farnost Ruda u Rýmařova |
| Tvrdonice | 772020 | Tvrdonice | 563 | V | 48°46'07,88" | 16°59'04,25" | 3309/111 | Obec Tvrdonice |
| Tylovice | 744743 | Rožnov pod Radhoštěm | 2866 | V | 49°27'14,97" | 18°09'14,57" | 288 | Město Rožnov pod Radhoštěm |
| Tymákov | 772101 | Tymákov | 3685 | V | 49°43'54,05" | 13°30'42,52" | 518/2 | Obec Tymákov |
| Týn nad Bečvou | 772119 | Týn nad Bečvou | 2243 | V | 49°30'49,54" | 17°36'55,24" | 1286, 1291 | Obec Týn nad Bečvou |
| Týn nad Vltavou | 772127 | Týn nad Vltavou | 11632 | V | 49°13'29,95" | 14°25'21,72" | 386 | Město Týn nad Vltavou |
| Týn u Třebíče | 769941 | Třebíč | 30699 | V | 49°13'45,58" | 15°52'54,24" | 162/16, 162/27, 162/28, 162/29, 162/30, 162/31, 162/32, 162/35, 162/36, 162/37 | Město Třebíč |
| Týnec na Moravě | 772321 | Týnec | 2435 | V | 48°46'35,82" | 17°00'31,44" | 591 | Obec Týnec |
| Týnec nad Labem | 772356 | Týnec nad Labem | 8568 | V | 50°02'41,08" | 15°21'08,53" | 1751, 1755 | Město Týnec nad Labem |
| Týnec nad Sázavou | 772399 | Týnec nad Sázavou | 2490 | V | 49°49'46,31" | 14°35'34,96" | 3009/2 | Město Týnec nad Sázavou |
| Týnec nad Sázavou | 772399 | Týnec nad Sázavou | 10459 | V | 49°49'44,27" | 14°35'58,36" | 2996 | Město Týnec nad Sázavou |
| Týnec u Dobrovice | 772267 | Dobrovice | 1029 | V | 50°22'28,92" | 14°58'53,69" | 15 | Římskokatolická farnost děkanství Dobrovice |
| Týnec u Janovic nad Úhlavou | 772313 | Týnec | 2567 | V | 49°20'43,45" | 13°15'41,45" | 78 | Římskokatolická farnost Nýrsko |
| Týniště nad Orlicí | 772429 | Týniště nad Orlicí | 5678 | V | 50°09'22,51" | 16°04'02,78" | 2021 | Město Týniště nad Orlicí, Obec Lípa nad Orlicí |
| Tyra | 772445 | Třinec | 1528 | V | 49°37'08,02" | 18°38'37,71" | 357 | Město Třinec |
| Úbislavice | 772518 | Úbislavice | 2886 | V | 50°28'42,45" | 15°27'57,38" | 1/1 | Římskokatolická farnost Úbislavice |
| Ublo | 772534 | Ublo | 315 | V | 49°14'06,93" | 17°53'49,63" | 1210 | Česká republika – Úřad pro zastupování státu ve věcech majetkových |
| Úboč | 772551 | Úboč | 2574 | V | 49°26'41,38" | 13°05'28,57" | 323, 327/2 329/2 | Česká republika – Úřad pro zastupování státu ve věcech majetkových Jitka Cibulková |
| Úbočí u Dolního Žandova | 630420 | Dolní Žandov | 1471 | V | 50°01'33,00" | 12°33'41,74" | 1076 | Obec Dolní Žandov |
| Ubušín | 660264 | Jimramov | 1286 | V | 49°37'00,98" | 16°15'19,56" | 322/2, 322/3 | Farní úřad Českobratrské církve evangelické v Jimramově |
| Údlice | 772615 | Údlice | 2500 | V | 50°26'18,95" | 13°27'53,68" | 58/3 | Obec Údlice |
| Údlice | 772615 | Údlice | 2634 | NV | 50°26'36,01" | 13°27'44,23" | 131/2 | Židovská obec Teplice |
| Údrnice | 772666 | Údrnice | 579 | V | 50°22'30,29" | 15°15'39,12" | 115 | Římskokatolická farnost děkanství Libáň |
| Uhelná | 772712 | Uhelná | 1880 | V | 50°21'57,08" | 17°01'43,79" | 263 | Římskokatolická farnost Uhelná |
| Uhelná Příbram | 772763 | Uhelná Příbram | 4919 | V | 49°46'10,89" | 15°35'07,68" | 4 | |
| Úherce | 772780 | Dobrovice | 1242 | V | 50°21'57,91" | 14°59'00,71" | 297/2 | Město Dobrovice |
| Úherce u Nýřan | 791946 | Úherce | 7313 | V | 49°42'12,92" | 13°12'56,56" | 1438 | Obec Úherce |
| Úherce u Panenského Týnce | 717576 | Úherce | 1395 | V | 50°17'52,06" | 13°57'20,50" | 696/2 | Obec Úherce |
| Uherčice u Hustopečí | 772810 | Pohořelice | 2757 | V | 48°57'59,90" | 16°38'55,52" | 50 | Obec Uherčice |
| Uhersko | 772976 | Uhersko | 2019 | V | 49°59'36,65" | 16°00'47,23" | 497/2 | Římskokatolická farnost Uhersko |
| Uherský Brod | 772984 | Uherský Brod | 6907 | NV | 49°01'30,82" | 17°39'16,30" | 291/2 | Federace židovských obcí v České republice |
| Uherský Brod | 772984 | Uherský Brod | 17748 | V | 49°02'07,98" | 17°38'54,11" | 247/11 | Město Uherský Brod |
| Uherský Brod | 772984 | Uherský Brod | 9451 | V | 49°01'31,96" | 17°38'22,28" | 1744, 1745/3 | Město Uherský Brod |
| Uhlířov | 773166 | Uhlířov | 2219 | V | 49°53'55,12" | 17°50'19,75" | 300/1 | Obec Uhlířov |
| Uhlířské Janovice | 773212 | Uhlířské Janovice | 7267 | V | 49°52'40,19" | 15°03'26,64" | 1008, 1004 | Římskokatolická farnost Uhlířské Janovice |
| Úhonice | 773247 | Chýně | 2032 | V | 50°02'50,35" | 14°11'20,72" | 539 | Obec Úhonice |
| Uhřice u Kroměříže | 773352 | Uhřice | 941 | V | 49°17'08,79" | 17°12'05,06" | 535/4 | Obec Uhřice |
| Uhřice u Kyjova | 773379 | Uhřice | 1296 | V | 49°02'50,40" | 16°56'47,24" | 177/15 | Obec Uhřice |
| Uhřičice | 773387 | Uhřičice | 3528 | V | 49°22'25,97" | 17°17'04,14" | 697 | Obec Uhřičice |
| Uhřínov u Velkého Meziříčí | 773441 | Uhřínov | 1101 | V | 49°20'57,31" | 15°56'27,83" | 138 | Obec Uhřínov |
| Uhřívňeves | 773425 | Praha | 3302 | NV | 50°02'22,01" | 14°35'58,86" | 1660 | Židovská obec v Praze |
| Uhřívňeves | 773425 | Praha | 9570 | V | 50°01'40,27" | 14°37'01,97" | 1813 | Hlavní město Praha |

| | | | | | | | | |
|----------------------------|--------|-----------------------|-------|----|--------------|--------------|--------------|---|
| Újezd nad Lesy | 773778 | Praha | 3862 | V | 50°03'54,87" | 14°39'50,07" | 4278 | Česká republika – MNV Újezd nad lesy |
| Újezd pod Troskami | 773867 | Újezd pod Troskami | 4229 | V | 50°30'22,16" | 15°15'37,72" | 1 | Římskokatolická farnost Újezd pod Troskami |
| Újezd Svatého Kříže | 601675 | Bělá nad Radbuzou | 5433 | V | 49°34'37,85" | 12°44'44,10" | 210, 256/1 | Římskokatolická farnost Horšovský Týn |
| Újezd u Brna | 773905 | Újezd u Brna | 443 | V | 49°06'02,78" | 16°45'59,45" | 2133 | Město Újezd u Brna |
| Újezd u Brna | 773905 | Újezd u Brna | 9400 | V | 49°06'30,16" | 16°45'10,89" | 3079 | Město Újezd u Brna |
| Újezd u Černé Hory | 773913 | Újezd u Černé Hory | 2977 | V | 49°22'14,27" | 16°32'28,29" | 2 | Římskokatolická farnost Újezd u Černé Hory |
| Újezd u Chocně | 773948 | Újezd u Chocně | 1644 | V | 50°01'36,79" | 16°09'48,42" | 1 | Římskokatolická farnost děkanství Choceň |
| Újezd u Přelouče | 773698 | Újezd u Přelouče | 1015 | V | 50°06'06,22" | 15°29'47,01" | 11 | Římskokatolická farnost Vápno u Přelouče |
| Újezd u Přelouče | 773689 | Újezd u Přelouče | 2816 | V | 50°05'48,61" | 15°29'37,50" | 128/2 | Obec Újezd u Přelouče |
| Újezd u Sezemic | 773662 | Újezd u Sezemic | 2473 | V | 50°06'28,53" | 15°51'14,74" | 435/3, 435/4 | Obec Újezd u Sezemic |
| Újezd u Svatého Kříže | 738123 | Újezd u Svatého Kříže | 1754 | V | 49°51'39,70" | 13°34'26,74" | 589 | Římskokatolická farnost Zbiroh |
| Újezd u Tišnova | 643432 | Újezd u Tišnova | 1388 | V | 49°21'43,78" | 16°19'41,56" | 34 | Obec Újezd u Tišnova |
| Újezd u Uničova | 773751 | Újezd | 6752 | V | 49°45'32,60" | 17°11'05,51" | 2, 3 | Obec Újezd |
| Újezd u Valašských Klobouk | 773697 | Újezd | 605 | V | 49°09'51,16" | 17°54'02,60" | 2754/2 | Obec Újezd |
| Újezdec u Bělčic | 774031 | Bělčice | 452 | V | 49°29'53,56" | 13°50'06,81" | 60 | Obec Bělčice |
| Újezdec u Luhačovic | 774081 | Uherský Brod | 6825 | V | 49°02'15,69" | 17°41'18,46" | 50 | Město Uherský Brod |
| Ujkovice | 774103 | Ujkovice | 940 | V | 50°21'34,81" | 15°06'21,66" | 445/34 | Obec Ujkovice |
| Úlice | 774219 | Úlice | 2451 | V | 49°46'22,86" | 13°08'29,79" | 1981 | Obec Úlice |
| Úlice | 774219 | Úlice | 4524 | V | 49°46'26,29" | 13°08'48,54" | 1944/2 | Obec Úlice |
| Úmyslovice | 774294 | Úmyslovice | 2108 | V | 50°12'14,24" | 15°10'25,04" | 71/2 | Obec Úmyslovice |
| Únanov | 774308 | Únanov | 2624 | V | 48°53'57,69" | 16°03'39,27" | 112/2 | Obec Únanov |
| Unčín | 774316 | Unčín | 802 | V | 49°36'48,92" | 16°13'49,36" | 91/1 | Českobratrská církev evangelická |
| Únětice u Prahy | 774413 | Únětice | 8218 | V | 50°09'02,33" | 14°21'31,23" | 32 | Římskokatolická farnost Únětice |
| Unhošť | 774499 | Unhošť | 5924 | V | 50°05'12,80" | 14°07'54,06" | 29 | Rytířský řád křížovníků s červenou hvězdou |
| Uničov | 774502 | Uničov | 18747 | V | 49°45'57,83" | 17°07'00,87" | 288/1 | Město Uničov |
| Unín | 774634 | Unín | 2846 | V | 49°23'09,22" | 16°29'32,95" | 80/2 | Obec Unín |
| Úpice | 774651 | Úpice | 7997 | V | 50°30'35,74" | 16°00'50,15" | 531 | Město Úpice |
| Urbanov | 774693 | Urbanov | 3403 | V | 49°12'55,92" | 15°30'56,17" | 400/1 | Římskokatolická farnost Urbanov |
| | | | | | | | 400/2 | Obec Urbanov |
| Určice | 774723 | Určice | 7919 | V | 49°25'51,89" | 17°04'44,72" | 624, 1328/2 | Obec Určice |
| Úsobí | 774766 | Úsobí | 1485 | V | 49°30'50,14" | 15°30'08,52" | 73 | Římskokatolická farnost Úsobí |
| Úsobí | 774766 | Úsobí | 4360 | V | 49°30'42,11" | 15°30'13,70" | 674/2 | Římskokatolická farnost Úsobí |
| Úsobrno | 774774 | Úsobrno | 4187 | V | 49°35'57,25" | 16°45'49,84" | 633/1 | Obec Úsobrno |
| Úsov - město | 774782 | Úsov | 4264 | V | 49°47'50,73" | 17°00'30,24" | 107 | Město Úsov |
| Úsov - město | 774782 | Úsov | 1950 | V | 49°48'05,79" | 17°00'33,58" | 1198/1 | Město Úsov |
| Úsov - Židovská obec | 774791 | Úsov | 4380 | NV | 49°48'05,44" | 17°00'35,14" | 1 | Federace židovských obcí v České republice |
| Ústí | 774839 | Ústí | 2063 | V | 49°31'06,35" | 17°45'49,98" | 166/6 | Obec Ústí |
| Ústí nad Orlicí | 775274 | Ústí nad Orlicí | 3820 | V | 49°58'29,48" | 16°23'34,88" | 343 | Římskokatolická farnost děkanství Ústí nad Orlicí |
| Ústí nad Orlicí | 775274 | Ústí nad Orlicí | 5730 | V | 49°58'56,28" | 16°23'43,55" | 584/1 | Město Ústí nad Orlicí |
| Ústí nad Orlicí | 775274 | Ústí nad Orlicí | 13842 | V | 49°58'55,38" | 16°23'47,74" | 614 | Město Ústí nad Orlicí |
| Ústí u Staré Paky | 741477 | Stará Paka | 1944 | V | 50°30'43,33" | 15°27'20,94" | 584/11 | Obec Stará Paka |
| Ústí u Vsetína | 774847 | Ústí | 1639 | V | 49°18'18,76" | 18°00'22,20" | 1376 | Obec Ústí |
| Ústrašín | 775444 | Ústrašín | 680 | V | 49°22'58,23" | 15°09'56,66" | 44/2 | Římskokatolická farnost Božejov |
| Ústrašín | 775444 | Ústrašín | 2165 | V | 49°23'11,45" | 15°10'00,27" | 76/3 | Obec Ústrašín |
| Úštěk | 775533 | Úštěk | 7892 | V | 50°35'10,83" | 14°21'10,79" | 246 | Město Úštěk |
| Úterý | 775622 | Úterý | 3475 | V | 49°56'26,23" | 12°59'53,08" | 1678/2 | Obec Úterý |

| Katastrální území (KÚ) | Kód KÚ | Oblast | Výměra celkem | V/NV | Severní | Východní | Parcelní číslo | Vlastnické právo k pozemku |
|-------------------------------|--------|--------------------|---------------|------|--------------|--------------|----------------|--|
| Útvina | 775703 | Útvina | 1126 | V | 50°04'18,06" | 12°57'26,71" | 113 | Římskokatolická farnost Toužim |
| Úvalno | 775711 | Úvalno | 5101 | V | 50°02'52,09" | 17°44'39,04" | 62, 63 | Obec Úvalno |
| Úvaly u Prahy | 775738 | Úvaly | 10197 | V | 50°04'28,23" | 14°44'21,02" | 3974 | Město Úvaly |
| Uzeničky | 775789 | Uzeničky | 2176 | V | 49°28'32,83" | 13°56'07,78" | 548/2 | Obec Uzeničky |
| Vacanovice | 775924 | Tršice | 1855 | V | 49°32'56,73" | 17°23'24,88" | 66/1 | Obec Tršice |
| Vacenovice u Kyjova | 775932 | Vacenovice | 3684 | V | 48°56'44,53" | 17°10'14,26" | 1511 | Obec Vacenovice |
| Václavice u Benešova | 775959 | Václavice | 3697 | V | 49°47'20,80" | 14°37'10,35" | 156/2 | |
| Václavice u Hrádku nad Nisou | 775991 | Hrádek nad Nisou | 4167 | V | 50°51'24,77" | 14°54'51,36" | 1265 1268/2 | Římskokatolická farnost ve Václavicích Město Hrádek nad Nisou |
| Václavov u Oskavy | 697028 | Oskava | 611 | V | 49°54'19,54" | 17°06'36,13" | 160/2 | Obec Oskava |
| Václavovice u Frýdku - Místku | 776033 | Václavovice | 6414 | V | 49°45'17,41" | 18°21'39,54" | 96/23 | Obec Václavovice |
| Valašská Bystřice | 776254 | Valašská Bystřice | 3044 | V | 49°24'56,10" | 18°06'35,39" | 473/1 | Obec Valašská Bystřice |
| Valašská Polanka | 776271 | Valašská Polanka | 3669 | V | 49°15'32,70" | 17°59'35,38" | 46/1 | Římskokatolická farnost Valašská Polanka |
| Valašské Klobouky | 776319 | Valašské Klobouky | 10948 | V | 49°08'33,38" | 18°00'10,15" | 1525/1 | Římskokatolická farnost Valašské Klobouky |
| Valdov | 776564 | Nová Paka | 1252 | V | 50°28'07,38" | 15°31'56,05" | 201/2 | Město Nová Paka |
| Valeč u Hrotovic | 776599 | Valeč | 1000 | V | 49°08'41,90" | 16°02'00,65" | 535/2 | Obec Valeč |
| Valeč v Čechách | 776581 | Valeč | 2922 | V | 50°10'21,22" | 13°15'34,15" | 1144/2 | Obec Valeč |
| Valkeřice | 776629 | Valkeřice | 3202 | V | 50°41'51,56" | 14°18'58,13" | 123/2 | Obec Valkeřice |
| Valteřice u Výprachtic | 787647 | Výprachtice | 302 | V | 49°59'31,88" | 16°42'17,01" | 1 | Římskokatolická farnost Valteřice |
| Valteřice u Žandova | 776653 | Žandov | 1528 | V | 50°41'00,13" | 14°24'26,62" | 6 | Město Žandov |
| Valteřice v Krkonoších | 776661 | Horní Branná | 1043 | V | 50°37'28,89" | 15°33'14,63" | 426, 427/1 | Farní sbor Českobratrské církve evangelické v Jilemnici |
| Valtice | 776696 | Valtice | | V | 48°45'07,03" | 16°46'01,58" | | |
| Valtínov | 776700 | Kunžak | 866 | V | 49°05'37,88" | 15°16'35,75" | 796/2 | Farní sbor Českobratrské církve evangelické ve Velké Lhotě u Dačic |
| Valtířov nad Labem | 776726 | Velké Březno | 3537 | V | 50°40'29,66" | 14°07'21,90" | 38 | Obec Velké Březno |
| Valtřovice | 776742 | Valtřovice | 1121 | V | 48°47'44,78" | 16°13'10,70" | 189 | Obec Valtřovice |
| Valy | 776769 | Valy | 953 | V | 50°01'21,30" | 15°37'39,47" | 189 | Římskokatolická farnost Svinčany |
| Vamberk | 776785 | Vamberk | 4885 | V | 50°06'56,81" | 16°17'20,66" | 42 98/2 | Římskokatolická farnost Vamberk Město Vamberk |
| Vamberk | 776785 | Vamberk | 3557 | NV | 50°07'18,26" | 16°17'16,05" | 512 | Židovská obec v Praze |
| Vamberk | 776785 | Vamberk | 7752 | V | 50°06'52,60" | 16°17'19,67" | 976 | Římskokatolická farnost Vamberk |
| Vaňov | 776807 | Ústí nad Labem | 2579 | V | 50°37'22,25" | 14°04'04,49" | 787 | Město Ústí nad Labem |
| Vanovice | 776831 | Vanovice | 13355 | V | 49°34'13,81" | 16°39'41,72" | 104/2, 103/1 | Farní sbor Českobratrské církve evangelické ve Vanovicích |
| Vápenná | 776904 | Vápenná | 4438 | V | 50°17'02,33" | 17°05'55,85" | 404/2, 407/3 | Obec Vápenná |
| Vápenný Podol | 776947 | Vápenný Podol | 1647 | V | 49°53'18,55" | 15°39'59,24" | 357 | Římskokatolická farnost Vápenný Podol |
| Vápno u Přelouče | 776955 | Vápno | 2543 | V | 50°06'10,36" | 15°32'01,99" | 64/2 | Obec Vápno u Přelouče, Česká republika |
| Varnsdorf | 776971 | Varnsdorf | 26629 | V | 50°54'34,62" | 14°36'32,11" | 3444 | Město Varnsdorf |
| Varvažov | 750883 | Varvažov | 4162 | V | 49°26'29,60" | 14°08'32,61" | 41/3 | Obec Varvažov |
| Vašířov | 679062 | Lány | 3859 | V | 50°07'46,27" | 13°57'07,41" | 144 | Obec Lány |
| Vavřínc | 777218 | Vavřínc | 2050 | V | 49°54'44,52" | 15°02'12,38" | 19 | |
| Vážany nad Litavou | 777331 | Vážany nad Litavou | 2631 | V | 49°07'44,73" | 16°51'13,20" | 3, 5 | Obec Vážany nad Litavou |
| Vážany u Uherského Hradiště | 777293 | Vážany | 4613 | V | 49°01'47,99" | 17°18'39,41" | 570/2 | Obec Vážany |
| Včelákov | 777374 | Včelákov | 3939 | V | 49°49'10,76" | 15°53'21,99" | 642/2 | Obec Včelákov |
| Veclov u Svojetín | 761192 | Svojetín | 845 | V | 50°10'38,14" | 13°36'58,38" | 7 | Římskokatolická farnost Petrovice u Rakovníka |
| Vedrovice | 777536 | Vedrovice | 1883 | V | 49°01'17,32" | 16°22'36,33" | 61 | Římskokatolická farnost Vedrovice |
| Vehlovice | 692999 | Mělník | 1305 | V | 50°23'43,38" | 14°28'16,87" | 408 | Město Mělník |

| | | | | | | | | |
|-----------------------------------|--------|------------------|-------|----|--------------|--------------|---------------------|--|
| Vejprnice | 777552 | Vejprnice | 6661 | V | 49°44'01,10" | 13°16'28,62" | 229/1 | Obec Vejprnice |
| Vejprty | 777579 | Vejprty | 37609 | V | 50°28'52,11" | 13°01'50,41" | 1988 | Město Vejprty |
| Vejvanovice | 777625 | Vejvanovice | 4333 | V | 49°58'12,71" | 15°53'01,08" | 250/2 | Římskokatolická farnost Vejvanovice |
| Veleboř | 666556 | Klopina | 808 | V | 49°50'34,49" | 17°01'00,12" | 112/4 | Obec Klopina |
| Velečín | 777668 | Velečín | 710 | V | 50°04'30,74" | 13°24'19,34" | 761/2 | Obec Velečín |
| Velehrad | 777676 | Velehrad | 6340 | V | 49°06'04,62" | 17°23'31,27" | 63/1 63/3 | Římskokatolická farnost Velehrad Obec Velehrad |
| Velemín | 777692 | Velemín | 3338 | V | 50°32'05,76" | 13°58'48,78" | 266 | Římskokatolická farnost Velemín |
| Velenice | 777765 | Velenice | 1957 | V | 50°12'40,28" | 15°13'35,96" | 621 | Farní sbor Českobratrské církve evangelické ve Velenicích |
| Velenice u Zákup | 777773 | Velenice | 3266 | V | 50°43'08,52" | 14°39'30,37" | 146 | Obec Velenice |
| Velenska | 777781 | Velenska | 642 | V | 50°08'21,80" | 14°53'43,41" | 3 | Římskokatolická farnost Nymburk |
| Velešice | 746339 | Sběř | 1823 | V | 50°19'16,23" | 15°25'49,78" | 1 | Římskokatolická farnost Vysoké Veselí |
| Velešín | 777854 | Velešín | 4635 | V | 48°49'50,13" | 14°27'57,60" | 746 | Římskokatolická farnost Velešín |
| Veletov | 777927 | Veletov | 925 | V | 50°01'59,21" | 15°18'22,14" | 431/2 | Obec Veletov |
| Velhartice | 777935 | Velhartice | 2557 | V | 49°15'36,88" | 13°22'56,35" | 207 | Římskokatolická farnost Velhartice |
| Velichov | 777943 | Velichov | 2876 | V | 50°17'11,91" | 13°00'43,63" | 235 | Obec Velichov |
| Velichovky | 777951 | Velichovky | 859 | V | 50°21'13,87" | 15°50'21,72" | 29 | Římskokatolická farnost děkanství Jaroměř I |
| Veliká Ves | 778001 | Veliká Ves | 1248 | V | 50°17'00,77" | 13°20'54,05" | 441 | Obec Veliká Ves |
| Veliká Ves | 778001 | Veliká Ves | 1464 | V | 50°16'09,95" | 13°22'46,60" | 146 | Obec Veliká Ves |
| Veliká Ves | 778001 | Veliká Ves | 2241 | V | 50°16'45,77" | 13°22'52,62" | 187 | Obec Veliká Ves |
| Veliká Ves u Prahy | 777960 | Veliká Ves | 1998 | V | 50°14'24,46" | 14°27'27,39" | 97 | Římskokatolická farnost Odolena Voda |
| Velim | 778036 | Velim | 3948 | V | 50°03'34,38" | 15°06'03,17" | 46 | Římskokatolická farnost Kolín |
| Velim | 778036 | Velim | 6352 | V | 50°03'33,93" | 15°06'34,53" | 492/2 | Farní sbor Českobratrské církve evangelické |
| Veliny | 778052 | Veliny | 313 | V | 50°04'16,92" | 16°04'05,66" | 226 | Obec Veliny |
| Veliny | 778052 | Veliny | 798 | V | 50°04'17,45" | 16°03'10,99" | 124 | Římskokatolická farnost Ostřetín |
| Veliš | 778109 | Veliš | 1798 | V | 49°39'58,05" | 14°49'25,54" | 120 | Římskokatolická farnost Veliš u Vlašimi |
| Veliš u Jičína | 778133 | Veliš | 1766 | V | 50°24'32,37" | 15°18'58,02" | 1 | Římskokatolická farnost Veliš |
| Veliš u Jičína | 778133 | Veliš | 2733 | V | 50°24'45,29" | 15°18'58,85" | 99 | Římskokatolická farnost Veliš |
| Velká Bíteš | 778214 | Velká Bíteš | 14002 | V | 49°17'47,12" | 16°13'38,42" | 913 | Obec Velká Bíteš |
| Velká Bíteš | 778214 | Velká Bíteš | 4042 | V | 49°17'27,67" | 16°13'30,13" | 3/1, 3/2, 3/3 | Obec Velká Bíteš |
| Velká Buková | 778257 | Velká Buková | 1026 | V | 50°01'59,93" | 13°49'58,72" | 421/2 | Obec Velká Buková |
| Velká Bukovina | 778273 | Velká Bukovina | 2372 | V | 50°43'59,39" | 14°23'23,62" | 1825/3 | Obec Velká Bukovina |
| Velká Bukovina u Chvalkovic | 655155 | Chvalkovice | 1079 | NV | 50°25'18,84" | 15°57'11,04" | 441 | Židovská obec v Praze |
| Velká Bystřice | 778281 | Velká Bystřice | 9265 | V | 49°35'32,78" | 17°22'02,54" | 1781/1 1781/2 | Římskokatolická farnost Velká Bystřice Město Velká Bystřice |
| Velká Černoc | 778290 | Měcholupy | 1672 | V | 50°12'05,57" | 13°34'45,11" | 540 | Obec Měcholupy |
| Velká Dobrá | 778303 | Velká Dobrá | 4904 | V | 50°06'22,28" | 14°04'33,33" | 93/3 | Obec Velká Dobrá |
| Velká Hledsebe | 778338 | Velká Hledsebe | 8622 | V | 49°57'26,78" | 12°40'32,91" | 109/2 | Obec Velká Hledsebe |
| Velká Chmelištná | 778354 | Velká Chmelištná | 1600 | V | 50°03'47,27" | 13°33'04,51" | 4 | Římskokatolická farnost Jesenice |
| Velká Chuchle | 729213 | Praha | 1908 | V | 50°01'05,78" | 14°23'11,86" | 1127 | Hlavní město Praha |
| Velká Chyška | 778389 | Velká Chyška | 2006 | V | 49°30'53,17" | 15°01'55,66" | 585/3, 587/2, 588 | Královská kanonie premonstrátů na Strahově |
| Velká Jesenice | 778419 | Velká Jesenice | 4913 | V | 50°21'33,93" | 16°02'22,61" | 1/2, 1/3 | Římskokatolická farnost Velká Jesenice |
| Velká Lhota u Dačic | 778516 | Volfířov | 1801 | V | 49°08'25,60" | 15°19'49,51" | 346/1, 346/2, 345/2 | Farní sbor Českobratrské církve evangelické ve Velké Lhotě u Dačic |
| Velká Lhota u Valašského Meziříčí | 778541 | Velká Lhota | 1640 | V | 49°26'09,72" | 18°02'19,82" | 8 | Farní sbor Českobratrské církve evangelické ve Velké Lhotě |
| Velká Losenice | 778575 | Velká Losenice | 7128 | V | 49°35'07,03" | 15°50'12,23" | 2664/2, 2665 | |
| Velká Morava | 629791 | Dolní Morava | 2241 | V | 50°07'42,99" | 16°48'06,13" | 5345 | Římskokatolická farnost Malá Morava |

| Katastrální území (KÚ) | Kód KÚ | Oblast | Výměra celkem | V/NV | Severní | Východní | Parcelní číslo | Vlastnické právo k pozemku |
|------------------------|--------|-----------------------|---------------|------|--------------|--------------|---|--|
| Velká nad Veličkou | 778583 | Velká nad Veličkou | 380 | NV | 48°53'15,44" | 17°31'21,56" | 1671/1 | Federace židovských obcí v České republice |
| Velká nad Veličkou | 778583 | Velká nad Veličkou | 12152 | V | 48°53'13,95" | 17°31'25,14" | 2217/2 | Česká republika – MNV Velká nad Veličkou |
| Velká nad Veličkou | 778583 | Velká nad Veličkou | 3995 | V | 48°53'14,45" | 17°31'20,18" | 1672, 1674 | Římskokatolická farnost Velká nad Veličkou |
| Velká nad Veličkou | 778583 | Vyškov | 380 | NV | 49°16'54,05" | 17°01'20,98" | 1671/1 | Federace židovských obcí v České republice |
| Velká Polom | 778591 | Velká Polom | 1779 | V | 49°51'52,33" | 18°05'37,10" | 2 | Římskokatolická farnost Velká Polom |
| Velká Polom | 778591 | Velká Polom | 10646 | V | 49°51'58,02" | 18°06'08,54" | 511 | Obec Velká Polom |
| Velká Skrovnice | 778630 | Velká Skrovnice | 1592 | V | 50°01'53,62" | 16°19'04,77" | 328/5 | Obec Velká Skrovnice |
| Velká Štáhle | 615013 | Velká Štáhle | 1626 | V | 49°55'51,10" | 17°21'25,13" | 57 | Obec Velká Štáhle |
| Velká Úpa I | 718645 | Pec pod Sněžkou | 2900 | V | 50°41'22,69" | 15°46'25,00" | 166 | Římskokatolická farnost Janské Lázně |
| Velká Víška | 645389 | Hořovice | 8482 | V | 49°50'09,22" | 13°54'53,86" | 98, 99, 100, 102 | Římskokatolická farnost Hořovice |
| Velká Zdobnice | 792641 | Zdobnice | 1622 | V | 50°14'18,30" | 16°24'30,26" | 1098/1 | Římskokatolická farnost Rokytnice v Orlických horách |
| Velké Albrechtice | 778664 | Velké Albrechtice | 2785 | V | 49°45'05,85" | 18°03'09,28" | 305 | Obec Velké Albrechtice |
| Velké Babice | 600610 | Babice | 2058 | V | 50°11'42,49" | 15°35'11,40" | 103/3 | Římskokatolická farnost Babice |
| Velké Bílovice | 778672 | Velké Bílovice | 5703 | V | 48°51'00,80" | 16°52'55,85" | 265/1 | Česká republika – MNV Velké Bílovice |
| | | | | | | | 265/2 | Václav Grof |
| | | | | | | | 265/3 | Město Velké Bílovice |
| Velké Hamry | 778753 | Velké Hamry | 2586 | V | 50°42'54,40" | 15°17'29,41" | 2457 | Město Velké Hamry |
| Velké Hamry | 778753 | Velké Hamry | 5886 | V | 50°42'49,35" | 15°18'39,04" | 1786 | Město Velké Hamry |
| Velké Heraltice | 778770 | Velké Heraltice | 3065 | V | 49°58'29,32" | 17°43'32,32" | 633 | Římskokatolická farnost Velké Heraltice |
| Velké Hostěrádky | 778800 | Velké Hostěrádky | 1572 | V | 49°01'55,30" | 16°52'20,89" | 2/2 | Římskokatolická farnost Klobouky u Brna |
| Velké Hostěrádky | 778800 | Velké Hostěrádky | 1838 | V | 49°01'58,56" | 16°52'18,14" | 658 | Českobratrská církev evangelická farní úřad v Kloboukách |
| Velké Hoštice | 778826 | Velké Hoštice | 6714 | V | 49°56'06,53" | 17°58'39,89" | 452 | Římskokatolická farnost Velké Hoštice |
| Velké Hydčice | 778834 | Velké Hydčice | 1190 | V | 49°18'54,06" | 13°40'54,09" | 665 | Římskokatolická farnost Horažďovice |
| Velké Karlovice | 779016 | Velké Karlovice | 1920 | NV | 49°21'50,36" | 18°16'48,21" | 1953 | Židovská obec v Ostravě |
| Velké Karlovice | 779016 | Velké Karlovice | 9212 | V | 49°21'34,84" | 18°17'07,51" | 4293/2, 19/2, 23/2, 29/3, 34 | Římskokatolická farnost Velké Karlovice |
| Velké Kuněčice | 779075 | Velké Kuněčice | 1726 | V | 50°19'31,72" | 17°15'39,12" | 1152/2 | Obec Velké Kuněčice |
| Velké Losiny | 779083 | Velké Losiny | 10653 | V | 50°02'22,92" | 17°03'13,51" | 998 | Obec Velké Losiny |
| Velké Meziříčí | 779091 | Velké Meziříčí | 87867 | V | 49°20'59,76" | 16°02'03,28" | 5192/1, 5168/1, 5168/2, 5168/3, 5075/1 | J., A. Bednářovi |
| | | | | | | | 5187/10, 5187/3 | |
| Velké Meziříčí | 779091 | Velké Meziříčí | 4553 | NV | 49°21'20,99" | 16°01'00,75" | 1553 | Židovská obec Brno |
| Velké Meziříčí | 779091 | Velké Meziříčí | 6470 | V | 49°21'13,92" | 16°01'02,05" | 1383, 20/5 | Město Velké Meziříčí |
| Velké Němčice | 779229 | Velké Němčice | 2542 | V | 48°59'21,20" | 16°40'44,68" | 3116 | Obec Velké Němčice |
| Velké Opatovice | 779237 | Velké Opatovice | 4138 | V | 49°36'50,21" | 16°40'35,33" | 257 | Česká republika – MěstNV Velké Opatovice |
| Velké Opatovice | 779237 | Velké Opatovice | 11202 | V | 49°37'09,37" | 16°40'08,57" | 1737, 1739, 1736 | Město Velké Opatovice |
| Velké Pavlovice | 779245 | Bořetice | 4851 | V | 48°54'15,18" | 16°48'55,09" | 5 | Římskokatolická farnost Velké Pavlovice |
| Velké Popovice | 779342 | Velké Popovice | 2097 | V | 49°55'21,42" | 14°38'18,53" | 8/3 | Římskokatolická farnost Velké Popovice |
| Velké Popovice | 779342 | Velké Popovice | 10528 | V | 49°55'05,57" | 14°38'02,31" | 69/2 | Obec Velké Popovice |
| Velké Poříčí | 648426 | Velké Poříčí | 5994 | V | 50°27'48,60" | 16°11'34,44" | 693/2 | Česká republika – Okresní podnik služeb v Náchodě |
| Velké Těšany | 601055 | Bařice - Velké Těšany | 1516 | V | 49°14'45,08" | 17°24'31,75" | 91/1, 90 | Obec Velké Těšany |
| Velké Žernoseky | 779458 | Velké Žernoseky | 2146 | V | 50°32'24,00" | 14°03'49,62" | 72 | Obec Velké Žernoseky |
| Velký Grunov | 779571 | Brniště | 2590 | V | 50°42'16,09" | 14°42'22,03" | 673/6 | Obec Brniště |
| Velký Osek | 779687 | Velký Osek | 7727 | V | 50°05'36,33" | 15°11'08,84" | 382/2, 382/4, 383/2 | Obec Velký Osek |
| Velký Šenov | 779768 | Velký Šenov | 17157 | V | 50°59'39,38" | 14°22'34,48" | 1762/7 | Město Velký Šenov |
| Velký Třebešov | 779776 | Velký Třebešov | 4209 | V | 50°23'49,86" | 16°00'13,07" | 311/3 | Římskokatolická farnost Česká Skalice |

| | | | | | | | | |
|------------------------------|--------|------------------------|-------|----|--------------|--------------|----------------|--|
| Velký Týnec | 779784 | Velký Týnec | 2487 | V | 49°32'54,54" | 17°19'55,20" | 66 | Obec Grygov, Obec Tršice, Obec Velký Týnec |
| Velký Týnec | 779784 | Velký Týnec | 3469 | V | 49°32'55,67" | 17°19'53,03" | 67 | Obec Grygov, Obec Tršice, Obec Velký Týnec |
| Velký Uhřínov | 773484 | Liberk | 2563 | V | 50°14'52,51" | 16°20'48,07" | 708 | Římskokatolická farnost Uhřínov pod Deštnou |
| Velký Újezd | 779792 | Velký Újezd | 5420 | V | 49°34'30,67" | 17°29'13,50" | 1195, 1196 | Obec Velký Újezd |
| Velký Újezd u Kojatic | 667811 | Kojatice | 3034 | NV | 49°00'19,53" | 15°41'31,82" | 18/3 | Kongregace Milosrdných sester III. Řádu sv. Františka pod ochranou Svaté Rodiny v Brně |
| Velký Újezd u Kojatic | 667811 | Kojatice | 3273 | V | 49°00'30,55" | 15°41'44,18" | 1/1 | Obec Kojatice |
| Velký Vřešřov | 779831 | Vilantice | 899 | V | 50°21'35,50" | 15°47'21,80" | 719 | Římskokatolická farnost děkanství Dvůr Králové nad Labem |
| Velký Vřešřov | 779831 | Velký Vřešřov | 899 | V | 50°21'36,17" | 15°45'09,61" | 719 | Římskokatolická farnost děkanství Dvůr Králové nad Labem |
| Veltěže | 779857 | Veltěže | 2228 | V | 50°20'58,88" | 13°52'11,82" | 981/5 | Obec Veltěže |
| Veltruby | 779865 | Veltruby | 1629 | V | 50°04'02,49" | 15°10'39,38" | 20 | Římskokatolická farnost Kolín |
| Veltrusy | 779873 | Veltrusy | 11266 | V | 50°16'15,95" | 14°20'10,45" | 128/2 | Město Veltrusy |
| Velvary | 779962 | Velvary | 1654 | V | 50°16'44,74" | 14°13'40,76" | 854 | Římskokatolická farnost Kralupy nad Vltavou |
| Velvary | 779962 | Velvary | 11271 | V | 50°16'35,33" | 14°14'09,49" | 1658 | Město Velvary |
| Vémyslice | 779971 | Vémyslice | 8144 | V | 49°01'33,83" | 16°14'28,92" | 5388 | Obec Vémyslice |
| Vendolí | 779989 | Vendolí | 1910 | V | 49°44'23,10" | 16°24'43,38" | 237 | Římskokatolická farnost Vendolí |
| Vendryně | 780014 | Vendryně | 6423 | V | 49°39'54,97" | 18°42'27,46" | 2971, 2973 | Marie Morysová, Adam Pieter, Bohuslav Pieter |
| Vendryně | 780014 | Vendryně | 4004 | V | 49°40'01,30" | 18°42'48,04" | 2974 | Farní sbor Slezské církve evangelické a.v. v Bystřici |
| Vepřek | 706604 | Nová Ves | 3946 | V | 50°18'18,18" | 14°19'10,75" | 3040 | Římskokatolická farnost Vendryně |
| Vepřek | 706604 | Nová Ves | | V | 50°18'19,17" | 14°19'13,44" | 56/3 | Obec Nová Ves |
| Verdek | 780073 | Dvůr Králové nad Labem | 2560 | V | 50°26'59,32" | 15°46'47,40" | 256 | Římskokatolická farnost Kralupy nad Vltavou |
| Verměřovice | 780081 | Verměřovice | 1985 | V | 50°00'30,06" | 16°33'55,37" | 134/2 | Město Dvůr Králové nad Labem |
| Verneřice | 780146 | Verneřice | 5805 | V | 50°39'52,57" | 14°18'00,21" | 1873 | Obec Verneřice |
| Verněřov u Aše | 780189 | Aš | 3120 | V | 50°13'07,59" | 12°14'05,55" | 674/7 | Obec Verměřovice |
| Verněřovice | 614688 | Verněřovice | 7519 | V | 50°36'49,99" | 16°13'21,54" | 167 | Město Aš |
| Vernířovice u Sobotína | 780235 | Vernířovice | 1894 | V | 50°01'50,37" | 17°07'58,60" | 1570 | Obec Verněřovice |
| Věrovany | 780260 | Věrovany | 1952 | V | 49°27'41,73" | 17°17'32,16" | 1379 | Obec Vernířovice |
| Veřovice | 780367 | Veřovice | 7801 | V | 49°32'17,93" | 18°06'49,98" | 109 | Obec Věrovany |
| Ves | 620513 | Černousy | 1863 | V | 51°00'57,40" | 15°01'47,52" | 384 | Římskokatolická farnost Ves u Frýdlantu |
| Ves Rudoltice | 750522 | Slezské Rudoltice | 4377 | V | 50°12'32,42" | 17°40'24,35" | 1170 | Římskokatolická farnost Ves u Frýdlantu |
| Ves Touškov | 780383 | Ves Touškov | 3181 | V | 49°39'48,40" | 13°07'21,95" | 128 | Římskokatolická farnost Slezské Rudoltice |
| Vesec pod Kozákovem | 695700 | Mírová pod Kozákovem | 1120 | V | 50°36'04,14" | 15°14'34,78" | 659/3 | Obec Ves Touškov |
| Vesec u Liberce | 780472 | Liberec | 6916 | V | 50°43'49,51" | 15°04'17,09" | 1566 | Obec Mírová pod Kozákovem |
| Veselá u Častrova | 780511 | Veselá | 4197 | V | 49°19'21,31" | 15°13'51,62" | 730/2 | Technické služby města Liberce a.s. |
| Veselá u Mnichova Hradiště | 780502 | Mnichovo Hradiště | 3007 | V | 50°29'39,12" | 14°57'32,89" | 243/2 | Římskokatolická farnost Veselá u Kamenice nad Lipou |
| Veselá u Semil | 780561 | Veselá | 1075 | V | 50°32'48,53" | 15°18'25,66" | 262/1 | Město Mnichovo Hradiště |
| Veselá u Valašského Meziříčí | 780596 | Zašová | 1523 | V | 49°27'05,20" | 18°01'39,05" | 663 | Římskokatolická farnost Veselá u Valašského Meziříčí |
| Veselá u Valašského Meziříčí | 780596 | Zašová | 1821 | V | 49°27'04,15" | 18°01'36,05" | 666/1 | Římskokatolická farnost Veselá u Valašského Meziříčí |
| Veselí nad Lužnicí | 780685 | Veselí nad Lužnicí | 1899 | V | 49°11'03,43" | 14°41'42,85" | 8/1 | Římskokatolická farnost Veselí nad Lužnicí |
| Veselí nad Moravou | 780723 | Veselí nad Moravou | 6716 | V | 48°57'00,15" | 17°23'07,88" | 8/2, 9, 10, 11 | Město Veselí nad Lužnicí |
| Veselí u Dalečína | 624489 | Dalečín | 1597 | V | 49°35'37,36" | 16°14'18,30" | 2923 | Město Veselí nad Moravou |
| Veselí u Mohelnice | 780669 | Pavlov | 1067 | V | 49°43'44,53" | 16°50'29,77" | 251 | Farní sbor Českobratrské církve evangelické ve Veselí |
| Veselí u Oder | 709158 | Odry | 767 | V | 49°38'20,06" | 17°48'19,71" | 140/17 | Obec Pavlov |
| | | | | | | | 310 | Římskokatolická farnost Veselí |

| Katastrální území (KÚ) | Kód KÚ | Oblast | Výměra celkem | V/NV | Severní | Východní | Parcelní číslo | Vlastnické právo k pozemku |
|--------------------------------|--------|--------------------------------|---------------|------|--------------|--------------|----------------|---|
| Veselice | 780812 | Veselice | 935 | V | 50°23'44,39" | 15°07'43,00" | 382/2 | Obec Veselice |
| Veselice | 780812 | Veselice | 1727 | NV | 50°24'04,71" | 15°07'37,30" | 268/1 | Židovská obec v Praze |
| Veselíčko u Lipníka nad Bečvou | 780863 | Veselíčko | 2666 | V | 49°31'39,05" | 17°30'45,26" | 713/36 | Obec Veselíčko |
| Véska u Oder | 638552 | Heřmanice u Oder | 1812 | V | 49°43'22,61" | 17°48'39,18" | 3 | Římskokatolická farnost Véska |
| Vestec nad Mrlinou | 781011 | Vestec | 2931 | V | 50°13'59,24" | 15°08'38,62" | 694/3 | |
| Věštany | 697737 | Modlany | 3906 | V | 50°38'54,32" | 13°53'49,29" | 221 | Obec Modlany |
| Věteřov | 781096 | Věteřov | 3285 | V | 49°01'52,59" | 17°03'09,58" | 598/1 | Rytířský řád křížovníků s červenou hvězdou |
| Vetlá | 785938 | Vrbice | 3281 | V | 50°28'17,27" | 14°17'46,83" | 731 | Římskokatolická farnost Vetlá |
| Větrný Jeníkov | 781118 | Větrný Jeníkov | 943 | NV | 49°27'57,67" | 15°28'23,99" | 877 | Federace židovských obcí v České republice |
| Větrný Jeníkov | 781118 | Větrný Jeníkov | 2841 | V | 49°28'37,53" | 15°28'38,67" | 496 | Římskokatolická farnost Branišov - Větrný Jeníkov |
| Větrkovice u Lubiny | 687987 | Kopřivnice | 2816 | V | 49°37'03,80" | 18°10'28,29" | 168 | |
| Větrkovice u Vítkova | 781151 | Větrkovice | 2305 | V | 49°46'41,43" | 17°49'17,13" | 175 | Římskokatolická farnost Větrkovice |
| Větrní | 781231 | Větrní | 5361 | V | 48°45'58,58" | 14°17'15,64" | 1001/3 | Obec Větrní |
| Veverská Bítýška | 781304 | Veverská Bítýška | 4573 | V | 49°16'29,38" | 16°26'33,43" | 274/1 | Římskokatolická farnost Veverská Bítýška |
| | | | | | | | 274/2, 274/3 | Obec Veverská Bítýška |
| | | | | | | | 274/4 | MUDr. Marie Haslingerová |
| | | | | | | | 274/5 | Dudáček Jan, Dudáček Jan |
| | | | | | | | 274/6 | Jan Novotný, Josef Koryčan, Česká republika |
| Veverské Knínice | 781312 | Veverské Knínice | 2502 | V | 49°13'58,73" | 16°24'24,98" | 9/1 | Římskokatolická farnost Veverské Knínice |
| Veveří u Huzové | 650111 | Huzová | 475 | V | 49°50'51,53" | 17°19'51,86" | 178 | Alois Bureš |
| Věžky | 781339 | Věžky | 1611 | V | 49°17'06,66" | 17°17'10,34" | 55/5, 55/14 | Obec Věžky |
| Věžná | 781355 | Věžná | 2102 | V | 49°24'51,04" | 14°59'31,50" | 124/2 | Obec Věžná |
| Věžná na Moravě | 781380 | Věžná na Moravě | 593 | V | 49°27'40,39" | 16°16'16,12" | 34 | Římskokatolická farnost Rožná nad Pernštejnem |
| Věžovatá Pláně | 793680 | Věžovatá Pláně | 761 | V | 48°46'36,21" | 14°24'36,67" | 185 | Obec Věžovatá Pláně |
| Víceměřice | 781452 | Víceměřice | 1678 | V | 49°20'35,33" | 17°10'43,39" | 131/2 | Obec Víceměřice |
| Vícenice u Náměště nad Oslavou | 781487 | Vícenice u Náměště nad Oslavou | 1368 | V | 49°12'06,16" | 16°07'30,27" | 1427/1 | Obec Vícenice u Náměště nad Oslavou |
| Vícov | 781495 | Vícov | 1310 | V | 49°29'15,93" | 16°57'46,80" | 432/1 | Obec Vícov |
| Vidče | 781525 | Vidče | 3552 | V | 49°26'25,05" | 18°05'46,99" | 422/1 | Obec Vidče |
| Vidhostice | 781568 | Vroutek | 1783 | V | 50°09'29,26" | 13°22'17,32" | 521 | Římskokatolická farnost Vidhostice |
| Vídice u Kutné Hory | 781614 | Vídice | 689 | V | 49°55'00,09" | 15°09'53,39" | 60 | Římskokatolická farnost Uhlířské Janovice |
| Vidim | 781681 | Vidim | 1964 | V | 50°28'14,20" | 14°31'36,38" | 402 | Obec Vidim |
| Vidlatá Seč | 781690 | Vidlatá Seč | 1534 | V | 49°50'12,79" | 16°12'58,45" | 503/6 | Obec Vidlatá Seč |
| Vidochov | 781738 | Vidochov | 1316 | V | 50°30'47,33" | 15°33'57,28" | 348 | Obec Vidochov |
| Vidžín | 775631 | Úterý | 4980 | V | 49°57'55,43" | 12°58'57,02" | 1/2 | Obec Úterý |
| Vígantice | 781762 | Vígantice | 1205 | V | 49°26'39,01" | 18°11'15,81" | 395/4 | Obec Vígantice |
| Víchová nad Jizerou | 781789 | Víchová nad Jizerou | 5665 | V | 50°37'34,63" | 15°29'15,55" | 1941/4 | Obec Víchová nad Jizerou |
| Vikantice | 781819 | Vikantice | 1260 | V | 50°08'12,22" | 16°59'38,57" | 254 | Obec Vikantice |
| Vílanec | 781851 | Vílanec | 1524 | V | 49°20'09,21" | 15°34'38,74" | 19/3 | Obec Vílanec |
| Vilémov u Kadaně | 781894 | Vilémov | 6147 | V | 50°17'51,74" | 13°18'43,04" | 685 | Obec Vilémov |
| | | | | | | | 684 | Římskokatolická farnost Vilémov |
| Vilémov u Litovle | 782009 | Vilémov | 2389 | V | 49°38'16,37" | 16°59'39,06" | 157/2 | Římskokatolická farnost Vilémov u Litovle |
| | | | | | | | 158 | Obec Vilémov |
| Vilémov u Šluknova | 781886 | Vilémov | 1170 | V | 50°59'19,48" | 14°19'48,81" | 233/2 | Obec Vilémov |
| Vilémov u Šluknova | 781886 | Vilémov | 3883 | V | 50°59'18,39" | 14°19'50,86" | 239/5 | Obec Vilémov |
| Vilémovice u Červených Janovic | 620904 | Červené Janovice | 550 | V | 49°50'46,08" | 15°15'56,52" | 517 | Římskokatolická farnost Červené Janovice |

| | | | | | | | | |
|----------------------------------|--------|--------------------------|--------|----|--------------|--------------|--------------------------|--|
| Vimperk | 782084 | Vimperk | 3510 | V | 49°03'20,23" | 13°46'35,97" | 463 | Město Vimperk |
| Vimperk | 782084 | Vimperk | 17288 | V | 49°03'24,97" | 13°46'36,71" | 532 | Město Vimperk |
| Vinaře | 782203 | Vinaře | 3050 | V | 49°54'44,89" | 15°29'40,47" | 748/3 | Obec Vinaře |
| Vinařice u Kladna | 782271 | Vinařice | 6192 | V | 50°10'22,45" | 14°04'58,31" | 1797/1 | Obec Vinařice |
| Vinařice u Loun | 782319 | Vinařice | 3157 | V | 50°15'55,45" | 13°49'01,16" | 183/2 | Obec Vinařice |
| Vinařice u Loun | 782319 | Vinařice | | V | 50°15'57,24" | 13°49'14,37" | | |
| Vinec | 782327 | Vinec | 761 | V | 50°23'32,92" | 14°52'16,11" | 42 | Římskokatolická farnost arciděkanství Mladá Boleslav |
| Vinec | 782327 | Vinec | 1316 | V | 50°24'01,60" | 14°51'40,58" | 365 | Obec Vinec |
| Vinohrady | 727164 | Praha | 119433 | V | 50°04'34,42" | 14°28'55,12" | 4007, 4011, 4013/1, 4017 | Hlavní město Praha |
| Vinoř | 782378 | Praha | 10508 | V | 50°08'42,68" | 14°34'46,31" | 1126, 1128 | Římskokatolická farnost u kostela Povýšení sv. Kříže Praha - Vinoř |
| Vintřív u Radonic | 782441 | Radonice | 1552 | V | 50°18'05,37" | 13°16'29,48" | 198 | Obec Radonice |
| Vír | 782491 | Vír | 1093 | V | 49°33'12,66" | 16°19'58,20" | 928/2, 98/3 | Česobratrská církev evangelická |
| Vísky u Letovic | 782530 | Vísky | 656 | V | 49°32'30,60" | 16°37'43,06" | 300/3 | Římskokatolická farnost Vísky u Letovic |
| Višňová | 782548 | Višňová | 2504 | V | 49°42'23,08" | 14°08'59,39" | 527/4 | Římskokatolická farnost Višňová |
| Višňová u Frýdlantu | 782599 | Višňová | 4729 | V | 50°57'56,84" | 15°01'15,04" | 1427/1 | Obec Višňová |
| Višňové | 782602 | Višňové | 2056 | V | 48°59'09,28" | 16°08'54,87" | 3131/2 | Obec Višňové |
| Vítanov | 782629 | Vítanov | 380 | NV | 49°45'45,87" | 15°53'15,86" | 353/7 | Židovská obec v Praze |
| Vitčice na Moravě | 782637 | Vitčice | 2319 | V | 49°18'32,76" | 17°14'18,92" | 892/2, 892/3 | Obec Vitčice |
| Vítějeves | 782645 | Vítějeves | 3858 | V | 49°36'49,48" | 16°28'06,64" | 70, 69 | Římskokatolická farnost Bělá nad Svitavou |
| Vitějovice | 782670 | Vitějovice | 2564 | V | 49°02'53,31" | 14°04'26,63" | 569 | |
| Vitice | 782831 | Vitice | 1478 | V | 50°01'48,30" | 14°54'48,84" | 7 | Římskokatolická farnost Vitice |
| Vítkov | 782998 | Vítkov | 13876 | V | 49°46'23,89" | 17°45'14,38" | 2195 | Město Vítkov |
| Vítkovice | 714071 | Ostrava | 58416 | V | 49°47'53,12" | 18°15'50,40" | 192/1 | Statutární Město Ostrava |
| Vítkovice v Krkonoších | 783129 | Vítkovice | 2007 | V | 50°41'06,02" | 15°31'35,75" | 576 | Římskokatolická farnost Vítkovice v Krkonoších |
| Vítochov | 720747 | Bystřice nad Pernštejnem | 852 | V | 49°34'08,27" | 16°15'07,70" | 447 | Římskokatolická farnost Bystřice nad Pernštejnem |
| Vítochov | 720747 | Bystřice nad Pernštejnem | 1864 | V | 49°34'06,90" | 16°15'08,09" | 441/6 | Město Bystřice nad Pernštejnem |
| Vítonice u Bystřice pod Hostýnem | 783137 | Vítonice | 1436 | V | 49°26'57,42" | 17°41'21,84" | 2097 | Římskokatolická farnost Vítonice |
| Vizovice | 783196 | Vizovice | 9579 | V | 49°13'04,92" | 17°51'03,46" | 511 | Římskokatolická farnost Vizovice |
| Vižňov | 693723 | Meziměstí | 2985 | V | 50°38'41,16" | 16°14'20,83" | 232 | Město Meziměstí |
| Vladislav | 783234 | Vladislav | 2839 | V | 49°12'37,55" | 15°59'35,32" | 173 | Obec Vladislav |
| Vlachovice | 783277 | Vlachovice | 5417 | V | 49°07'33,08" | 17°56'04,59" | 3321/1, 3321/2 | Římskokatolická farnost Vlachovice |
| Vlachovo Březí | 783293 | Vlachovo Březí | 1378 | NV | 49°05'08,38" | 13°57'30,84" | 863 | Federace židovských obcí v České republice |
| Vlachovo Březí | 783293 | Vlachovo Březí | 3575 | V | 49°04'59,99" | 13°57'15,40" | 853 | |
| Vlachovo Březí | 783293 | Vlachovo Březí | 7777 | V | 49°05'00,50" | 13°57'03,79" | 694/54 | |
| Vlasatice | 783307 | Vlasatice | 3111 | V | 48°55'47,65" | 16°29'11,18" | 2527 | Obec Vlasatice |
| Vlastibořice | 783463 | Vlastibořice | 2886 | V | 50°37'49,88" | 15°04'00,82" | 682/3 | Obec Vlastibořice |
| Vlastibořice | 783463 | Vlastibořice | 3291 | V | 50°37'05,28" | 15°03'11,12" | 30 | Římskokatolická farnost Vlastibořice |
| Vlastislav | 783480 | Vlastislav | 1097 | V | 50°30'18,25" | 13°58'11,62" | 286 | Římskokatolická farnost Sutom |
| Vlašim | 783544 | Vlašim | 1863 | NV | 49°42'50,22" | 14°54'37,83" | 867/3 | Židovská obec v Praze |
| Vlašim | 783544 | Vlašim | 9284 | V | 49°42'45,98" | 14°54'46,69" | 994/2 | |
| Vlčí Hora | 783714 | Krásná Lípa | 1967 | V | 50°55'22,36" | 14°28'17,94" | 1311/2 | Římskokatolická farnost Sněžná u Krásné Lípy |
| Vlčí Hora | 783714 | Krásná Lípa | 2439 | V | 50°55'48,66" | 14°28'00,62" | 269/3 | Město Krásná Lípa |
| Vlčí Pole | 783731 | Dolní Bousov | 1234 | V | 50°24'43,96" | 15°08'25,66" | 590 | Město Dolní Bousov |
| Vlčice u Javorníka | 783811 | Vlčice | 4485 | V | 50°20'47,52" | 17°02'46,72" | 387 | Obec Vlčice |
| Vlčice u Trutnova | 783773 | Vlčice | 1789 | V | 50°33'39,48" | 15°49'19,49" | 202 | Římskokatolická farnost arciděkanství Trutnov I |
| Vlčkovice u Mladkova | 783854 | Mladkov | 493 | V | 50°05'19,41" | 16°36'12,01" | 618/2 | Obec Mladkov |

| Katastrální území (KÚ) | Kód KÚ | Oblast | Výměra celkem | V/NV | Severní | Východní | Parcelní číslo | Vlastnické právo k pozemku |
|---------------------------------|--------|-------------------------|---------------|------|--------------|--------------|---|--|
| Vlčnov | 783897 | Vlčnov | | V | 49°00'26,67" | 17°34'43,87" | 1658 | |
| Vlčovice | 783901 | Kopřivnice | 1399 | V | 49°35'25,35" | 18°11'28,44" | 116 | Římskokatolická farnost Vlčovice |
| Vlčtejn | 783919 | Vlčtejn | 857 | V | 49°36'33,07" | 13°30'25,20" | 361/2 | Obec Vlčtejn |
| Vliněves | 628671 | Dolní Beřkovice | 5701 | V | 50°22'37,32" | 14°26'56,61" | 342/2 | Obec Dolní Beřkovice |
| Vlkaneč | 783978 | Vlkaneč | 6828 | V | 49°48'22,87" | 15°24'13,02" | 1327 | Marie Ditrichová |
| Vlkoš u Kyjova | 784036 | Vlkoš | 3234 | V | 48°59'42,45" | 17°09'45,42" | 843 | Obec Vlkoš |
| Vlkoš u Přerova | 784052 | Vlkoš | 2015 | V | 49°23'44,36" | 17°25'08,76" | 1 | Římskokatolická farnost Vlkoš u Přerova |
| Vlkov nad Lesy | 603171 | Běrunice | 863 | V | 50°12'18,50" | 15°23'04,33" | 21 | Římskokatolická farnost Lužec nad Cidlinou |
| Vlkov pod Oškobrhem | 784095 | Kolaje | | V | 50°09'22,51" | 15°13'44,84" | 26 | |
| Vlkov u Jaroměře | 784079 | Vlkov | 1522 | V | 50°18'30,68" | 15°53'38,95" | 504/2 | Obec Vlkov |
| Voděradý u Černých Heřmanic | 784231 | Voděradý | 778 | V | 49°57'18,69" | 16°16'44,38" | 234 | Farní sbor Českosobratské církve evangelické ve Džbánově - Ústí nad Orlicí |
| Voděradý u Rychnova nad Kněžnou | 784222 | Voděradý | 3458 | V | 50°12'39,40" | 16°09'05,14" | 90/2 | Místní národní výbor Voděradý |
| Vodňany | 784281 | Vodňany | 1608 | NV | 49°08'23,62" | 14°08'04,48" | 1527/2 | Židovská obec v Praze |
| Vodňany | 784281 | Vodňany | 30136 | V | 49°09'43,46" | 14°10'07,38" | 342/1, 342/2 | Město Vodňany |
| Vochoz | 784427 | Vochoz | 2895 | V | 49°45'08,80" | 13°17'15,63" | 455 | |
| Vojice | 723673 | Třtěnice | 2327 | V | 50°22'41,35" | 15°28'51,77" | 630/2 | Česká republika – MNV Třtěnice |
| Vojice | 723673 | Podhorní Újezd a Vojice | 2343 | V | 50°23'19,08" | 15°30'25,90" | 377/1 | Obec Podhorní Újezd a Vojice |
| Vojkov u Votic | 784486 | Vojkov | 2967 | V | 49°39'05,16" | 14°31'14,04" | 84, 85/1 | Římskokatolická farnost Vojkov |
| Vojkovice u Židlochovic | 784567 | Vojkovice | 1750 | V | 49°03'00,69" | 16°36'38,51" | 2 | Obec Vojkovice |
| Vojnův Městec | 784605 | Vojnův Městec | 4421 | V | 49°40'44,79" | 15°52'25,98" | 1254 | Obec Vojnův Městec |
| Vojslavice nad Želivkou | 784621 | Vojslavice | 1396 | V | 49°35'34,17" | 15°13'41,21" | 36 | Římskokatolická farnost Vojslavice |
| Vojtěchov u Hlinska | 784556 | Vojtěchov | 259 | V | 49°47'16,32" | 15°58'23,09" | 91 | Obec Vojtěchov |
| Vojtíškov | 690180 | Malá Morava | 1259 | V | 50°06'11,63" | 16°52'32,58" | 76 | Římskokatolická farnost Malá Morava |
| Vokovice | 729418 | Praha | 21373 | V | 50°05'36,07" | 14°19'41,35" | 1091/1, 693, 694, 692/1, 691/1, 691/2 | Hlavní město Praha |
| Volanice | 784664 | Volanice | 2107 | V | 50°19'57,31" | 15°24'30,45" | 168/1 | Obec Volanice |
| Volary | 784737 | Volary | 5084 | V | 48°54'50,36" | 13°53'43,50" | 1106 | Město Volary |
| Volduchy | 784770 | Volduchy | 4809 | V | 49°46'28,26" | 13°37'48,09" | 141 | Obec Volduchy |
| Volenice | 784834 | Volenice | 6815 | V | 49°15'22,34" | 13°44'45,85" | 1364 | Obec Volenice |
| Volenice u Počedělic | 723118 | Počedělice | 836 | V | 50°23'31,85" | 13°55'38,35" | 345/12 | Obec Počedělice |
| Voletice | 784851 | Luže | 856 | V | 49°54'22,84" | 16°02'12,39" | 39 | Římskokatolická farnost Luže |
| Voletiny | 784877 | Trutnov | 3400 | V | 50°34'53,84" | 15°56'40,86" | 21/2 | Město Trutnov |
| Volevčice | 725234 | Volevčice | 1443 | V | 50°25'57,62" | 13°41'20,42" | 22/1 | Obec Volevčice |
| Volfartice | 784907 | Volfartice | 3613 | V | 50°43'51,07" | 14°27'10,05" | 2/1 | Obec Volfartice |
| Volřířov | 784923 | Volřířov | 1601 | V | 49°06'21,56" | 15°22'08,95" | 5 | Obec Volřířov |
| Volyně | 784958 | Volyně | 1243 | NV | 49°10'02,85" | 13°52'51,81" | 482 | Federace židovských obcí v České republice |
| Volyně | 784958 | Volyně | 7088 | V | 49°09'42,59" | 13°52'46,11" | 1767 | Město Volyně |
| Volyně u Výsluní | 787809 | Výsluní | 1027 | V | 50°26'57,22" | 13°12'45,99" | 164/2 | R., A. Vaněčkoví |
| Vortová | 785008 | Vortová | 655 | V | 49°42'53,34" | 15°56'24,98" | 76/2 | Obec Vortová |
| Votice | 785041 | Votice | 2340 | NV | 49°38'18,94" | 14°38'54,16" | 66 | Židovská obec v Praze |
| Votice | 785041 | Votice | 8488 | V | 49°38'11,10" | 14°38'19,68" | 881/1 | Město Votice |
| Vrábče | 785105 | Vrábče | 1768 | V | 48°55'03,43" | 14°22'13,16" | 330/2 | Obec Vrábče |
| Vraclav | 785164 | Vraclav | 6785 | V | 49°57'47,29" | 16°05'28,80" | 872/3 | Obec Vraclav |
| Vracov | 785172 | Vracov | 16192 | V | 48°58'54,65" | 17°13'10,27" | 4017/6, 4017/7, 4017/4, 4017/1, 4018/5, 4018/1 4017/1 | Město Vracov |
| | | | | | | | | Česká republika – Úřad pro zastupování státu ve věcech majetkových |

| | | | | | | | | |
|---------------------------|--------|---------------------|-------|----|--------------|--------------|-------------|---|
| Vracovice | 785199 | Vracovice | 607 | V | 49°39'50,01" | 14°56'20,58" | 436/2 | Obec Vracovice |
| Vračovice | 785211 | Vračovice - Orlov | 640 | V | 49°57'12,62" | 16°15'03,82" | 16 | Římskokatolická farnost České Heřmanice |
| Vrahovice | 785237 | Prostějov | 6363 | V | 49°28'56,38" | 17°09'01,39" | 229/1 | Město Prostějov |
| Vrané nad Vltavou | 785318 | Vrané nad Vltavou | 712 | V | 49°56'23,43" | 14°23'18,14" | 462 | Římskokatolická farnost Vrané nad Vltavou |
| Vrané nad Vltavou | 785318 | Vrané nad Vltavou | 2341 | V | 49°56'09,32" | 14°22'33,12" | 564/10 | Obec Vrané nad Vltavou |
| Vranov nad Dyjí | 785415 | Vranov nad Dyjí | 9050 | V | 48°54'04,63" | 15°48'54,65" | 474/1 | Obec Vranov nad Dyjí |
| Vranov pod Ralskem | 695289 | Mimoň | 1605 | V | 50°40'02,19" | 14°44'54,46" | 257 | Město Mimoň |
| Vranov u Brna | 785407 | Vranov | 1396 | V | 49°18'32,52" | 16°36'47,38" | 61 | Římskokatolická farnost Vranov u Brna |
| Vranov u Brna | 785407 | Vranov | 7937 | V | 49°18'21,10" | 16°37'23,82" | 365/43 | Obec Vranov |
| Vranov u Čerčan | 785351 | Vranov | 3170 | V | 49°51'05,97" | 14°46'25,29" | 151 | |
| Vranová Lhota | 785466 | Vranová Lhota | 1694 | V | 49°42'41,66" | 16°49'22,15" | 30 | Římskokatolická farnost Vranová Lhota |
| Vranová Lhota | 785466 | Vranová Lhota | 4306 | V | 49°42'40,21" | 16°49'08,54" | 146/30 | |
| Vranové I | 690325 | Malá Skála | 3520 | V | 50°38'26,34" | 15°11'52,22" | 1616/4 | Obec Malá Skála |
| Sněhov | 690317 | Malá Skála | 3885 | V | 50°39'35,84" | 15°11'36,28" | 943/5 | Obec Malá Skála |
| Vranovice | 785539 | Vranovice - Kelčice | 5705 | V | 49°24'26,21" | 17°05'47,50" | 526/1 | Obec Vranovice - Kelčice |
| Vranovská Ves | 785555 | Šumná | 1100 | V | 48°56'56,38" | 15°54'45,93" | 469/4 | Obec Vranovská Ves |
| Vraný | 785563 | Vraný | 1868 | V | 50°19'30,69" | 14°01'21,52" | 562/2 | Římskokatolická farnost Vraný u Slaného |
| Vrapice | 665177 | Kladno | 2765 | V | 50°09'56,88" | 14°10'14,92" | 674/2 | Římskokatolická farnost u kostela sv. Mikuláše Kladno - Vrapice |
| Vrapice | 665177 | Kladno | 5369 | V | 50°09'53,67" | 14°10'07,28" | 704/2 | Římskokatolická farnost u kostela sv. Mikuláše Kladno - Vrapice |
| Vrát | 667315 | Koberovy | 888 | V | 50°38'11,47" | 15°13'52,09" | 903/2 | Obec Koberovy |
| Vratěnín | 785580 | Vratěnín | 1379 | V | 48°54'10,50" | 15°36'13,49" | 939/1 | Obec Vratěnín |
| Vratimov | 785601 | Vratimov | 9467 | V | 49°46'35,62" | 18°18'17,84" | 500/1 | Město Vratimov |
| Vratislavice nad Nisou | 785644 | Liberec | 12573 | V | 50°44'58,66" | 15°05'37,69" | 1950 | Technické služby města Liberce a.s. |
| Vratkov | 743691 | Rušínov | 1430 | V | 49°47'32,99" | 15°42'34,55" | 59/1 | Římskokatolická farnost Modletín |
| Vráž u Berouna | 785717 | Vráž | 2453 | V | 49°58'47,07" | 14°07'46,17" | 62/2 | Obec Vráž |
| | | | | | | | 2099 | Římskokatolická farnost Beroun |
| Vražné u Oder | 785768 | Vražné | 5052 | V | 49°37'22,64" | 17°51'35,73" | 697/2 | Římskokatolická farnost Vražné |
| Vrbatův Kostelec | 785865 | Vrbatův Kostelec | 3076 | V | 49°51'14,06" | 15°56'37,50" | 424/3, 425 | Obec Vrbatův Kostelec |
| Vrbčany | 785873 | Vrbčany | 1137 | V | 50°03'02,36" | 14°59'37,24" | 291 | Římskokatolická farnost Pečky |
| Vrbice nad Odrou | 785971 | Bohumín | 6289 | V | 49°53'01,28" | 18°18'57,66" | 36 | Město Bohumín |
| Vrbice u Hořoviček | 645516 | Hořovičky | 673 | V | 50°09'50,71" | 13°31'39,07" | 205/3 | Obec Hořovičky |
| Vrbice u Poděbrad | 785881 | Vrbice | 1501 | V | 50°10'36,97" | 15°13'43,78" | 601/2 | Obec Vrbice |
| Vrbice u Poděbrad | 785881 | Vrbice | 3273 | V | 50°10'53,20" | 15°14'09,18" | 317/19 | Římskokatolická farnost Vrbice |
| Vrbice u Valče | 785911 | Vrbice | 454 | V | 50°08'59,86" | 13°14'33,57" | 2037 | Obec Vrbice |
| Vrbice u Velkých Pavlovic | 785962 | Vrbice | 2096 | V | 48°55'04,36" | 16°53'55,78" | 855 | Obec Vrbice |
| Vrbka u Ledče nad Sázavou | 786012 | Ledeč nad Sázavou | 1151 | V | 49°44'47,03" | 15°16'12,90" | 247/2 | Město Ledeč nad Sázavou |
| Vrbka u Roudníčku | 741817 | Budyně nad Ohří | 2910 | NV | 50°23'49,70" | 14°08'05,91" | 349, 351 | Federace židovských obcí v České republice |
| Vrbka u Sulímova | 759490 | Vrbka | 4370 | V | 49°13'46,83" | 17°25'01,48" | 100/2, 70/2 | Obec Sulímov, Obec Karolín, Obec Vrbka |
| Vrbno nad Lesy | 786039 | Vrbno nad Lesy | 1992 | V | 50°19'07,85" | 13°54'28,34" | 59 | Římskokatolická farnost Vrbno nad Lesy |
| Vrbno pod Pradědem | 786080 | Vrbno pod Pradědem | 10861 | V | 50°07'00,15" | 17°22'33,06" | 55 | Město Vrbno pod Pradědem |
| Vrbno u Mělníka | 645346 | Hořín | 896 | V | 50°19'25,02" | 14°27'00,68" | 44 | Římskokatolická farnost Vrbno u Mělníka |
| Vrbno u Mělníka | 645346 | Hořín | 4676 | V | 50°19'43,32" | 14°27'19,67" | 71/1 | Obec Hořín |
| Vrbová Lhota | 786101 | Vrbová Lhota | 2536 | V | 50°06'25,79" | 15°03'28,89" | 74/2, 74/3 | Obec Vrbová Lhota |
| Vrbovec | 786128 | Vrbovec | 2071 | V | 48°48'08,58" | 16°06'18,34" | 262 | Obec Vrbovec |
| Vrčeň | 786209 | Vrčeň | 7064 | V | 49°30'17,29" | 13°37'02,92" | 682/4 | Obec Vrčeň |
| Vrdy | 786233 | Vrdy | 2431 | V | 49°55'14,26" | 15°28'02,38" | 142 | Obec Vrdy |

| Katastrální území (KÚ) | Kód KÚ | Oblast | Výměra celkem | V/NV | Severní | Východní | Parcelní číslo | Vlastnické právo k pozemku |
|------------------------|--------|-----------------------|---------------|------|--------------|--------------|--------------------------------|--|
| Vrchlabí | 786306 | Vrchlabí | 26693 | V | 50°37'40,95" | 15°36'11,18" | 742/2 | Město Vrchlabí |
| Vrchoslavice | 786381 | Vrchoslavice | 2530 | V | 49°19'54,77" | 17°13'17,08" | 401 | Obec Vrchoslavice |
| Vrchotovy Janovice | 786489 | Vrchotovy Janovice | 1979 | V | 49°40'01,38" | 14°34'43,29" | 1226/2 | Obec Vrchotovy Janovice |
| Vrchovina | 786519 | Nová Paka | 2303 | V | 50°30'28,38" | 15°32'22,70" | 499/1 | Město Nová Paka |
| Vrchoviny | 786527 | Nové Město nad Metují | 2820 | V | 50°22'16,84" | 16°08'16,03" | 569/3 | Město Nové Město nad Metují |
| Vrchy | 786535 | Vrchy | 1566 | V | 49°45'00,62" | 17°52'22,68" | 75 | Obec Vrchy |
| Vrkoslavice | 656071 | Jablonec nad Nisou | 2199 | V | 50°42'26,12" | 15°10'29,58" | 222 | Město Jablonec nad Nisou |
| Vroutek | 786543 | Vroutek | 5555 | V | 50°11'08,38" | 13°23'00,86" | 2717/3 | Obec Vroutek |
| Vršce | 786608 | Vršce | 1170 | V | 50°19'19,19" | 15°19'18,93" | 11 | Římskokatolická farnost Vršce |
| Vršovice | 732257 | Praha | 40357 | V | 50°03'50,38" | 14°28'05,76" | 2218, 2213/1 | Hlavní město Praha |
| Vršovice u Loun | 786616 | Vršovice | 781 | V | 50°22'23,54" | 13°50'27,10" | 367/2 | Obec Vršovice |
| Vršovice u Loun | 786616 | Vršovice | 2359 | V | 50°22'31,08" | 13°50'56,48" | 684 | Obec Vršovice |
| Vřesina u Opavy | 786691 | Vřesina | 1366 | V | 49°56'47,25" | 18°11'23,06" | 149 | Obec Vřesina |
| Vřeskovice | 607967 | Vřeskovice | 3112 | V | 49°31'36,62" | 13°16'39,40" | 59 | Obec Vřeskovice |
| Vřesovice | 786748 | Vřesovice | 1500 | V | 49°03'33,56" | 17°13'21,52" | 2600/2 | Obec Vřesovice |
| Vřesovice u Prostějova | 786756 | Vřesovice | 2812 | V | 49°23'57,89" | 17°08'31,60" | 78 | Římskokatolická farnost Vřesovice |
| Vsetín | 786764 | Vsetín | 16650 | V | 49°20'34,60" | 17°59'44,64" | 909, 911, 913, 919 910, 912 | Římskokatolická farnost Vsetín Farní sbor Českobratrské církve evangelické ve Vsetíně - Horní sbor, Dolní sbor |
| Všehrady u Kralovic | 787027 | Všehrady | | V | 49°57'50,61" | 13°35'05,27" | | |
| Všechnovice | 787086 | Všechnovice | 4979 | V | 49°27'46,92" | 17°45'52,95" | 1472/2 | Obec Všechnovice |
| Všechnomy | 787094 | Strančice | 1430 | V | 49°56'45,00" | 14°39'20,60" | 194/14 | Obec Strančice |
| Všechnomy | 787094 | Strančice | 1786 | NV | 49°56'49,85" | 14°39'55,48" | 123/1 | Židovská obec v Praze |
| Všejaný | 787108 | Všejaný | 5035 | V | 50°15'29,18" | 14°57'21,22" | 749/5 | Římskokatolická farnost Nymburk |
| Všemina | 787167 | Všemina | 2749 | V | 49°16'45,32" | 17°51'52,27" | 1452 | Obec Všemina |
| Všemyslice | 787213 | Všemyslice | 2067 | V | 49°14'07,79" | 14°22'56,54" | 1063 179/2 | Římskokatolická farnost Neznašov Obec Všemyslice |
| Všemyslice | 787213 | Všemyslice | 1778 | NV | 49°13'37,25" | 14°23'01,04" | 218 | Židovská obec v Praze |
| Všeň | 787256 | Všeň | 2651 | V | 50°33'35,82" | 15°06'19,73" | 110 | Římskokatolická farnost Všeň |
| Všenory | 787272 | Všenory | 2963 | V | 49°55'52,78" | 14°18'58,72" | 1328 | Obec Všenory |
| Všenory | 787272 | Všenory | 3746 | V | 49°55'47,47" | 14°18'22,14" | 1021 | Obec Všenory |
| Všeradice | 787299 | Všeradice | 2068 | V | 49°52'37,84" | 14°06'40,00" | 565 | Římskokatolická farnost Řevnice |
| Všeruby u Kdyně | 787345 | Újezd | 3458 | V | 49°20'26,72" | 12°58'53,28" | 79 | Římskokatolická farnost Mrákov |
| Všeruby u Plzně | 787370 | Všeruby | 3464 | V | 49°50'36,11" | 13°13'32,40" | 196 | Obec Všeruby |
| Vřesina u Bílovce | 786683 | Vřesina | 8214 | V | 49°49'16,07" | 18°07'59,05" | 1751 | Obec Vřesina |
| Všestary | 787434 | Všestary | 3788 | V | 50°15'29,40" | 15°45'39,17" | 344/2 | Obec Všestary |
| Všestary u Říčan | 787396 | Všestary | 2740 | V | 49°57'40,05" | 14°40'39,25" | 532/2 | Obec Všestary |
| Všestudy | 787469 | Všestudy | 2002 | V | 50°27'27,43" | 13°30'38,40" | 53 | Obec Všestudy |
| Všesulov | 787477 | Všesulov | 1268 | V | 50°02'26,12" | 13°36'35,63" | 3 | Římskokatolická farnost Jesenice |
| Všetaty | 787485 | Všetaty | 8101 | V | 50°16'33,99" | 14°36'01,10" | 112/1 115/1 | Obec Všetaty Milada Vysokomenská |
| Všetaty | 787485 | Všetaty | 4174 | V | 50°16'31,90" | 14°35'58,38" | 476 | Římskokatolická farnost Stará Boleslav |
| Vtelnno | 787507 | Most | 3023 | V | 50°29'15,95" | 13°40'06,84" | 91 | Statutární Město Most |
| Výčapy | 787523 | Výčapy | 4000 | V | 49°08'24,52" | 15°53'16,09" | 887/2 | Obec Výčapy |
| Vykáň | 787558 | Vykáň | 716 | V | 50°07'02,91" | 14°48'58,32" | 60 | Římskokatolická farnost Čelákovice |

| | | | | | | | | |
|---------------------------|--------|-----------------------|-------|----|--------------|--------------|--------------------|---|
| Vyklantice | 787591 | Vyklantice | 1165 | V | 49°33'46,46" | 15°03'24,30" | 1767 | Římskokatolická farnost Vyklantice |
| Výprachtice | 787655 | Výprachtice | 1640 | V | 49°59'19,62" | 16°39'47,57" | 179 | Římskokatolická farnost Výprachtice |
| Výprachtice | 787655 | Výprachtice | 2116 | V | 49°59'20,10" | 16°39'45,67" | 1836/1 | Obec Výprachtice |
| Výrava | 787671 | Výrava | 2120 | V | 50°16'33,72" | 15°58'28,99" | 2193 | Obec Výrava |
| Vyskeř | 787744 | Vyskeř | 1268 | V | 50°31'48,93" | 15°09'34,97" | 3 | Římskokatolická farnost Vyskeř |
| Vyskytná | 787752 | Vyskytná | 4944 | V | 49°25'41,91" | 15°22'14,68" | 2201, 1237, 1255/4 | Obec Vyskytná |
| Vyskytná nad Jihlavou | 787779 | Vyskytná nad Jihlavou | 1622 | V | 49°25'11,39" | 15°30'33,58" | 1 | Římskokatolická farnost Vyskytná nad Jihlavou |
| Výsluní | 787817 | Výsluní | 4136 | V | 50°27'53,79" | 13°13'59,13" | 233 | Obec Výsluní |
| Vysočany u Nového Bydžova | 790320 | Nový Bydžov | 4021 | V | 50°12'55,91" | 15°29'26,85" | 210/2 | Město Nový Bydžov |
| Vysočany u Znojma | 787850 | Vysočany | 728 | V | 48°56'36,20" | 15°41'49,82" | 169/2 | Obec Vysočany |
| Vysoká Libyně | 788074 | Vysoká Libyně | 967 | V | 50°01'22,64" | 13°27'30,46" | 86 | Obec Vysoká Libyně |
| Vysoká Lípa | 659291 | Jetřichovice | 1271 | V | 50°51'04,45" | 14°20'59,31" | 57/2 | Obec Jetřichovice |
| Vysoká nad Labem | 788082 | Vysoká nad Labem | 1597 | V | 50°09'03,90" | 15°49'07,19" | 744/3 | Obec Vysoká nad Labem |
| Vysoká Srbská | 788121 | Vysoká Srbská | 2083 | V | 50°29'07,68" | 16°13'08,98" | 587/2 | Obec Vysoká Srbská |
| Vysoká u Mělníka | 787973 | Vysoká | 1741 | V | 50°24'41,69" | 14°32'02,74" | 315 | Farní sbor Českobratrské církve evangelické Mělník |
| Vysoká u Mělníka | 787973 | Vysoká | 1818 | V | 50°24'54,02" | 14°32'21,28" | 227 | Římskokatolická farnost Vysoká u Mělníka |
| Vysoká ve Slezsku | 788015 | Vysoká | 1549 | V | 50°15'42,31" | 17°35'26,34" | 88 | Obec Vysoká |
| Vysoké Chvojno | 788210 | Vysoké Chvojno | 4018 | V | 50°06'33,27" | 15°57'48,77" | 642/2, 643/4 | Česká republika – Chvojenec, Poběžovice u Holic, Vysoké Chvojno |
| Vysoké Mýto | 788228 | Vysoké Mýto | 2875 | V | 49°56'53,61" | 16°10'03,54" | 4253/1 | Město Vysoké Mýto |
| Vysoké Mýto | 788228 | Vysoké Mýto | 29279 | V | 49°56'57,70" | 16°10'08,32" | 4129 | Město Vysoké Mýto |
| Vysoké nad Jizerou | 788309 | Vysoké nad Jizerou | 5960 | V | 50°41'01,59" | 15°24'25,65" | 1915/3 | Město Vysoké nad Jizerou |
| Vysoké Popovice | 788325 | Vysoké Popovice | 4688 | V | 49°10'56,13" | 16°17'13,97" | 2/1 | |
| Vysoké Sedliště | 721301 | Planá | 4053 | V | 49°50'02,79" | 12°46'16,83" | 2 | Město Planá |
| Vysoké Studnice | 788333 | Vysoké Studnice | 2211 | V | 49°23'38,65" | 15°44'05,35" | 791 | Obec Vysoké Studnice |
| Vysoké Veselí | 788350 | Vysoké Veselí | 4237 | V | 50°19'42,99" | 15°26'19,30" | 441 | Římskokatolická farnost Vysoké Veselí |
| Vysoké Žibřidovice | 788368 | Hanušovice | 1547 | V | 50°07'03,43" | 16°55'00,13" | 718 | Římskokatolická farnost Hanušovice |
| Vysoký Újezd | 788431 | Vysoký Újezd | 1358 | V | 49°48'46,60" | 14°28'28,03" | 43 | Římskokatolická farnost Vysoký Újezd u Benešova |
| Vysoký Újezd nad Dědinou | 788457 | Vysoký Újezd | | V | 50°14'25,13" | 16°01'14,87" | | |
| Vyšehorky | 685127 | Lišnice | 3778 | V | 49°46'01,60" | 16°52'24,68" | 10 | Česká republika – MNV Lišnice |
| Vyšehrad | 727300 | Praha | 7611 | V | 50°03'52,82" | 14°25'04,60" | 83/1 | Hlavní město Praha |
| Vyšehrad | 727300 | Praha | 87 | NV | 50°03'51,51" | 14°25'05,69" | 83/2 | Královská kolegiální kapitula sv. Petra a Pavla na Vyšehradě |
| Vyšehrad | 727300 | Praha | 87 | NV | 50°03'53,90" | 14°25'05,69" | 83/3 | Královská kolegiální kapitula sv. Petra a Pavla na Vyšehradě |
| Vyšetice | 788546 | Šebířov | 1316 | V | 49°35'54,74" | 14°45'02,52" | 934 | Římskokatolická farnost Vrcholovice |
| Vyškov | 788571 | Vyškov | 835 | NV | 49°16'54,09" | 17°01'22,41" | 1882 | Federace židovských obcí v České republice |
| Vyškov | 788571 | Vyškov | 17302 | V | 49°16'32,07" | 16°59'43,85" | 2478 | |
| Vyškov | 788571 | Vyškov | 1871 | V | 49°16'54,05" | 17°01'20,98" | 1881/1 | Marie Veverková, Věra Srnová, Václav Smělý, Milan Smělý |
| Výškov u Počerad | 788554 | Výškov | 2666 | V | 50°24'14,47" | 13°40'51,00" | 428/3 | Obec Výškov |
| Výškovice u Slatiny | 749737 | Bílovec | 2376 | V | 49°48'46,49" | 17°59'32,74" | 128/3 | Město Bílovec |
| Výšovice | 788937 | Výšovice | 1744 | V | 49°25'07,98" | 17°08'17,01" | 3 | Obec Výšovice |
| Vyšší Brod | 788996 | Vyšší Brod | 6335 | V | 48°36'49,38" | 14°18'45,96" | 262 | Římskokatolická farnost Vyšší Brod |
| | | | | | | | 264 | Město Vyšší Brod |
| Vyzlovka | 789046 | Vyzlovka | 1864 | V | 49°59'26,99" | 14°47'33,87" | 308/3 | Obec Vyzlovka |
| Xaverov | 652717 | Xaverov | 4981 | V | 49°50'47,22" | 14°53'00,87" | 299/2 | Obec Xaverov |
| Zábědov | 707210 | Nový Bydžov | 752 | V | 50°13'29,21" | 15°29'03,84" | 266/6 | Město Nový Bydžov |
| Záběhlice | 732117 | Praha | 2326 | V | 50°03'22,20" | 14°29'43,96" | 2249 | Hlavní město Praha |
| Záblatí | 789089 | Dřiteň | 1126 | V | 49°07'40,77" | 14°15'55,81" | 513 | Obec Dřiteň |

| Katastrální území (KÚ) | Kód KÚ | Oblast | Výměra celkem | V/NV | Severní | Východní | Parcelní číslo | Vlastnické právo k pozemku |
|------------------------------|--------|--------------------|---------------|------|--------------|--------------|----------------|---|
| Záblatí u Bohumína | 789216 | Bohumín | 4798 | V | 49°52'59,37" | 18°22'43,82" | 1315 | Město Bohumín |
| Záblatí u Prachatic | 789178 | Záblatí | 2242 | V | 48°59'46,22" | 13°55'57,95" | 249 | Obec Záblatí |
| Záboří nad Labem | 789348 | Záboří nad Labem | 4370 | V | 50°01'37,94" | 15°21'07,87" | 1184 | Římskokatolická farnost Záboří nad Labem |
| Záboří u Blatné | 789313 | Záboří | 3678 | V | 49°22'39,01" | 13°49'20,56" | 532 | Římskokatolická farnost Záboří |
| Záboří u Kel | 666785 | Kly | 788 | V | 50°18'58,93" | 14°31'24,32" | 269 | Českokobratrská církev evangelická |
| Záboří u Kel | 666785 | Kly | 1909 | V | 50°18'39,70" | 14°31'41,67" | 313 | Obec Kly |
| Zabrušany | 789399 | Zabrušany | 6021 | V | 50°36'07,99" | 13°47'06,61" | 70/4 | Obec Zabrušany |
| Zábřeh na Moravě | 789429 | Zábřeh | 1723 | V | 49°51'57,02" | 16°52'20,77" | 5350 | Město Zábřeh |
| Zábřeh na Moravě | 789429 | Zábřeh | 3457 | V | 49°51'49,45" | 16°53'56,04" | 3949 | Město Zábřeh |
| Zábřeh na Moravě | 789429 | Zábřeh | 21154 | V | 49°52'44,46" | 16°51'34,51" | 4921, 4923 | Město Zábřeh |
| Zábřeh nad Odrou | 714305 | Ostrava | 29879 | V | 49°48'13,47" | 18°14'13,98" | 708/3, 708/2 | Statutární město Ostrava |
| Zadní Chodov | 789585 | Zadní Chodov | 3566 | V | 49°53'21,86" | 12°39'06,31" | 137 | Obec Zadní Chodov |
| Zadní Třeboň | 789593 | Zadní Třeboň | 3325 | V | 49°54'38,12" | 14°11'59,43" | 1959 | Obec Zadní Třeboň |
| Zádveřice | 789747 | Zádveřice - Raková | 8121 | V | 49°13'01,33" | 17°48'05,46" | 18 | Obec Zádveřice - Raková |
| Zahájí u Hluboké nad Vltavou | 789755 | Zahájí | 3998 | V | 49°05'33,01" | 14°21'57,90" | 271 | Česká republika – Diamo státní podnik |
| Záhlínice | 789771 | Hulín | 1320 | V | 49°17'20,20" | 17°29'18,17" | 80/1 | Město Hulín |
| Zahnašovice | 789780 | Zahnašovice | 6196 | V | 49°18'08,24" | 17°33'29,79" | 329/2 | Obec Zahnašovice |
| Záhornice u Městce Králové | 789828 | Záhornice | 813 | V | 50°14'48,51" | 15°17'04,00" | 1 | Římskokatolická farnost Kněžice |
| Záhornice u Městce Králové | 789828 | Záhornice | 4790 | V | 50°15'02,98" | 15°17'06,75" | 471/3 | Obec Záhornice |
| Zahořany | 789909 | Kovářov | 4874 | V | 49°33'15,16" | 14°14'27,61" | 678/2 | Římskokatolická farnost Lašovice |
| | | | | | | | 681/6 | Obec Kovářov |
| Zahořany u Litoměřic | 789941 | Křešice | 1439 | V | 50°31'41,20" | 14°13'06,59" | 156 | Římskokatolická farnost Zahořany u Křešic |
| Záhoří u Semil | 790095 | Záhoří | 1127 | V | 50°37'30,57" | 15°17'34,05" | 899/2 | Obec Záhoří |
| Záhoří u Semil | 790095 | Záhoří | 1200 | V | 50°36'49,98" | 15°16'44,91" | 720/2 | Obec Záhoří |
| Zahrádky | 790249 | Zahrádky | 1088 | V | 49°12'05,76" | 15°14'37,34" | 490/2 | Českokobratrská církev evangelická |
| Zahrádky u České Lípy | 790273 | Zahrádky | 3588 | V | 50°37'30,82" | 14°31'47,97" | 613 | Římskokatolická farnost Holany |
| Záhuby | 695025 | Zelenecká Lhota | 1504 | V | 50°24'08,29" | 15°10'04,73" | 652/3 | Obec Zelenecká Lhota |
| Záchlumí u Stříbra | 790290 | Záchlumí | 1604 | V | 49°47'51,34" | 12°57'30,41" | 79 | Obec Záchlumí |
| Zachotín | 790311 | Zachotín | 1816 | V | 49°27'38,93" | 15°20'43,77" | 601/3, 601/5 | Římskokatolická farnost Zachotín |
| Zaječov | 790389 | Zaječov | 4476 | V | 49°45'59,69" | 13°49'55,34" | 349/2 | Obec Zaječov |
| Zájezdec | 790419 | Zájezdec | 2223 | NV | 49°56'04,25" | 15°55'37,67" | 141 | Židovská obec v Praze |
| Zakřany | 790478 | Zakřany | 2408 | V | 49°10'31,54" | 16°19'25,59" | 719 | Obec Zakřany |
| Zákupy | 790567 | Zákupy | 5113 | V | 50°40'57,71" | 14°38'42,99" | 519 | Římskokatolická farnost děkanství Zákupy |
| Zálesí u Javorníka | 657964 | Javorník | 1033 | V | 50°21'33,31" | 16°56'01,89" | 803 | Město Javorník |
| Zálesní Lhota | 790591 | Studeneč | 2016 | V | 50°34'07,05" | 15°34'03,54" | 1601/5, 1601/4 | Římskokatolická farnost Zálesní Lhota |
| Zálezlice | 790630 | Zálezlice | 2791 | V | 50°18'26,87" | 14°26'13,45" | 20 | Římskokatolická farnost Neratovice |
| Zaloňov | 790699 | Zaloňov | 2263 | V | 50°22'14,62" | 15°53'01,37" | 2 | Římskokatolická farnost Zaloňov |
| Záliš | 790729 | Záliš | 4333 | V | 49°12'46,29" | 14°35'43,59" | 264 | |
| Zalužany | 790761 | Zalužany | 1548 | V | 49°32'52,92" | 14°04'57,51" | 1674/2 | Obec Zalužany |
| Zalužany | 790761 | Zalužany | 1597 | NV | 49°32'44,74" | 14°04'58,49" | 1699 | Židovská obec v Praze |
| Zaluží u Spáleného Poříčí | 765937 | Spálené Poříčí | 1358 | V | 49°38'00,51" | 13°38'44,10" | 73/6 | Město Spálené Poříčí |
| Zálužice nad Ohří | 790885 | Zálužice | 2533 | V | 50°19'37,61" | 13°36'03,84" | 94/2 | Obec Zálužice |
| zámek Žďár | 795453 | Žďár nad Sázavou | 879 | V | 49°35'07,14" | 15°56'02,15" | 209 | Česká republika – Národní památkový ústav |
| Zámrsk | 790958 | Zámrsk | 2785 | V | 49°59'35,08" | 16°08'01,25" | 242 | Římskokatolická farnost Zámrsk |
| Zápy | 609226 | Zápy | 1518 | V | 50°09'55,82" | 14°41'02,90" | 3 | Římskokatolická farnost Brandýs nad Labem |

| | | | | | | | | |
|------------------------------|--------|----------------------|-------|----|--------------|--------------|---------------|---|
| Zápy | 609226 | Zápy | 3033 | V | 50°10'02,35" | 14°41'19,28" | 972 | Římskokatolická farnost Brandýs nad Labem |
| Zarazice | 780804 | Veselí nad Moravou | 2701 | V | 48°56'22,47" | 17°22'03,55" | 370 | Město Veselí nad Moravou |
| Záříčí | 791032 | Záříčí | 5941 | V | 49°23'01,10" | 17°20'58,93" | 656 | Obec Záříčí |
| Zásada | 791059 | Zásada | 2986 | V | 50°41'53,57" | 15°16'03,73" | 350/5 | Obec Zásada |
| Zásmuky | 791105 | Zásmuky | 421 | NV | 49°58'09,36" | 15°02'10,50" | 738 | Franziska Diana Sternbergová |
| Zásmuky | 791105 | Zásmuky | 6448 | V | 49°57'04,46" | 15°02'16,52" | 556 | |
| Zástřizly | 791148 | Zástřizly | 527 | V | 49°09'07,84" | 17°14'14,42" | 920 | Obec Zástřizly |
| Zašová | 791164 | Zašová | 12594 | V | 49°28'42,51" | 18°02'25,03" | 1417 | Obec Zašová |
| Zátor | 791202 | Zátor | 392 | V | 50°02'30,91" | 17°35'09,86" | 1993 | Obec Zátor |
| Zátor | 791202 | Zátor | 2958 | V | 50°02'23,01" | 17°35'30,06" | 286 | Obec Zátor |
| Zavidov | 791245 | Zavidov | 2002 | V | 50°03'11,48" | 13°37'48,56" | 903/2 | Obec Zavidov |
| Závišice | 791261 | Závišice | 2053 | V | 49°36'50,63" | 18°06'24,48" | 215 | Římskokatolická farnost Štamberk |
| Zavlekov | 791334 | Zavlekov | 1946 | V | 49°20'14,20" | 13°29'23,28" | 17 | Obec Zavlekov |
| Zavržlice | 662704 | Milín | 1809 | NV | 49°37'42,92" | 13°59'21,93" | 193 | Židovská obec v Praze |
| Zbečno | 791377 | Zbečno | 2336 | V | 50°02'41,81" | 13°54'56,07" | 287 | Místní národní výbor Sýkořice |
| Zběšičky | 791440 | Zběšičky | 1029 | NV | 49°23'42,67" | 14°25'10,83" | 330 | Židovská obec v Praze |
| Zbiroh | 791504 | Zbiroh | 5462 | V | 49°51'13,13" | 13°45'55,03" | 1495/1 | Římskokatolická farnost Zbiroh |
| Zborov na Moravě | 791652 | Zborov | 2094 | V | 49°56'44,41" | 16°49'41,54" | 417/2 | Obec Zborov |
| Zborovice | 791679 | Zborovice | 3384 | V | 49°15'02,08" | 17°17'11,10" | 147 | Římskokatolická farnost Zborovice |
| Zbraslav | 791733 | Praha | 14692 | V | 49°58'28,63" | 14°23'09,23" | 688, 689, 690 | Hlavní město Praha |
| Zbraslav na Moravě | 791806 | Zbraslav | 5891 | V | 49°13'26,46" | 16°17'38,51" | 667/2 | Obec Zbraslav |
| Zbraslavice | 791890 | Zbraslavice | 3993 | NV | 49°49'11,69" | 15°11'09,47" | 560, 559/9 | Židovská obec v Praze |
| Zbraslavice | 791890 | Zbraslavice | 4061 | V | 49°48'52,62" | 15°11'03,79" | 1/1, 1/2 | |
| Zbnyce | 619035 | Hrádek | 3258 | V | 49°17'11,94" | 13°30'16,26" | 110 | Obec Hrádek |
| | | | | | | | 116/2 | |
| Zbyslav | 786241 | Vrdy | | V | 49°56'31,16" | 15°28'28,46" | 7 | |
| Zbýšov u Oslavan | 792110 | Zbýšov | 4512 | V | 49°09'20,39" | 16°20'51,78" | 107/1 | Římskokatolická farnost Zbýšov u Brna |
| | | | | | | | 107/2 | |
| Zbýšov v Čechách | 792098 | Zbýšov | 2065 | V | 49°48'49,86" | 15°21'12,40" | 67 | Římskokatolická farnost Zbýšov v Čechách |
| Zbytiny | 792179 | Zbytiny | 3118 | V | 48°56'33,26" | 13°58'46,04" | 956 | Obec Zbytiny |
| Zdebuzeves | 792187 | Divišov | 2262 | V | 49°46'43,21" | 14°57'20,22" | 186/2 | Římskokatolická farnost Zdebuzeves |
| Zděchov | 792225 | Zděchov | 1839 | V | 49°15'40,76" | 18°04'34,61" | 35 | Římskokatolická farnost Zděchov |
| Zdechovice | 792250 | Zdechovice | 2814 | V | 50°00'51,66" | 15°27'50,59" | 3 | Římskokatolická farnost Zdechovice |
| Zdechovice | 792250 | Zdechovice | 2814 | V | 50°00'52,38" | 15°27'50,15" | 3 | Římskokatolická farnost Zdechovice |
| Zdechovice u Nového Bydžova | 732893 | Zdechovice | 1285 | V | 50°13'27,80" | 15°32'58,89" | 151/2 | Obec Zdechovice |
| Zdětín na Moravě | 792381 | Zdětín | 1522 | V | 49°30'18,74" | 16°59'44,11" | 435/1, 435/2 | Obec Zdětín |
| Zdětín u Benátek nad Jizerou | 792373 | Zdětín | 2955 | V | 50°18'30,50" | 14°49'03,78" | 95/3 | Římskokatolická farnost Benátky nad Jizerou |
| | | | | | | | 95/11 | Obec Zdětín |
| Zdiby | 792411 | Zdiby | 1318 | V | 50°10'06,05" | 14°27'11,59" | 14/2 | Římskokatolická farnost Odolena Voda |
| | | | | | | | 14/4 | Naděžda Nezárková |
| | | | | | | | 14/3 | Václav Mihula, Obec Zdiby |
| Zdice | 792446 | Zdice | 9232 | V | 49°54'50,51" | 13°58'31,29" | 1685 | |
| Zdíkovec | 792551 | Zdíkov | 4993 | V | 49°05'44,74" | 13°41'22,43" | 272/2 | Římskokatolická farnost Zdíkovec |
| Zdislavice | 768707 | Troubky - Zdislavice | 1006 | V | 49°13'16,59" | 17°15'55,07" | 325 | Obec Troubky - Zdislavice |
| Zdislavice u Vlašimi | 792578 | Zdislavice | 6653 | V | 49°40'56,30" | 14°58'36,66" | 1422 | |
| Zdoňov | 792667 | Teplice nad Metují | 2585 | V | 50°37'58,17" | 16°08'15,79" | 458 | Římskokatolická farnost Zdoňov |

| Katastrální území (KÚ) | Kód KÚ | Oblast | Výměra celkem | V/NV | Severní | Východní | Parcelní číslo | Vlastnické právo k pozemku |
|-----------------------------|--------|----------------------|---------------|------|--------------|--------------|----------------|---|
| Zdounky | 792683 | Zdounky | 7144 | V | 49°13'34,67" | 17°19'06,14" | 6, 5 7 | Římskokatolická farnost Zdounky Obec Zdounky |
| Zehuby | 797642 | Žleby | 1433 | V | 49°52'11,92" | 15°29'25,54" | 783 | Obec Žleby |
| Zelenecká Lhota | 695033 | Zelenecká Lhota | 790 | V | 50°23'54,54" | 15°11'12,70" | 1254/6 | Obec Zelenecká Lhota |
| Zeleneč | 792781 | Svémyslice | | V | 50°08'26,30" | 14°39'29,27" | 729 | |
| Zeměchy u Loun | 660213 | Jimlín | 2557 | V | 50°19'44,18" | 13°45'40,54" | 244/6, 244/32 | Obec Jimlín |
| Žežice u Chuderova | 654779 | Chudеров | 1895 | V | 50°41'08,05" | 14°04'12,53" | 5 | Římskokatolická farnost Žežice |
| Zhoř u České Třebové | 792900 | Němčice | 897 | V | 49°54'12,03" | 16°23'34,19" | 367/3 | Obec Němčice |
| Zhoř u Jihlavy | 792926 | Zhoř | 1420 | V | 49°26'33,05" | 15°46'17,50" | 631 | Římskokatolická farnost Zhoř u Jihlavy |
| Zhoř u Pacova | 792951 | Pacov | 1424 | V | 49°29'43,38" | 14°56'30,13" | 4 | Město Pacov |
| Zhoř u Pacova | 792951 | Pacov | 2421 | V | 49°29'56,45" | 14°56'42,54" | 178/1 | |
| Zhoř u Tábora | 691933 | Zhoř u Tábora | 964 | V | 49°21'20,65" | 14°39'59,95" | 637/2 | Obec Zhoř |
| Zhůř | 657611 | Chocenice | 959 | V | 49°31'35,71" | 13°30'47,75" | 207/2 | Obec Jarov |
| Zibohlavý | 738751 | Kolín | 821 | V | 50°00'04,83" | 15°09'28,74" | 30 | Římskokatolická farnost Kolín |
| Zlámanka | 793001 | Kroměříž | 2568 | V | 49°14'10,26" | 17°22'41,15" | 1 180/28 | Římskokatolická farnost Zlámanka Mária Krčálová |
| Zlatá Olešnice | 793094 | Zlatá Olešnice | 165 | V | 50°37'14,53" | 15°56'54,17" | st. 89/2 | Římskokatolická farnost Trutnov III - Poříčí |
| Zlatá Olešnice Navarovská | 793086 | Zlatá Olešnice | 5458 | V | 50°42'16,87" | 15°20'58,52" | 702/1 | Římskokatolická farnost Zlatá Olešnice |
| Zlaté Hory v Jeseníkách | 793191 | Zlaté Hory | 3205 | V | 50°15'51,12" | 17°23'52,55" | 2/1 | Římskokatolická farnost Zlaté Hory |
| Zlaté Hory v Jeseníkách | 793191 | Zlaté Hory | 18032 | V | 50°15'53,13" | 17°23'58,78" | 2855 | Město Zlaté Hory |
| Zlatníky u Prahy | 793221 | Zlatníky - Hodkovice | 2494 | V | 49°57'39,84" | 14°28'38,55" | 428/3 | Římskokatolická farnost Zlatníky |
| Zlechov | 793248 | Zlechov | 7157 | V | 49°04'47,84" | 17°22'48,06" | 801/33 | Obec Zlechov |
| Zličín | 793264 | Praha | 2581 | V | 50°04'06,29" | 14°17'06,17" | 29 | Česká republika – MNV Zličín |
| Zlín | 635561 | Zlín | 91310 | V | 49°11'54,44" | 17°39'58,73" | 940/1 | Obec Zlín |
| Zlín | 635561 | Zlín | 105523 | V | 49°11'56,75" | 17°39'46,69" | 939/1 | Obec Zlín |
| Zlív u Českých Budějovic | 793272 | Zlív | 2272 | V | 49°04'16,52" | 14°22'18,48" | 2011/3 | Město Zlív |
| Zlív u Libáně | 793281 | Libáň | 1262 | V | 50°21'42,77" | 15°13'49,51" | 41 | Město Libáň |
| Zlobice | 793302 | Zlobice | 2270 | V | 49°18'17,57" | 17°18'49,79" | 106 354/9 | Římskokatolická farnost Zlobice Česká republika – Úřad pro zastupování státu ve věcech majetkových |
| Zlonice | 793337 | Zlonice | 1401 | NV | 50°16'47,77" | 14°05'49,36" | 1077 | Židovská obec v Praze |
| Zlonice | 793337 | Zlonice | 4182 | V | 50°16'46,82" | 14°05'51,10" | 1075 | Obec Zlonice |
| Zlonice | 793337 | Zlonice | 6027 | V | 50°16'48,14" | 14°05'38,36" | 288/3 | Obec Zlonice |
| Zlosyň | 793353 | Zlosyň | 5453 | V | 50°15'49,19" | 14°22'34,74" | 227/2 | |
| Změchy u Kralup nad Vltavou | 792799 | Kralupy nad Vltavou | 5004 | V | 50°13'47,30" | 14°16'09,65" | 548 | Římskokatolická farnost Kralupy nad Vltavou |
| Znojmo - Hradiště | 793426 | Znojmo | 1375 | V | 48°51'40,36" | 16°01'48,60" | 795 | Město Znojmo |
| Znojmo - město | 793418 | Znojmo | 9551 | V | 48°50'42,64" | 16°03'53,29" | 5722 | Město Znojmo |
| Znojmo - město | 793418 | Znojmo | 28091 | V | 48°51'23,57" | 16°04'00,55" | 1176 | Město Znojmo |
| Znojmo - město | 793418 | Znojmo | 5137 | NV | 48°52'26,95" | 16°02'35,36" | 4464, 4464 | Federace židovských obcí v České republice |
| Zpupná Lhota | 652971 | Chotěbuz | 1170 | V | 49°45'59,99" | 18°36'14,52" | 186/1 | Slezská církev evangelická a farní sbor Český Těšín |
| Zpupná Lhota | 652971 | Chotěbuz | 1467 | V | 49°45'58,38" | 18°36'12,31" | 361/1 | Římskokatolická farnost Český Těšín |
| Zpupná Lhota | 652971 | Zpupná Lhota | 1642 | V | 49°46'00,17" | 18°36'14,24" | 186/1, 186/2 | Evangelický sbor a.v. Českobratrské církve evangelické |
| Zpupná Lhota | 652971 | Zpupná Lhota | 1509 | V | 49°45'58,62" | 18°36'12,68" | 361/1, 361/2 | Římskokatolická farnost Český Těšín |
| Zruč nad Sázavou | 793655 | Zruč nad Sázavou | 3578 | V | 49°44'42,95" | 15°06'18,39" | 262/1, 262/2 | Římskokatolická farnost Zruč nad Sázavou |
| Zruč nad Sázavou | 793655 | Zruč nad Sázavou | | V | 49°45'10,78" | 15°05'44,16" | | |

| | | | | | | | | |
|--------------------------|--------|-------------------|-------|----|--------------|--------------|------------------|---|
| Zubrnice | 739728 | Zubrnice | 628 | V | 50°38'52,19" | 14°13'26,95" | 235 | Římskokatolická farnost Zubrnice |
| Zubří | 793787 | Zubří | 8480 | V | 49°28'05,78" | 18°05'42,37" | 294 | Město Zubří |
| Zvánovice | 793795 | Zvánovice | 1623 | V | 49°55'42,21" | 14°46'09,58" | 308/3 | Obec Zvánovice |
| Zvěstov | 793876 | Zvěstov | 4816 | V | 49°37'34,41" | 14°47'14,11" | 401/1 | Česká republika – Úřad pro zastupování státu ve věcech majetkových |
| Zvěstovice | 793892 | Zvěstovice | 1323 | V | 49°50'47,19" | 15°30'31,51" | 624 | Farní sbor Českobratrské církve evangelické ve Vilémově u Golčova Jeníkova |
| Zvíkov nad Bystřicí | 793957 | Boharyně | 1403 | V | 50°12'36,16" | 15°36'17,83" | 164/21 | |
| Zvíkovec | 793973 | Zvíkovec | 1907 | V | 49°57'05,48" | 13°41'33,82" | 658 | Římskokatolická farnost Zbiroh |
| Zvole | 794091 | Zvole | 5696 | V | 49°50'13,11" | 16°54'49,50" | 252 | Římskokatolická farnost Zvole u Zábřehu |
| Zvole nad Pernštejnem | 794082 | Zvole | 1075 | V | 49°29'38,42" | 16°10'39,32" | 92 | Římskokatolická farnost Zvole nad Pernštejnem |
| Zvole nad Pernštejnem | 794082 | Zvole | 4060 | V | 49°29'21,77" | 16°10'41,38" | 366/8, 234/10 | Obec Zvole |
| Zvole u Prahy | 794058 | Zvole | 2919 | V | 49°55'46,17" | 14°25'26,99" | 287/2 | Obec Zvole |
| Zvoleněves | 794104 | Zvoleněves | 6668 | V | 50°13'41,92" | 14°11'06,85" | 13 | Římskokatolická farnost Zvoleněves |
| Zvonková | 643734 | Horní Planá | 1079 | V | 48°43'24,48" | 13°58'59,26" | 351/2 | Římskokatolická farnost Zvonková |
| Žabčice | 794121 | Žabčice | 1126 | V | 49°00'35,93" | 16°35'56,61" | 755 | Obec Žabčice |
| Žabčice | 794121 | Žabčice | 21482 | V | 49°00'33,66" | 16°35'03,27" | 1343/1 | Obec Žabčice |
| Žabonosy | 721395 | Žabonosy | 819 | V | 50°02'08,30" | 15°01'31,72" | 59, 60 | Obec Žabonosy |
| Žacléř | 794244 | Žacléř | 6151 | V | 50°39'05,36" | 15°54'36,75" | 1009/2 | Římskokatolická farnost Žacléř |
| Žacléř | 794244 | Žacléř | 7572 | V | 50°39'13,08" | 15°55'01,56" | 834 | Město Žacléř |
| Žalkovice | 794350 | Žalkovice | 2181 | V | 49°22'27,36" | 17°26'18,71" | 50 | Obec Žalkovice |
| Žalov | 742511 | Roztoky | 3502 | V | 50°10'11,22" | 14°22'26,53" | 2649 | Město Roztoky |
| Žamberk | 794368 | Žamberk | 1174 | V | 50°04'33,50" | 16°28'26,86" | 5023 | David Anthony Parish |
| Žamberk | 794368 | Žamberk | 2170 | NV | 50°05'12,03" | 16°27'34,58" | 915 | Židovská obec v Praze |
| Žamberk | 794368 | Žamberk | 21727 | V | 50°05'29,90" | 16°27'04,19" | 2480, 2481 | Obec Žamberk |
| Žandov u České Lípy | 794481 | Žandov | 3771 | V | 50°42'55,63" | 14°23'49,42" | 11 | Město Žandov |
| Žarošice | 794627 | Žarošice | 5631 | V | 49°02'29,45" | 16°57'52,47" | 2075/3 | Obec Žarošice |
| Žárová | 794643 | Velké Losiny | 1393 | V | 50°03'14,69" | 17°00'53,97" | 50, 51, 52 | Obec Velké Losiny |
| Žatčany | 794724 | Žatčany | 285 | V | 49°05'11,00" | 16°43'33,70" | 264 | Farní sbor Českobratrské církve evangelické v Brně |
| Žatec | 794732 | Žatec | 65111 | V | 50°19'22,31" | 13°33'22,45" | 4497/2, 4495 | Město Žatec |
| Ždánice | 794961 | Ždánice | 3196 | V | 49°04'08,14" | 17°01'44,07" | 13 | Římskokatolická farnost Ždánice |
| Ždánice | 794961 | Ždánice | 13365 | V | 49°04'11,47" | 17°01'46,12" | 1923 | Město Ždánice |
| Ždánice u Kouřimi | 794953 | Ždánice | 975 | V | 49°58'16,94" | 14°56'54,85" | 893 | Římskokatolická farnost Kostelec nad Černými Lesy |
| Žďár | 710458 | Levínská Olešnice | 1280 | V | 50°32'04,81" | 15°31'04,78" | 82/5 | Obec Levínská Olešnice |
| Žďár u Blovic | 795569 | Ždírec | 1476 | V | 49°33'21,11" | 13°34'53,16" | st. 1 | Římskokatolická farnost Blovice |
| Žďár u Mnichova Hradiště | 795046 | Žďár | 1797 | V | 50°33'08,14" | 15°03'29,99" | 816/107 | Obec Žďár |
| Žďár u Mnichova Hradiště | 795046 | Žďár | 2103 | V | 50°32'49,53" | 15°05'12,44" | 217/9 | Obec Žďár |
| Žďár u Rakovníka | 795089 | Drahouš | 857 | V | 50°03'11,91" | 13°27'41,58" | 466/3 | Obec Žďár |
| Žďárky | 795526 | Žďárky | 2765 | V | 50°28'14,85" | 16°13'22,95" | 320/1 | Obec Žďárky |
| Žďárná | 795534 | Žďárná | 5179 | V | 49°28'02,04" | 16°45'44,49" | 176, 175/19 | Obec Žďárná |
| | | | | | | | 175/4 | Církev římskokatolická farní kostel svatého Bartoloměje |
| Ždírec na Moravě | 795607 | Ždírec | 3161 | V | 49°27'26,03" | 15°40'49,70" | 1045/2 | Obec Ždírec |
| Ždírec v Podbezdězí | 795593 | Ždírec | 1025 | V | 50°30'33,34" | 14°37'15,74" | 1196 | Římskokatolická farnost Bořejov |
| Ždírec v Podbezdězí | 795593 | Ždírec | 1101 | V | 50°30'32,88" | 14°37'08,15" | 1287 | Římskokatolická farnost Bořejov |
| Žebětín | 795674 | Brno | 11483 | V | 49°12'14,06" | 16°29'12,28" | 2938, 2941, 2942 | Statutární Město Brno |
| | | | | | | | 2939 | Římskokatolická farnost u kostela sv. Bartoloměje |
| Žebnice | 795682 | Plasy | 1343 | V | 49°57'21,90" | 13°23'30,14" | 1 | Římskokatolická farnost Plasy |

| Katastrální území (KÚ) | Kód KÚ | Oblast | Výměra celkem | V/NV | Severní | Východní | Parcelní číslo | Vlastnické právo k pozemku |
|--------------------------|--------|--------------------|---------------|------|--------------|--------------|-----------------------|---|
| Žebrák | 795712 | Žebrák | 6143 | V | 49°52'39,05" | 13°53'31,67" | 102 104/4 316/1 | Římskokatolická farnost Žebrák Město Žebrák |
| Žehuň | 795739 | Žehuň | 1664 | V | 50°08'08,93" | 15°17'28,76" | 68 | Římskokatolická farnost Žehuň |
| Žehuň | 795739 | Žehuň | 2979 | V | 50°07'53,47" | 15°17'37,63" | 112/2 | Obec Žehuň |
| Žehušice | 795798 | Žehušice | 1489 | V | 49°58'07,54" | 15°24'25,56" | 164 | Římskokatolická farnost Chotusice |
| Žehušice | 795798 | Žehušice | 2284 | V | 49°58'03,87" | 15°24'20,80" | 154 | Římskokatolická farnost Chotusice |
| Želeč na Hané | 795844 | Želeč | 3263 | V | 49°20'44,67" | 17°06'21,50" | 1196/1 1196/2 | Římskokatolická farnost Želeč u Prostějova Obec Želeč |
| Želeč u Žatce | 795836 | Měcholupy | 1712 | V | 50°14'29,59" | 13°33'25,39" | 74, 75/3 | Obec Měcholupy |
| Želechovice nad Dřevnicí | 795909 | Zlín | 10426 | V | 49°12'57,06" | 17°44'51,31" | 4/4 6 | Římskokatolická farnost Želechovice nad Dřevnicí Obec Zlín |
| Želechovice nad Dřevnicí | 795909 | Zlín | 118 | V | 49°12'51,99" | 17°44'53,87" | 9/1 | Obec Zlín |
| Želechovice u Uničova | 795852 | Želechovice | 1013 | V | 49°45'04,00" | 17°08'48,75" | 338/2 | Obec Želechovice |
| Želenice | 795917 | Želenice | 848 | V | 50°12'37,00" | 14°09'51,25" | 55 | Římskokatolická farnost Pchery |
| Želenice u Mostu | 795933 | Želenice | 1473 | V | 50°31'45,40" | 13°43'33,86" | 55/1 | Obec Želenice |
| Želešice | 795968 | Želešice | 2516 | V | 49°07'06,19" | 16°34'37,67" | 3 | Římskokatolická farnost Želešice |
| Želetava | 796000 | Želetava | 2397 | V | 49°08'26,05" | 15°40'28,63" | 184 | Obec Želetava |
| Želetice u Kyjova | 796018 | Želetice | 3285 | V | 49°00'40,55" | 17°00'28,46" | 138 | Obec Želetice |
| Železná | 796042 | Železná | 2064 | V | 50°00'34,31" | 14°05'05,79" | 536 | Římskokatolická farnost Beroun |
| Železná Ruda | 796069 | Železná Ruda | 8885 | V | 49°08'00,29" | 13°13'57,68" | 17/4 | Město Železná Ruda |
| Železnice | 796123 | Železnice | 2356 | V | 50°28'18,39" | 15°22'51,20" | 86 | Obec Železnice |
| Železnice | 796123 | Železnice | 8001 | V | 50°28'21,09" | 15°22'36,41" | 895/7 | Obec Železnice |
| Železný Brod | 796221 | Železný Brod | 8957 | V | 50°38'40,27" | 15°15'33,47" | 1240 | Římskokatolická farnost děkanství Železný Brod |
| Želiv | 796271 | Želiv | 3934 | V | 49°31'45,84" | 15°13'00,67" | 244 | Římskokatolická farnost Želiv |
| Želkovice u Loun | 796361 | Želkovice | 1036 | V | 50°27'47,36" | 13°52'26,96" | 14 | Římskokatolická farnost v Libčevsi |
| Želnavá | 796395 | Želnavá | 3086 | V | 48°48'47,67" | 13°57'50,03" | 12 | Římskokatolická farnost Želnavá |
| Ženkla | 796409 | Ženkla | 3172 | V | 49°33'47,96" | 18°06'19,16" | 138 | |
| Žeranovice | 796417 | Žeranovice | 2477 | V | 49°17'23,76" | 17°36'24,97" | 123 | Obec Horní Lapač, Obec Žeranovice, Česká republika |
| Žeravice u Kyjova | 796425 | Žeravice | 2770 | V | 49°00'56,28" | 17°14'31,71" | 735 | Římskokatolická farnost Žeravice |
| Žeraviny | 796450 | Žeraviny | 1603 | V | 48°54'33,05" | 17°23'54,37" | 97/1 | Obec Žeraviny |
| Žerčice | 796468 | Žerčice | 2553 | V | 50°22'05,69" | 15°02'01,90" | 825/3 | Obec Žerčice |
| Žeretice | 796506 | Žeretice | 2001 | V | 50°21'04,12" | 15°24'46,23" | 173/2 | Obec Žeretice |
| Žernov u České Skalice | 796590 | Žernov | 4130 | V | 50°25'58,52" | 16°03'35,26" | 312/3 | Obec Žernov |
| Žerotice | 796603 | Žerotice | 5112 | V | 48°55'38,29" | 16°10'29,32" | 378/3 | Obec Žerotice |
| Žerotín | 796620 | Žerotín | 2995 | V | 49°43'42,44" | 17°11'17,45" | 575 | Obec Žerotín |
| Žertůvka | 702820 | Nelepeč - Žertůvka | 253 | NV | 49°20'00,67" | 16°23'29,94" | 185 | Kongregace Milosrdných sester III. Řádu sv. Františka pod ochranou Svaté Rodiny v Brně |
| Žešov | 796671 | Prostějov | 1028 | V | 49°26'32,77" | 17°06'49,22" | 259 | Římskokatolická farnost Žešov |
| Žibřidice | 796697 | Křižany | 2916 | V | 50°44'45,10" | 14°51'13,31" | 1073/2 | Obec Křižany |
| Židenice | 611115 | Brno | 32874 | V | 49°11'30,69" | 16°38'38,00" | 406/1 | |
| Židenice | 611115 | Brno | 67973 | V | 49°12'17,45" | 16°38'50,84" | 7479/1 | Statutární Město Brno |
| Židlochovice | 796701 | Židlochovice | 1198 | V | 49°01'46,76" | 16°37'33,30" | 313 | Město Židlochovice |
| Žihle | 796891 | Žihle | 4545 | V | 50°02'37,75" | 13°22'05,27" | 1132 | Obec Žihle |
| Žihobce | 796905 | Žihobce | 1457 | V | 49°12'46,36" | 13°37'59,08" | 811 | Obec Žihobce |

| | | | | | | | | |
|--------------------------|--------|--------------------------|--------|----|--------------|--------------|---|---|
| Žichlice u Hromnic | 648345 | Hromnice | 999 | V | 49°50'36,09" | 13°27'53,53" | 1865/2 | Obec Hromnice |
| Žichlínek | 796913 | Žichlínek | 1043 | V | 49°52'54,15" | 16°38'14,28" | 289 | Obec Žichlínek |
| Žilina | 796948 | Žilina | 3019 | V | 50°05'41,63" | 14°00'28,96" | 413/14 | Česká republika |
| | | | | | | | 413/3 | Obec Žilina |
| Žilina u Nového Jičína | 707511 | Nový Jičín | 3714 | V | 49°35'10,65" | 18°01'36,58" | 1472 | Město Nový Jičín |
| Žim | 796999 | Žim | 1548 | V | 50°35'06,45" | 13°58'17,37" | 1074 | Obec Žim |
| Žimutice | 797073 | Žimutice | 2003 | V | 49°12'31,18" | 14°30'26,55" | 2261/9 | Obec Žimutice |
| Žířany | 751533 | Soběhrdy | 2399 | V | 49°49'30,96" | 14°43'02,35" | 2056 | Obec Soběhrdy |
| Žinkovy | 797111 | Žinkovy | 4705 | V | 49°29'14,43" | 13°29'30,74" | 560 | Obec Žinkovy |
| Žireč Ves | 634131 | Dvůr Králové nad Labem | 3934 | V | 50°24'16,71" | 15°51'02,81" | 266 | Město Dvůr Králové nad Labem |
| | | | | | | | 266 | Město Dvůr Králové nad Labem |
| Žirovnice | 797154 | Žirovnice | 6021 | V | 49°14'50,89" | 15°10'22,69" | 2565/1 | Římskokatolická farnost Žirovnice |
| Žišov | 777226 | Vavřinec | 622 | V | 49°54'13,51" | 15°03'52,93" | 66 | Římskokatolická farnost Uhlířské Janovice |
| Žitenice | 797197 | Žitenice | 6333 | V | 50°33'01,26" | 14°09'52,13" | 277/2, 227/3 | Obec Žitenice |
| Žitěnin | 659665 | Jičíněves | 2098 | V | 50°21'29,25" | 15°19'59,01" | 140/2 | Obec Jičíněves |
| Žitovlice | 797286 | Žitovlice | 1390 | V | 50°17'27,95" | 15°08'24,44" | 739/2 | Římskokatolická farnost Žitovlice |
| Živanice | 797332 | Živanice | 1766 | V | 50°03'39,38" | 15°39'00,58" | 53 | Římskokatolická farnost Lázně Bohdaneč |
| Životice u Nového Jičína | 797375 | Životice u Nového Jičína | 951 | V | 49°33'09,72" | 18°03'12,38" | 219 | Obec Životice u Nového Jičína |
| Žizníkov | 797391 | Česká Lípa | 1285 | V | 50°40'24,57" | 14°35'17,30" | 817/5 | Město Česká Lípa |
| Žiželeves | 797421 | Hořiněves | 1202 | V | 50°19'55,30" | 15°45'22,09" | 17 | Římskokatolická farnost Hořiněves |
| Žiželice nad Cidlinou | 797481 | Žiželice | 5435 | V | 50°07'40,77" | 15°23'33,68" | 1085/4 | Obec Žiželice |
| Žiželice u Žatce | 797502 | Žiželice | 783 | V | 50°21'59,31" | 13°32'38,15" | 117/2 | Obec Žiželice |
| Žižkov | 727415 | Praha | 17999 | V | 50°04'50,80" | 14°27'03,70" | 1361/1 | RADIOKOMUNIKACE a.s. |
| | | | | | | | 1361/3 | Š T U K O , družstvo umělecké výroby pro obnovu památek |
| Žižkov | 727415 | Praha | 7219 | NV | 50°04'53,88" | 14°27'02,34" | 1361/2 | Židovská obec v Praze |
| Žižkov | 727415 | Praha | 342568 | V | 50°04'51,47" | 14°27'57,58" | 4300/1, 4303, 4305, 4306, 4309, 4310/1, 4315/1, 4317 | Hlavní město Praha |
| Žižkov | 727415 | Praha | 78306 | V | 50°04'52,48" | 14°28'33,92" | 4274, 4275, 4276/1 | Hlavní město Praha |
| Žižkov | 727415 | Praha | 101930 | NV | 50°04'45,92" | 14°28'28,41" | 4284, 4286, 4287, 4288 | Židovská obec v Praze |
| Žižkovo Pole | 797596 | Žižkovo Pole | 974 | V | 49°36'38,23" | 15°44'03,27" | 33 | Obec Žižkovo Pole |
| Žlebské Chvalovice | 797618 | Žlebské Chvalovice | 1384 | V | 49°53'29,81" | 15°33'44,90" | 263/26 | Obec Žlebské Chvalovice |
| Žleby | 797651 | Žleby | 1374 | V | 49°53'43,14" | 15°27'28,09" | 879 | Římskokatolická farnost Žleby |
| Žleby | 797651 | Žleby | 3807 | V | 49°53'31,40" | 15°29'03,38" | 111 | Římskokatolická farnost Žleby |
| Žlunice | 797707 | Žlunice | 2522 | V | 50°18'03,49" | 15°22'47,67" | 29/1 | Římskokatolická farnost Žlunice |
| | | | | | | | 29/2 | Obec Žlunice |
| Žlutava | 797723 | Žlutava | 2755 | V | 49°12'19,02" | 17°29'21,42" | 754/5 | Obec Žlutava |
| Žlutice | 797766 | Žlutice | 1151 | V | 50°05'46,49" | 13°08'44,49" | 3494 | Římskokatolická farnost Žlutice |
| Žulová | 797804 | Žulová | 1575 | V | 50°18'35,78" | 17°06'02,32" | 501/1 | Římskokatolická farnost Žulová |
| Žumberk | 797839 | Žumberk | 5286 | V | 49°52'32,35" | 15°51'22,75" | 105 | Římskokatolická farnost Žumberk |
| Žumberk u Nových Hradů | 794554 | Žabovřesky | 2544 | V | 48°47'54,49" | 14°40'59,40" | 830/2 | Obec Žár |

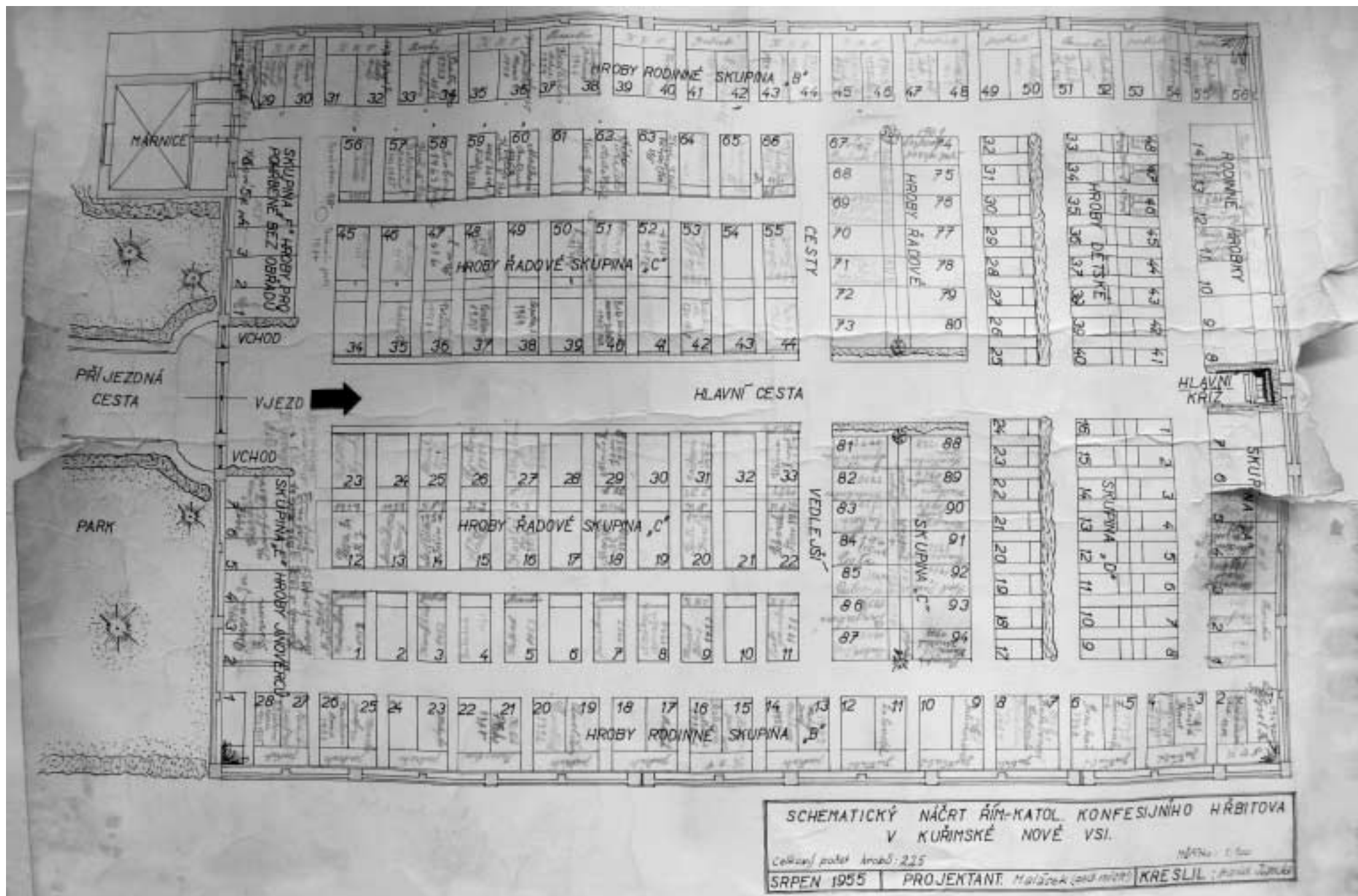

Schématický náčrt římskokatolického konfesijního hřbitova v Kuřimské Nové Vsi z roku 1955. Archiv obecního úřadu Kuřimská Nová Ves. Foto T. Kotrlý.

Abertamy: Abertamy
Adamov: Adamov
Albrechtice: Albrechtice u Českého Těšína, Albrechtice u Lanškrouna
Albrechtice nad Orlicí: Albrechtice nad Orlicí
Albrechtice nad Vltavou: Albrechtice nad Vltavou, Chřestovice
Albrechtice v Jizerských horách: Albrechtice v Jizerských horách
Albrechtičky: Albrechtičky
Andělská Hora: Andělská Hora
Anenská Studánka: Anenská Studánka
Archlebov: Archlebov
Arnoltice: Arnoltice
Aš: Aš, Dolní Paseky, Doubrava u Aše, Kopaniny, Mokřiny, Verněřov u Aše
Babice: Babice u Lesonic, Babice u Uherského Hradiště, Velké Babice
Babice nad Svitavou: Babice nad Svitavou
Babice u Rosic: Babice u Rosic
Bačetín: Bačetín
Bakov nad Jizerou: Bakov nad Jizerou
Balkova Lhota: Balkova Lhota
Banín: Banín
Bánov: Bánov
Bartošovice: Bartošovice
Bartošovice v Orlických horách: Bartošovice v Orlických horách, Neratov v Orlických horách
Bařice - Velké Těšany: Bařice, Velké Těšany
Baška: Baška, Hodoňovice, Kunčičky u Bašky
Batelov: Batelov
Batňovice: Batňovice
Bavorov: Bavorov, Čichtice
Bavory: Bavory
Bečov: Bečov u Mostu
Bečov nad Teplou: Bečov nad Teplou
Bečváry: Bečváry
Bedihošť: Bedihošť
Bedřichov: Bedřichov, Bedřichov u Jablonce nad Nisou
Běhařov: Běhařov
Běhařovice: Běhařovice
Běchary: Běchary
Bechlín: Bechlín
Bechyně: Bechyně
Bělá: Bělá u Staré Paky, Bělá ve Slezsku
Bělá nad Radbuzou: Bělá nad Radbuzou, Pleš, Újezd sv. Kříže
Bělá nad Svitavou: Bělá nad Svitavou
Bělá pod Bezdězem: Bělá pod Bezdězem, Bezdědice
Bělá pod Pradědem: Domašov u Jeseníka
Bělčice: Bělčice, Újezdec u Bělčic

Běleč: Běleč, Běleč u Mladé Vožice
Běleč nad Orlicí: Běleč nad Orlicí
Bělotín: Bělotín
Benátky nad Jizerou: Nové Benátky, Staré Benátky
Benecko: Horní Štěpanice
Benešov: Benešov u Boskovic, Benešov u Prahy
Benešov nad Černou: Benešov nad Černou, Hartunkov, Klení, Kuří
Benešov nad Ploučnicí: Benešov nad Ploučnicí
Benešov u Semil: Benešov u Semil
Benetice: Benetice
Beňov: Beňov
Bernartice: Bernartice, Bernartice u Dolních Kralovic, Bernartice u Javorníka, Bernartice u Milevska
Bernartice nad Odrou: Bernartice nad Odrou
Beroun: Beroun, Jarov u Berouna
Běrunice: Běrunice, Vlkov nad Lesy
Beřovice: Beřovice
Besednice: Besednice
Běstovice: Běstovice
Běstvína: Běstvína
Běšiny: Běšiny
Bezdědovice: Bezdědovice
Bezděkov: Bezděkov, Bezděkov u Klatov
Bezděkov nad Metují: Bezděkov nad Metují
Bezdružice: Bezdružice
Bezkov: Bezkov
Bezno: Bezno
Bezvěrov: Dolní Jamné, Krašov
Bílá: Bílá, Bílá u Českého Dubu, Hradčany u Českého Dubu
Bílá Lhota: Bílá Lhota, Červená Lhota u Řimic
Bílá Třemešná: Bílá Třemešná, Nové Lesy
Bílá Voda: Bílá Voda u Javorníka
Bílčice: Bílčice
Bílenec: Bílenec, Škrle
Bílíchov: Bílichov
Bílina: Bílina, Teplice
Bílov: Bílov, Bítov u Bílovce
Bílovec: Bílovec - město, Bravinné, Stará Ves u Bílovce, Výškovice u Slatiny
Bílovice: Bílovice u Uherského Hradiště
Bílovice nad Svitavou: Bílovice nad Svitavou
Bílsko: Bílsko u Vodňan
Bílý Kostel nad Nisou: Bílý Kostel nad Nisou, Panenská Hůrka
Bílý Potok: Bílý Potok pod Smrkem
Bílý Újezd: Bílý Újezd u Dobrušky
Biskupice: Biskupice na Hané, Biskupice u Jevíčka

Biskupice - Pulkov: Biskupice u Hrotovic
Bítovany: Bítovany
Bitozeves: Bitozeves, Tatinná
Blansko: Blansko, Klepačov, Lažánky u Blanska
Blatná: Blatná
Blatnice: Blatnice u Nýřan
Blatnice pod Svatým Antonínkem: Blatnice pod Svatým Antonínkem
Blatnička: Blatnička
Blatno: Blatno u Podbořan, Malměřice
Blazice: Blazice
Blažejov: Blažejov
Blažim: Blažim
Blažkov: Blažkov
Blažovice: Blažovice
Blevice: Blevice
Blížejov: Blížejov, Lštění nad Zubřinou
Blíževdly: Blíževdly
Blížkovice: Městys Blížkovice
Blovce: Blovice
Blšany: Blšany, Liběšovice, Malá Černoc, Siřem, Soběchleby u Podbořan
Blučina: Blučina
Bludov: Bludov
Bobrová: Dolní Bobrová, Horní Bobrová
Bobrůvka: Bobrůvka
Boháňka: Obec Boháňka
Boharyně: Boharyně, Zvíkov nad Bystřicí
Bohatice: Bohatice u Zákup
Bohdalice - Pavlovice: Bohdalice
Bohdalov: Bohdalov
Bohdalovice: Slavkov u Českého Krumlova
Bohdaneč: Bohdaneč u Zbraslavic
Bohdíkov: Dolní Bohdíkov, Komňátka, Raškov Ves
Bohumilice: Bohumilice v Čechách
Bohumín: Nový Bohumín, Skřečoň, Starý Bohumín, Vrbice nad Odrou, Záblatí u Bohumína
Bohuňov: Bohuňov nad Křetínkou
Bohuňovice: Bohuňovice, Bohuňovice u Litomyšle
Bohuslavice: Bohuslavice nad Metují, Bohuslavice u Hlučína, Bohuslavice u Konice
Bohušov: Bohušov
Bohušovice nad Ohří: Bohušovice nad Ohří
Bohutice: Bohutice
Bohutín: Bohutín
Bohy: Bohy
Bochoř: Bochoř

Bochov: Bochov, Kozlov
Bojanov: Bojanov
Bojiště: Bojiště
Bojkovice: Bojkovice
Bolatice: Bolatice
Boleboř: Boleboř
Boleradice: Boleradice
Bor: Bor u Tachova, Damnov, Holostřevy, Skviřín
Bordovice: Bordovice
Borek: Borek
Borkovany: Borkovany
Borohrádek: Borohrádek, Šachov u Borohrádku
Borotice: Borotice, Čelina
Borotín: Borotín u Boskovic, Borotín u Tábora, Pikov
Borová: Borová, Borová u Poličky
Borová Lada: Knížecí Pláně
Borovany: Radostice u Trocnova
Borovnice: Borovnice, Borovnice u Jimramova, Borovnice u Staré Paky
Borovnička: Borovnička
Boršice: Boršice u Buchlovic
Boršice u Blatnice: Boršice u Blatnice
Boršov nad Vltavou: Boršov nad Vltavou
Bory: Horní Bory+Dolní Bory
Bořetice: Velké Pavlovice
Bořislav: Bořislav
Bořítov: Bořítov
Boskovice: Boskovice
Bošilec: Bošilec
Bošovice: Bošovice
Bousov: Bousov
Bouzov: Bouzov
Bozkov: Bozkov
Božanov: Božanov
Božejov: Božejov
Boží Dar: Boží Dar
Božice: České Křídlovce
Božičany: Božičany
Brada - Rybníček: Brada
Bradlecká Lhota: Bradlecká Lhota
Braňany: Braňany
Brandov: Brandov
Brandýs nad Labem: Brandýs nad Labem
Brandýs nad Labem - Stará Boleslav: Stará Boleslav
Brandýs nad Orlicí: Brandýs nad Orlicí
Brandýsek: Brandýsek
Branišovice: Branišovice
Brankovice: Brankovice

Branky: Branky
Branná: Branná u Šumperka
Branov: Branov
Brantice: Brantice, Radim u Brantice
Branžež: Branžež
Bratčice: Bratčice, Bratčice u Potěh
Bratronice: Bratronice u Kladna, Dolní Bezděkov u Kladna
Bratrušov: Bratrušov
Bratřejov: Bratřejov u Vizovic
Bratřikovice: Bratřikovice
Bravantice: Bravantice
Brlloh: Brloh pod Kletí
Brňany: Brňany
Brničko: Strupšín
Brniště: Brniště, Velký Grunov
Brno: Jehnice, Komín, Královo Pole, Líšeň, Obřany, Řečkovice, Slatina, Soběšice, Štýřice, Tuřany, Žebětín, Židenice
Brod nad Dyjí: Brod nad Dyjí
Brod nad Tichou: Brod nad Tichou
Brodek u Konice: Brodek u Konice
Brodek u Prostějova: Brodek u Prostějova
Brodek u Přerova: Brodek u Přerova
Broumov: Broumov, Broumov u Zadního Chodova
Broumy: Broumy
Brozany nad Ohří: Brozany nad Ohří
Brtnice: Brtnice, Panská Lhota, Příseka, Střížov
Brumov - Bylnice: Brumov
Brumovice: Brumovice, Brumovice u Opavy, Skrochovice
Bruntál: Bruntál - město, Karlovec
Brušperk: Brušperk
Bruzovice: Bruzovice
Brzice: Brzice, Proruby
Břasy: Stupno
Břeclav: Břeclav, Charvátská Nová Ves, Ladná, Poštorná
Břest: Břest
Březí: Březí u Mikulova, Březí u Osové Bitýšky, Březí u Říčán
Březina: Březina u Jičína
Březiny: Březiny u Poličky
Březnice: Březnice, Březnice u Zlína
Březník: Březník
Březno: Březno u Chomutova, Březno u Mladé Boleslavi
Březolupy: Březolupy
Březová: Březová u Vítkova
Březová nad Svitavou: Březová nad Svitavou
Březovice: Březovice pod Bezdězem
Březůvky: Březůvky
Břežany: Břežany u Znojma

Břidličná: Albrechtice u Rýmařova, Břidličná
Bříství: Bříství
Bříšťany: Bříšťany
Břvany: Břvany
Bublava: Bublava
Bučina: Bučina
Bučovice: Bučovice
Budeč: Budeč
Budětice: Budětice
Budiměřice: Budiměřice
Budislav: Budislav, Budislav u Litomyšle
Budišov: Budišov
Budišov nad Budišovkou: Budišov nad Budišovkou, Guntramovice, Podlesí nad Odrou, Staré Oldřůvky
Budišovice: Budišovice
Budkov: Budkov
Budyně nad Ohří: Budyně nad Ohří, Kostelec nad Ohří, Nižebohy, Vrbka u Roudníčku
Buchlovice: Buchlovice
Bukov: Bukov na Moravě
Buková: Buková u Merklína
Bukovany: Bukovany u Kyjova, Bukovany u Sokolova
Bukovec: Bukovec u Horšovského Týna, Bukovec u Jablunkova
Bukovinka: Bukovinka
Bukovka: Bukovka
Bukovník: Bukovník
Bukovno: Lány
Bulhary: Bulhary
Bulovka: Arnoltice u Bulovky, Bulovka, Dolní Oldřiš
Buřenice: Buřenice
Bušín: Bušín
Buštěhrad: Buštěhrad
Býchory: Býchory
Býkov - Láryšov: Býkov
Bynovec: Bynovec
Bystrá nad Jizerou: Bystrá nad Jizerou
Bystré: Bystré u Poličky
Bystročice: Bystročice
Bystřany: Bystřany
Bystřec: Bystřec
Bystřice: Božkovice, Bystřice, Bystřice nad Olší, Bystřice u Benešova, Ouběnice u Votic
Bystřice nad Pernštejnem: Bystřice nad Perštejnem, Vítochov
Bystřice pod Hostýnem: Bílavsko, Bystřice pod Hostýnem
Bystřice pod Lopeníkem: Bystřice pod Lopeníkem
Byšice: Byšice
Býškovice: Býškovice

Býšť: Býšť
Bzenec: Bzenec
Bžany: Bžany
Cerekvice nad Bystřicí: Cerekvice nad Bystřicí
Cerekvice nad Loučnou: Cerekvice nad Loučnou
Cerhenice: Cerhenice
Cerhovice: Cerhovice
Cetechovice: Cetechovice
Cetkovice: Cetkovice
Cetoraz: Cetoraz
Církvice: Církvice u Kutné Hory, Jakub
Citice: Citice
Cítoliby: Cítoliby
Citonice: Citonice
Cítov: Cítov
Cítov: Cítov
Cizkrajov: Cizkrajov, Dolní Bolíkov
Cotkytle: Cotkytle, Mezilesí u Lanškrouna
Ctiboř: Ctiboř, Ctiboř u Tachova
Cvikov: Cvikov, Drnovec, Lindava, Svitava, Trávník u Cvikova
Cvrčovice: Cvrčovice u Pohořelic
Čachotín: Čachotín
Čachovice: Struhy
Čakov: Čakov u Českých Budějovic
Čaková: Čaková
Čáslav: Čáslav
Čáslavice: Čáslavice
Částkov: Částkov
Častohostice: Častohostice
Častolovice: Častolovice
Častrov: Častrov
Čavisov: Čavisov
Čebín: Čebín
Čečelice: Čečelice
Čehovice: Čehovice
Čechtice: Čechtice, Jeníkov u Vlašimi, Nakvasovice
Čechy pod Kosářem: Čechy pod Kosářem
Čejč: Čejč
Čejjetice: Čejjetice, Mladějovice
Čejkovice: Čejkovice, Čejkovice u Znojma
Čeladná: Čeladná
Čelákovice: Čelákovice
Čelčice: Čelčice
Čenkovice: Čenkovice
Čeperka: Čeperka

Čeradice: Čeradice u Žatce
Čerčany: Čerčany
Čermná: Čermná v Krkonoších
Čermná nad Orlicí: Malá Čermná nad Orlicí
Čermná ve Slezsku: Čermná ve Slezsku
Černá Hora: Černá Hora
Černá Voda: Černá Voda
Černčice: Černčice u Loun
Černé Voděrady: Černé Voděrady
Černěves: Černěves
Černíkov: Slavíkovice
Černíkovice: Černíkovice
Černíky: Černíky
Černilov: Černilov
Černín: Černín
Černolice: Černolice
Černošice: Černošice
Černošín: Černošín
Černotín: Černotín
Černouček: Černouček
Černousy: Ves
Černovice: Černovice u Chomutova, Černovice u Kunštátu, Černovice u Tábora
Černožice: Černožice nad Labem
Černuc: Nabdín
Černvír: Černvír
Černý Důl: Černý Důl, Fořt
Červená Lhota: Červená Lhota
Červená Řečice: Červená Řečice
Červená Třemešná: Červená Třemešná
Červená Voda: Červená Voda, Mlýnický Dvůr, Moravský Karlov, Šanov u Červené Vody
Červené Janovice: Červené Janovice, Vilémovice u Červených Janovic
Červenka: Červenka
Červený Kostelec: Červený Kostelec
Červený Újezd: Červený Újezd u Miličína
Česká Bělá: Česká Bělá
Česká Bříza: Česká Bříza
Česká Čermná: Česká Čermná
Česká Kamenice: Dolní Kamenice, Kerhartice
Česká Kubice: Horní Folmava
Česká Lípa: Častolovice u České Lípy, Česká Lípa, Dobranov, Dolní Libchava, Manušice, Sosnová u České Lípy, Žizníkov
Česká Rybná: Česká Rybná u Žamberka
Česká Skalice: Česká Skalice, Malá Skalice

Česká Třebová: Česká Třebová, Kozlov u České Třebové, Lhota u České Třebové, Parník, Skuhrov u České Třebové, Svinná u České Třebové
Česká Ves: Česká Ves
České Budějovice: České Budějovice 3, České Budějovice 4, České Budějovice 6
České Heřmanice: České Heřmanice
České Lhotice: České Lhotice
České Libchavy: České Libchavy
České Meziříčí: České Meziříčí
České Petrovice: České Petrovice
České Velenice: České Velenice
Český Brod: Český Brod, Štolmíř
Český Dub: Český Dub
Český Krumlov: Český Krumlov
Český Rudolec: Český Rudolec, Markvarec, Matějovec
Český Šternberk: Český Šternberk
Český Těšín: Český Těšín, Dolní Žukov, Horní Žukov, Mistřovice, Mosty u Českého Těšína
Čestice: Čestice, Nahořany u Čkyně
Čestín: Čestín
Čestlice: Čestlice
Češov: Češov
Čičovice: Malé Čičovice
Číhošť: Číhošť
Čichalov: Štoutov
Čilec: Čilec
Čimelice: Čimelice
Číměř: Číměř
Činěves: Činěves
Čistá: Čistá u Litomyšle, Čistá u Mladé Boleslavi, Čistá u Rakovníka
Čistá u Horek: Čistá u Horek
Čížice: Čížice
Čížkov: Čížkov u Blovic
Čížkovice: Čížkovice
Čížová: Nová Ves u Čížové, Topělec
Čkyně: Čkyně
Člunek: Člunek
Čučice: Čučice, Lukovany
Dačice: Bílkov, Dačice, Chlumecko u Dačic, Lipolec
Dalečín: Dalečín, Veselí u Dalečína
Dalešice: Dalešice, Dalešice u Jablonce nad Nisou
Dalovice: Dalovice
Dambořice: Dambořice
Damník: Damník
Daňkovice: Daňkovice

Dašice: Dašice
Davle: Davle
Deblín: Deblín
Děčany: Solany
Děčín: Boletice nad Labem, Březiny u Děčína, Děčín, Dolní Žleb, Lesná u Děčína, Nebočady, Podmokly
Děkov: Děkov
Děpoltovice: Děpoltovice
Desná: Desná I
Dešenice: Dešenice, Oldřichovice u Děpoltic
Dešná: Dešná u Dačic, Rancířov
Deštná: Deštná, Deštná u Jindřichova Hradce
Deštné v Orlických horách: Deštné v Orlických horách, Jedlová v Orlických horách
Deštnice: Deštnice, Sádek u Deštnice
Dětenice: Osenice
Dětmarovice: Dětmarovice
Dětřichov: Dětřichov u Frýdlantu
Dětřichov nad Bystřicí: Dětřichov nad Bystřicí
Dírná: Dírná
Diváky: Diváky
Divišov: Divišov u Benešova, Měchnov, Zdebuzeves
Dlažkovice: Dlažkovice
Dlažov: Miletice u Dlažova
Dlouhá Brtnice: Dlouhá Brtnice
Dlouhá Lhota: Dlouhá Lhota, Dlouhá Lhota u Mladé Boleslavi
Dlouhá Loučka: Dolní Dlouhá Loučka, Křivá
Dlouhá Stráň: Dlouhá Stráň
Dlouhá Třebová: Dlouhá Třebová
Dlouhá Ves: Dlouhá Ves u Sušice
Dlouhé: Dlouhé na Moravě
Dlouhomilov: Benkov, Dlouhomilov
Dlouhoňovice: Dlouhoňovice
Dlouhopolsko: Dlouhopolsko
Dlouhý Most: Dlouhý Most
Dnešice: Dnešice
Dobev: Nepodřice, Stará Dobeč
Dobkovice: Dobkovice
Dobrá Voda u Českých Budějovic: Dobrá Voda u Českých Budějovic
Dobratice: Dobratice
Dobré: Dobré
Dobré Pole: Dobré Pole
Dobročkovice: Dobročkovice
Dobroměřice: Dobroměřice
Dobromilice: Dobromilice
Dobronín: Dobronín

Dobrovice: Bojetice, Dobrovice, Sýčina, Týnec u Dobrovíce, Úherce
Dobrovíz: Dobrovíz
Dobruška: Dobruška, Pulice
Dobřany: Dobřany, Dobřany v Orlických horách
Dobřeň: Jestřebice u Kokořína
Dobřenice: Dobřenice
Dobříč: Čivice, Dobříč
Dobřichov: Dobřichov
Dobříň: Dobříň
Dobřínsko: Dobřínsko
Dobříš: Dobříš
Dobřív: Dobřív
Dobšice: Dobšice u Žehuně
Dohalice: Dohalice
Doksany: Doksany
Doksy: Doksy u Kladna, Doksy u Máchova jezera, Kruh v Podbezdězí
Dolánky nad Ohří: Dolánky nad Ohří
Dolany: Dolany u Jaroměře, Dolany u Klatov, Dolany u Olomouce, Chudenice, Pohořany na Moravě
Dolní Benešov: Dolní Benešov
Dolní Beřkovice: Vliněves
Dolní Bojanovice: Dolní Bojanovice
Dolní Bousov: Dolní Bousov, Vlčí Pole
Dolní Branná: Dolní Branná
Dolní Brusnice: Dolní Brusnice
Dolní Bukovsko: Dolní Bukovsko
Dolní Čerekev: Dolní Čerekev
Dolní Čermná: Dolní Čermná, Jakubovice
Dolní Dobrouč: Dolní Dobrouč, Horní Dobrouč, Lanšperk
Dolní Dubňany: Dolní Dubňany
Dolní Dunajovice: Dolní Dunajovice
Dolní Dvořiště: Cetviny, Dolní Dvořiště, Rychnov nad Malší
Dolní Dvůr: Dolní Dvůr
Dolní Hbity: Dolní Hbity
Dolní Hořice: Hartvikov, Pořín
Dolní Chvatliny: Dolní Chvatliny
Dolní Kalná: Dolní Kalná
Dolní Kounice: Dolní Kounice
Dolní Kralovice: Dolní Kralovice
Dolní Krupá: Dolní Krupá u Havlíčkova Brodu, Dolní Krupá u Mnichova Hradiště
Dolní Lhota: Dolní Lhota u Ostravy
Dolní Loučky: Dolní Loučky
Dolní Lukavice: Dolní Lukavice
Dolní Lutyně: Dolní Lutyně
Dolní Město: Dolní Město, Meziklasí

Dolní Morava: Velká Morava
Dolní Moravice: Dolní Moravice, Nová Ves u Rýmařova
Dolní Němčí: Dolní Němčí, Ostrožská Lhota
Dolní Olešnice: Dolní Olešnice
Dolní Podluží: Dolní Podluží
Dolní Poustevna: Dolní Poustevna, Horní Poustevna, Nová Víska u Dolní Poustevny
Dolní Příim: Probluz
Dolní Radechová: Dolní Radechová
Dolní Roveň: Horní Roveň, Komárov u Holic
Dolní Rychnov: Dolní Rychnov
Dolní Slivno: Dolní Slivno
Dolní Studénky: Dolní Studénky
Dolní Újezd: Dolní Újezd u Lipníka nad Bečvou, Dolní Újezd u Litomyšle
Dolní Věstonice: Dolní Věstonice
Dolní Zálezly: Dolní Zálezly
Dolní Žandov: Dolní Žandov, Úbočí u Dolního Žandova
Dolní Životice: Dolní Životice
Doloplazy: Doloplazy u Olomouce
Domamil: Domamil
Domanín: Domanín, Domanín, Domanín u Třeboně
Dománovice: Dománovice
Domašín: Louchov, Petlery
Domašov: Domašov u Brna
Domašov nad Bystřicí: Domašov nad Bystřicí
Domažlice: Domažlice
Domažlice: Domažlice
Domoušice: Domoušice, Solopysky u Loun
Doubice: Doubice
Doubrava: Doubrava u Orlové
Doubravice: Doubravice u Dvora Králové
Doubravice nad Svitavou: Doubravice nad Svitavou
Doubravník: Doubravník
Doudleby: Doudleby
Doudleby nad Orlicí: Doudleby nad Orlicí
Drahanovice: Drahanovice
Drahany: Drahany
Drahenice: Drahenice
Drahňovice: Drahňovice
Drahobudice: Drahobudice
Drahobuz: Strážiště u Drahobuze
Drahoňův Újezd: Drahoňův Újezd
Drahouš: Drahouš, Podbořánky, Žďár u Rakovníka
Drahov: Drahov
Dráchov: Dráchov
Drásov: Drásov

Dražice: Dražice u Tábora
Dražič: Dražič
Dražov: Dobrš
Dražovice: Dražovice
Dražůvky: Dražůvky
Drnek: Drnek
Drnholec: Drnholec
Drnovice: Drnovice, Drnovice u Valašských Klobouk, Drnovice u Vyškova
Drobovice: Drobovice
Droužkovice: Droužkovice
Drozdv: Drozdov
Druzťová: Druzťová
Družec: Družec
Drysice: Drysice
Držkov: Držkov
Dřetovice: Dřetovice
Dřevčice: Dřevčice u Brandýsa nad Labem
Dřevhostice: Dřevhostice
Dřínov: Dřínov u Zlonic
Dřísy: Dřísy
Dříteč: Dříteč
Dříteň: Chvalešovice, Záblatí
Dub: Dub u Prachatic
Dub nad Moravou: Dub nad Moravou
Dubá: Deštná u Dubé, Dražejov u Dubé, Dubá
Dubenec: Dubenec
Dubí: Cínovec
Dubicko: Dubicko
Dubičné: Třebotovice
Dublovice: Dublovice
Dubňany: Dubňany
Dubné: Dubné
Dubnice: Dubnice pod Ralskem
Duchcov: Duchcov
Dukovany: Dukovany
Dušejov: Dušejov
Dvakačovice: Dvakačovice
Dvorce: Dvorce u Bruntálu
Dvory: Dvory u Nymburka
Dvory nad Lužnicí: Dvory nad Lužnicí
Dvůr Králové nad Labem: Dvůr Králové nad Labem, Lipnice u Dvora Králové, Sylvárov, Verdek, Žireč Ves
Dyjákovice: Hrádek u Znojma
Dyjákovičky: Dyjákovičky
Dyje: Dyje

Dymokury: Dymokury, Svídnice u Dymokur
Dýšina: Dýšina
Ejповice: Ejповice
Erpužice: Erpužice
Evaň: Evaň
Frahelž: Frahelž
Francova Lhota: Francova Lhota
Františkov nad Ploučnicí: Oldřichov nad Ploučnicí
Františkovy Lázně: Horní Lomany
Frantoly: Frantoly
Fryčovice: Fryčovice
Frýdek: Frýdek
Frýdek - Místek: Chlebovice, Lískovec u Frýdku - Místku, Lysůvky, Místek, Skalice u Frýdku - Místku
Frýdlant: Frýdlant
Frýdlant nad Ostravicí: Frýdlant nad Ostravicí, Lubno
Frýdštejn: Frýdštejn
Frymburk: Frymburk
Fryšava pod Žákovou horou: Fryšava pod Žákovou horou
Fryšták: Fryšták
Fulnek: Děrné, Dolejší Kunčice, Fulnek, Jerlochovice, Jestřabí u Fulneku, Jílovec, Lukavec u Bílovce, Slezské Vlčkovice
Golčův Jeníkov: Golčův Jeníkov
Gruna: Gruna
Grunta: Grunta
Habartice: Habartice u Frýdlantu
Habartov: Habartov
Habrovany: Habrovany
Habry: Habry
Habří: Kvítkovice u Lipí
Habřina: Habřina
Háj ve Slezsku: Chabičov ve Slezsku, Jilešovice, Lhota u Opavy, Smolkov
Háje nad Jizerou: Rybnice
Hajnice: Brusnice, Dolní Žďár
Halenkov: Halenkov
Halenkovice: Halenkovice
Halže: Branka u Tachova, Halže
Hamr na Jezeře: Břevniště pod Ralskem
Hamry: Hamry na Šumavě
Hanušovice: Hanušovice, Hynčice nad Moravou, Potůčník, Vysoké Žibřidovice
Harrachov: Harrachov
Hartmanice: Hartmanice I, Hartmanice II
Hartvíkovice: Hartvíkovice
Hať: Hať

Havířov: Bludovice, Prostřední Suchá, Šumbark
Havlíčková Borová: Havlíčkova Borová
Havlíčkův Brod: Havlíčkův Brod
Havlovice: Havlovice
Havraň: Havraň
Havraníky: Havraníky
Hazlov: Hazlov
Hejná: Hejná
Hejnice: Hejnice, Hejnice u Žamberka
Helvíkovice: Helvíkovice
Herálec: Herálec, Herálec na Moravě
Heraldice: Heraldice
Heršpice: Heršpice
Heřmaň: Heřmaň
Heřmanice: Heřmanice u Frýdlantu, Heřmanice u Vilémova
Heřmanice u Oder: Véska u Oder
Heřmaničky: Arnoštovice
Heřmánkovice: Heřmánkovice
Heřmánky: Heřmánky nad Odrou
Heřmanov: Blankartice, Heřmanov, Heřmanov u Křižanova
Heřmanova Huť: Horní Sekyřany
Heřmanovice: Heřmanovice
Heřmanův Městec: Heřmanův Městec
Hevlín: Hevlín
Hladké Žitovice: Hladké Žitovice
Hlasivo: Hlasivo
Hlásná Třebaň: Hlásná Třebaň
Hlásnice: Hlásnice u Šternberka
Hlavatce: Hlavatce
Hlavice: Hlavice
Hlavnice: Hlavnice
Hlavňovice: Milínov
Hlína: Hlína u Ivančic
Hlinka: Hlinka
Hlinsko: Hlinsko v Čechách, Chrudim u Hlinska
Hlízov: Hlízov
Hlohovec: Hlohovec
Hlohovice: Hlohovice
Hlubočec: Hlubočec
Hlubočky: Hlubočky
Hluboká nad Vltavou: Hluboká nad Vltavou, Kostelec, Purkarec
Hluboké Mašůvky: Hluboké Mašůvky
Hluboš: Hluboš
Hlučín: Hlučín
Hlucho: Hlucho

Hluk: Hluk
Hlušice: Hlušice
Hlušovice: Hlušovice
Hnanice: Hnanice
Hnátnice: Hnátnice
Hněvčeves: Hněvčeves
Hněvkovice: Hněvkovice u Ledče nad Sázavou
Hněvošice: Hněvošice
Hněvotín: Hněvotín
Hnojice: Hnojice
Hnojník: Hnojník
Hobšovice: Hobšovice, Skúry
Hodějice: Hodějice
Hodkovice nad Mohelkou: Hodkovice nad Mohelkou
Hodonice: Hodonice
Hodonín: Hodonín
Hodslavice: Hodslavice
Hojovice: Hojovice
Holany: Holany
Holičovice: Dlouhá Ves, Holičovice
Holedeč: Holedeč
Holešov: Holešov
Holetín: Holetín
Holice: Holice v Čechách
Holín: Holín, Horní Lochoy
Holohlavý: Holohlavý
Holoubkov: Holoubkov
Holovousy: Holovousy v Podkrkonoší
Holubice: Holubice, Holubice v Čechách
Homole u Panny: Homole u Panny
Honbice: Honbice
Hora Svaté Kateřiny: Malý Háj
Hora Svatého Šebestiána: Hora Svatého Šebestiána
Hora Svatého Václava: Hora Svatého Václava
Horažďovice: Horažďovice
Horka: Horka u Chrudimí
Horka nad Moravou: Horka nad Moravou
Horky nad Jizerou: Horky nad Jizerou
Horní Bečva: Horní Bečva
Horní Benešov: Horní Benešov
Horní Beřkovic: Horní Beřkovic
Horní Blatná: Horní Blatná
Horní Bludovice: Prostřední Bludovice
Horní Bojanovice: Horní Bojanovice
Horní Branná: Horní Branná, Valteřice v Krkonoších
Horní Brusnice: Horní Brusnice

Horní Břečkov: Čížov, Horní Břečkov
Horní Bříza: Horní Bříza
Horní Cerekev: Horní Cerekev
Horní Čermná: Horní Čermná
Horní Domaslavice: Horní Domaslavice
Horní Dubenky: Horní Dubenky
Horní Dubňany: Horní Dubňany
Horní Dunajovice: Horní Dunajovice
Horní Dvořiště: Horní Dvořiště
Horní Habartice: Horní Habartice
Horní Heřmanice: Horní Heřmanice v Čechách
Horní Jelení: Horní Jelení
Horní Jiřetín: Horní Jiřetín
Horní Kounice: Horní Kounice
Horní Kozolupy: Horní Kozolupy, Slavice u Horních Kozolup
Horní Krupá: Horní Krupá u Havlíčkova Brodu
Horní Kruty: Bohouňovice, Horní Kruty
Horní Lhota: Horní Lhota u Luhačovic, Horní Lhota u Ostravy
Horní Libchava: Horní Libchava
Horní Loděnice: Horní Loděnice
Horní Lomná: Horní Lomná
Horní Maršov: Maršov III
Horní Město: Dobřečov, Rešov, Skály u Rýmařova, Stříbrné Hory
Horní Moštěnice: Horní Moštěnice
Horní Němčí: Horní Němčí
Horní Paseka: Horní Paseka
Horní Pěna: Horní Pěna
Horní Planá: Horní Planá, Zvonková
Horní Počaply: Horní Počaply
Horní Podluží: Horní Podluží
Horní Police: Horní Police
Horní Řasnice: Horní Řasnice, Srbská
Horní Ředice: Horní Ředice
Horní Slatina: Horní Slatina
Horní Slavkov: Horní Slavkov
Horní Slivno: Horní Slivno
Horní Smržov: Horní Smržov
Horní Stropnice: Dobrá Voda u Horní Stropnice, Hojná Voda, Horní Stropnice, Rychnov u Nových Hradů
Horní Studénky: Horní Studénky
Horní Suchá: Horní Suchá
Horní Štěpánov: Horní Štěpánov
Horní Třešňovec: Horní Třešňovec
Horní Újezd: Horní Újezd
Horní Věstonice: Horní Věstonice
Horní Vilémovice: Horní Vilémovice

Horní Vltavice: Horní Vltavice
Horní Životice: Horní Životice
Horní Žukov: Horní Žukov
Horšice: Horšice
Horšovský Týn: Horšovský Týn, Tasnovice
Hory: Hory u Jenišova
Hořátev: Hořátev
Hořepník: Hořepník
Hořesedly: Hořesedly
Hořešovice: Hořešovice
Hořice: Hořice v Podkrkonoší
Hořice na Šumavě: Hořice na Šumavě
Hoříčky: Hoříčky
Hořín: Hořín, Vrbno u Mělníka
Hořiněves: Hořiněves, Žiželeves
Hořovice: Velká Víska
Hořovičky: Hokov, Hořovičky, Vrbice u Hořoviček
Hosín: Hosín
Hospozín: Hospozín
Hostěradice: Hostěradice na Moravě
Hostím: Hostím
Hostín u Vojkovic: Hostín u Vojkovic
Hostivice: Hostivice, Litovice
Hostokryje: Senomaty
Hostomice: Hostomice pod Brdy
Hostouň: Hostouň u Horšovského Týna, Hostouň u Prahy, Mělnice
Hostovice: Hostovice u Pardubic
Hošťálková: Hošťálková
Hošťálkovo: Hošťálkovo
Hošťalovice: Hošťalovice
Hoštejn: Hoštejn
Hoštice: Hoštice u Litenčic, Hoštice u Volyně
Hoštice - Heroltice: Hoštice
Hoštka: Hoštka u Roudnice nad Labem, Malešov u Hoštky
Hoštka: Hoštka, Pořejov
Hovězí: Hovězí
Hovorany: Hovorany
Hraběšice: Hraběšice
Hrabětice: Hrabětice
Hrabišín: Hrabišín
Hrabová: Hrabová u Dubicka
Hrabyně: Hrabyně
Hradčany: Hradčany u Žehuně
Hradčovice: Hradčovice
Hradec: Hradec u Stoda

Hradec Králové: Hradec Králové, Kluky, Kukleny, Malšova Lhota, Nový Hradec Králové, Plotičtět nad Labem, Pouchov, Svinary, Třebeš
Hradec nad Moravicí: Hradec nad Moravicí, Jakubčovice
Hradec nad Svitavou: Horní Hynčína, Hradec nad Svitavou
Hradečno: Hradečno
Hrádek: Dyjákovice, Hrádek, Tedražice, Zbynice
Hrádek nad Nisou: Dolní Suchá u Chotyně, Donín u Hrádku nad Nisou, Hrádek nad Nisou, Václavice u Hrádku nad Nisou
Hradešice: Hradešice
Hradešín: Hradešín
Hradiště: Bezděkov u Kasejovic, Bražec u Hradiště, Radošov u Hradiště
Hradištiko: Hradištiko u Sadske
Hranice: Drahotuše, Hranice, Středolesí
Hranice u Aše: Hranice u Aše
Hraničné Petrovice: Hraničné Petrovice
Hrčava: Hrčava
Hrdibořice: Hrdibořice
Hrob: Hrob
Hrobčice: Hrbočice, Chouč, Mrzlice, Mukov
Hrochův Týnec: Hrochův Týnec
Hromnice: Hromnice, Kostelec u Nadryb, Planá u Nynic, Žichlice u Hromnic
Hronov: Hronov, Rokytník
Hrotovice: Hrotovice
Hroubovice: Hroubovice
Hroznětín: Hroznětín
Hroznová Lhota: Hroznová Lhota
Hrubá Skála: Hrubá Skála
Hrubá Vrbka: Hrubá Vrbka
Hrubčice: Hrubčice
Hrubý Jeseník: Hrubý Jeseník
Hrusice: Hrusice
Hruška: Hruška
Hrušky: Hrušky
Hrušová: Hrušová
Hrušovany: Hrušovany u Chomutova
Hrušovany nad Jevišovkou: Hrušovany nad Jevišovkou
Hrušovany u Brna: Hrušovany u Brna
Hřebeč: Hřebeč
Hředle: Hředle
Hřensko: Mezná u Hřenska
Hříměždice: Hříměždice
Hříškov: Hříškov
Hřivice: Hřivice
Hudlice: Hudlice
Hukvaldy: Rychaltice, Sklenov

Hulín: Hulín, Chrásťany u Hulína, Záhlnice
Humpolec: Humpolec
Huntířov: Huntířov u Děčína, Stará Oleška
Hůrky: Hůrky u Rokycan
Husinec: Husinec
Huslenky: Huslenky
Hustopeče: Hustopeče u Brna
Hustopeče nad Bečvou: Hustopeče nad Bečvou
Huštěnovice: Huštěnovice
Hutisko - Solanec: Solanec pod Soláněm
Huzová: Huzová, Veveří u Huzové
Hvězdlice: Staré Hvězdlice
Hvozď: Hvozď, Hvozď u Konice, Hvozď u Manětína
Hvozdec: Hvozdec
Hvozdná: Hvozdná
Hvozdnice: Hvozdnice
Hvoždany: Hvoždany
Hybrálec: Hybrálec
Hynčína: Hynčína
Hýskov: Hýskov
Chabařovice: Chabařovice, Roudníky
Chanovice: Chanovice
Charváty: Charváty
Cheb: Dolní Pelhřimov, Dřenice u Chebu, Hradiště u Chebu, Starý Hrozňatov
Chelčice: Chelčice
Cheznovice: Cheznovice
Chleby: Chleby
Chleny: Chleny
Chlístov: Chlístov
Chlístovice: Chlístovice, Kralice
Chlum: Drchlava, Chlum nad Jihlavou, Chlum u Dubé
Chlum Svaté Maří: Chlum Svaté Maří
Chlum u Třeboně: Chlum u Třeboně, Lutová
Chlumčany: Chlumčany u Loun, Chlumčany u Přeštic
Chlumec: Chlumec u Chabařovic
Chlumec nad Cidlinou: Chlumec nad Cidlinou, Lučice u Chlumce nad Cidlinou
Chlumín: Chlumín
Chmelík: Chmelík
Choceň: Choceň
Chocenice: Jarov u Blovic, Zhůř
Chocerady: Chocerady
Chodouny: Lounky
Chodov: Dolní Chodov
Chodová Planá: Boněnov, Chodová Planá, Michalovy Hory, Pístov
Chodovlice: Chodovlice

Chodský Újezd: Chodský Újezd, Nahý Újezdec
Cholenice: Cholenice
Cholina: Cholina
Choltice: Choltice
Chomle: Chomle
Chomutice: Chomutice
Chomutov: Chomutov I, Chomutov II
Chornice: Chornice
Chorušice: Chorušice
Choryně: Choryně
Chotěboř: Chotěboř, Střížov u Chotěboře
Chotěbuz: Chotěbuz, Zpupná Lhota
Choteč: Choteč u Lázní Bělohradu, Choteč u Prahy
Chotěšice: Chotěšice, Nouzov u Dymokur
Chotěšov: Chotěšov, Chotěšov u Vrbičan
Chotětov: Chotětov
Chotěvice: Chotěvice, Chotěvice
Chotíkov: Chotíkov
Chotilsko: Křeničná
Chotiněves: Chotiměř
Chotovice: Chotovice u Nového Boru
Choťovice: Choťovice
Chotoviny: Chotoviny
Chotusice: Chotusice
Chotutice: Chotutice
Chotyně: Chotyně
Chotýšany: Chotýšany
Choustník: Choustník
Choustníkovo Hradiště: Choustníkovo Hradiště
Chožov: Chožov, Mnichovský Týnec, Třtěno
Chrast: Chrast
Chrást: Chrást u Poříčan
Chrastava: Chrastava I
Chrastavec: Chrastavec
Chrásťany: Bylany u Českého Brodu, Chotouň, Chrásťany u Rakovníka, Chrásťany u Týna nad Vltavou
Chraštice: Chraštice
Chromeč: Chromeč
Chropyně: Chropyně, Plešovec
Chroustov: Chroustov
Chroustovice: Chroustovice
Chrtín: Chrtín
Chrudim: Chrudim, Topol
Chržín: Chržín
Chřenovice: Chřenovice

Chřibská: Dolní Chřibská, Horní Chřibská

Chříč: Chříč

Chudčice: Chudčice

Chudnice: Chudnice

Chudenín: Fleky, Hadrava

Chudrov: Žežice u Chudrova

Chuchelna: Chuchelna, Lhota Komárov

Chuchelná: Chuchelná

Chvalatice: Chvalatice

Chvalčov: Chvalčov

Chvaleč: Chvaleč

Chválenice: Chválenice

Chvaletice: Chvaletice

Chvalkovice: Chvalkovice, Chvalkovice v Čechách,
Velká Bukovina u Chvalkovic

Chvalnov - Lísky: Chvalnov

Chvalovice: Chvalovice

Chvalšiny: Chvalšiny

Chvatěruby: Chvatěruby

Chyjice: Bystřice

Chyňava: Chyňava

Chýně: Úhonice

Chýnov: Chýnov u Tábora

Chýše: Podštělý

Chyšky: Chyšky

Chýšť: Chýšť

Ivaň: Ivaň, Ivaň na Hané

Ivančice: Budkovice, Ivančice, Kounické Předměstí, Řeznovice

Ivanovice na Hané: Chvalkovice na Hané, Ivanovice na Hané

Jabkenice: Jabkenice

Jablonec nad Jizerou: Jablonec nad Jizerou

Jablonec nad Nisou: Jablonec nad Nisou, Jablonecké Paseky, Kokonín,
Proseč nad Jizerou, Rýnovice, Vrkoslavice

Jablonné nad Orlicí: Jablonné nad Orlicí

Jablonné v Podještědí: Heřmanice v Podještědí, Jablonné v Podještědí,
Markvartice v Podještědí, Petrovice v Lužických horách

Jablůnka: Jablůnka

Jablunkov: Jablunkov

Jáchymov: Jáchymov

Jakartovice: Bohdanovice, Deštné, Jakartovice

Jakubov u Moravských Budějovic: Jakubov u Mor. Budějovic

Jakubovice: Jakubovice u Šumperka

Jalubí: Jalubí

Jamné: Jamné u Jihlavy

Jamné nad Orlicí: Jamné nad Orlicí

Jamolice: Jamolice

Jámy: Jámy

Jankov: Čestín u Jankova, Jankov

Jankovice: Jankovice u Uherského Hradiště

Janov: Janov, Janov u Hřenska, Janov u Krnova, Tis

Janov nad Nisou: Janov nad Nisou, Loučná nad Nisou

Janovice: Janovice u Frýdku - Místku

Janovice nad Úhlavou: Hvizdalka, Janovice nad Úhlavou

Janovice v Podještědí: Janovice v Podještědí

Janův Důl: Janův Důl

Jarohněvice: Jarohněvice

Jaroměř: Jaroměř, Jezbiny, Semonice, Starý Ples

Jaroměřice: Jaroměřice

Jaroměřice nad Rokytou: Jaroměřice nad Rokytou

Jaroslavice: Jaroslavice

Jarošov: Jarošov u Litomyšle

Jarošov nad Nežárkou: Jarošov nad Nežárkou

Jarov: Jarov

Jasenná: Jasenná, Jasenná na Moravě

Javorná na Šumavě: Javorná na Šumavě

Javornice: Javornice

Javorník: Bílý potok, Javorník nad Veličkou, Javorník - ves,
Travná u Javorníka, Zálesí u Javorníka

Jedlí: Jedlí

Jedlová: Jedlová u Poličky

Jedomělice: Jedomělice

Jedousov: Jedousov

Jedovnice: Jedovnice

Jemnice: Jemnice

Jeníkov: Jeníkov u Duchcova, Jeníkov u Hlinska

Jeníkovice: Jeníkovice u Hradce Králové, Jeníkovice u Choltic

Jenišov: Jenišov

Jenišovice: Jenišovice u Chrudimi, Jenišovice u Jablonce nad Nisou

Jeřice: Jeřice

Jeřišno: Jeřišno

Jeřmanice: Jeřmanice

Jesenec: Jesenec

Jesenice: Jesenice u Prahy, Jesenice u Rakovníka, Jesenice u Sedlčan,
Osnice

Jeseník: Bukovice u Jeseníka, Jeseník

Jeseník nad Odrou: Jeseník nad Odrou

Jesenný: Jesenný

Jestřabí Lhota: Jestřabí Lhota

Jestřabí v Krkonoších: Jestřabí v Krkonoších, Křížlice

Jestřebí: Jestřebí u České Lípy, Pavlovice u Jestřebí, Pobučí

Jetřichovice: Jetřichovice u Děčína, Vysoká Lípa

Jevany: Jevany

Jevíčko: Jevíčko - předměstí

Jevišovice: Jevišovice

Jevišovka: Jevišovka

Jezbořice: Jezbořice

Jezernice: Jezernice

Jezeřany - Maršovice: Jezeřany, Maršovice

Ježkovice: Ježkovice na Moravě

Ježov: Ježov, Ježov nad Želivkou

Jičín: Jičín, Popovice u Jičína, Robousy

Jičíněves: Dolany u Chyjic, Žitěním

Jihlava: Jihlava

Jíkev: Jíkev

Jilemnice: Jilemnice

Jílové: Jílové u Děčína, Modrá u Děčína

Jílové u Držkova: Jílové u Držkova

Jílové u Prahy: Jílové u Prahy

Jílovice: Jílovice u Trhových Svinů

Jíloviště: Jíloviště

Jimlín: Jimlín, Zeměchy u Loun

Jimramov: Jimramov, Ubušín

Jince: Jince

Jindřichov: Habartice u Jindřichova, Jindřichov u Hranic,
Jindřichov ve Slezsku, Nové Losiny, Pekařov, Pusté Žibřidovice

Jindřichovice: Jindřichovice v Krušných horách

Jindřichovice pod Smrkem: Jindřichovice pod Smrkem

Jindřichův Hradec: Jindřichův Hradec

Jinín: Jinín

Jinolice: Jinolice

Jinošov: Jinošov

Jirkov: Březenec, Jirkov

Jirny: Jirny

Jiřetín pod Bukovou: Jiřetín pod Bukovou

Jiřetín pod Jedlovou: Jiřetín pod Jedlovou

Jiřice: Jiřice, Jiřice u Humpolce

Jiřice u Miroslavi: Jiřice u Miroslavi

Jiříkov: Filipov u Jiříkova, Jiříkov, Kněžpole, Sovinec, Těchanov

Jistebnice: Jistebnice

Jistebník: Jistebník

Jivina: Jivina

Jívka: Horní Verněřovice, Janovice u Trutnova

Jívová: Jívová

Josefov: Josefov u Hodonína

Josefův Důl: Josefův Důl u Jablonce nad Nisou, Karlov u Josefova Dolu

Kacákova Lhota: Kacákova Lhota

Kacanovy: Kacanovy

Kácov: Kácov

Kačice: Kačice
Kadaň: Kadaň
Kadlín: Kadlín
Kadov: Kadov u Blatné
Kájov: Kladné
Kalek: Kalek
Kaliště: Kaliště
Kamberk: Kamberk
Kámen: Kámen
Kamenec u Poličky: Kamenec u Poličky
Kamenice: Kamenice u Jihlavy, Těptín
Kamenice nad Lipou: Kamenice nad Lipou
Kamenický Šenov: Kamenický Šenov, Prácheň
Kameničky: Kameničky
Kameničná: Kameničná
Kamenná Horka: Moravská Kamenná Horka
Kamenné Žehrovice: Kamenné Žehrovice
Kamenný Přívoz: Hostěradice, Kamenný Přívoz
Kamenný Újezd: Kamenný Újezd, Kamenný Újezd u Rokycan
Kamýk nad Vltavou: Kamýk nad Vltavou
Kaňovice: Ludkovice
Kaplice: Blansko u Kaplice, Kaplice
Káranice: Káranice
Kardašova Řečice: Kardašova Řečice
Karle: Karle
Karlík: Karlík
Karlín: Karlín na Moravě
Karlovice: Karlovice, Karlovice ve Slezsku
Karlovy Vary: Doubí u Karlových Var, Karlovy Vary, Olšová Vrata, Počerny, Rybáře, Stará Role
Karlštejn: Budňany
Karviná: Dolní Marklovice, Karviná - Doly, Karviná - město, Louky nad Olší, Ráj
Kasejovice: Kasejovice
Kašava: Kašava
Kašperské Hory: Kašperské Hory
Kateřinice: Kateřinice u Vsetína
Katovice: Katovice
Katusice: Katusice
Kaznějov: Kaznějov
Kbel: Kbel u Přeštic, Kbel u Ratboře
Kbelnice: Kbelnice u Jičína
Kdousov: Kdousov
Kdyně: Kdyně
Keblice: Keblice

Keblov: Keblov
Kelč: Kelč - Staré město
Kelčany: Kelčany
Kestřany: Staré Kestřany
Ketkovice: Ketkovice
Kladky: Kladky
Kladno: Dubí u Kladna, Hnidousy, Kladno, Rozdělov, Vrapice
Kladruby: Hřešihlavy, Kladruby u Stříbra
Kladruby nad Labem: Kladruby nad Labem, Kolesa
Klamoš: Klamoš
Klapý: Klapý
Kláster Hradiště nad Jizerou: Klášter Hradiště nad Jizerou
Kláštorec nad Ohří: Klášterec nad Ohří, Mikulovice u Verněřova
Kláštorec nad Orlicí: Klášterec nad Orlicí
Klásterská Lhota: Klásterská Lhota
Klatovy: Habartice u Obytců, Klatovy, Křištín, Kydliny, Luby
Klecany: Klecany
Klenčí pod Čerchovem: Klenčí pod Čerchovem
Klenovice na Hané: Klenovice na Hané
Klentnice: Klentnice
Klimkovice: Klimkovice
Klíneč: Klíneč
Klobouky u Brna: Klobouky u Brna
Klobuky: Klobouky, Páleček
Klokočí: Klokočí
Klokočná: Klokočná
Klokočov: Klokočov
Klopina: Klopina, Veleboř
Klopotovice: Klopotovice
Klučenice: Klučenice
Klučov: Klučov u Českého Brodu, Lstiboř, Skramníky
Kluky: Kluky u Čáslavi, Kluky u Písku, Nová Lhota
Kly: Záboří u Kel
Kmetiněves: Kmetiněves
Kněždub: Kněždub
Knězeves: Knězeves u Prahy, Knězeves u Rakovníka
Kněžice: Kněžice u Městce Králové, Kněžice u Třebíče
Kněžmost: Kněžmost, Násedlnice
Knínice u Boskovic: Knínice u Boskovic
Knovíz: Knovíz
Koberovy: Koberovy, Vráť
Kobeřice: Kobeřice ve Slezsku
Kobeřice u Brna: Kobeřice u Brna
Koblov: Koblov
Kobylá nad Vidnavkou: Kobylá

Kobylí: Kobylí na Moravě
Kobylice: Kobylice
Kobylnice: Kobylnice u Brna
Kocbeře: Kocbeře
Koclířov: Koclířov
Kočí: Kočí
Kočín: Kočín u Kralovic
Kohoutov: Kohoutov
Kojatice: Velký Újezd u Kojatic
Kojetice: Kojetice u Prahy
Kojetín: Kojetín, Kovalovice u Kojetína
Kojice: Kojice
Kokašice: Čeliv
Kokory: Kokory
Kokořín: Šemanovice
Kolaje: Vlkov pod Oškobrhem
Koldín: Koldín
Koleč: Koleč
Kolešov: Kolešovice
Kolín: Kolín, Sendražice u Kolína, Zibohlav
Kolinec: Kolinec, Mlázovy
Koloveč: Koloveč
Kolšov: Kolšov
Komárno: Komárno
Komňa: Komňa
Komorní Lhotka: Komorní Lhotka
Koňákov: Koňákov
Konárovice: Konárovice
Kondrac: Kondrac
Konecchlumí: Konecchlumí
Koněprusy: Koněprusy
Koněšín: Koněšín
Konice: Konice
Konojedy: Konojedy
Konstantinovy Lázně: Okrouhlé Hradiště
Kopidlno: Drahoraz, Kopidlno, Mlýnec u Kopidlno
Kopřivná: Kopřivná
Kopřivnice: Kopřivnice, Mniší, Větrkovice u Lubiny, Vlčovice
Korolupy: Korolupy
Koryčany: Jestřabice, Koryčany
Koryta: Koryta
Korytná: Korytná
Kořenov: Polubný, Příchovice u Kořenova
Kosice: Kosice
Kosičky: Kosičky

Kosmonosy: Horní Stakory, Kosmonosy
Kosov: Kosova Hora
Kostelany: Kostelany
Kostelany nad Moravou: Kostelany nad Moravou
Kostelec: Kostelec u Jihlavy, Kostelec u Kyjova, Kostelec u Stříbra
Kostelec na Hané: Kostelec na Hané
Kostelec nad Černými Lesy: Kostelec nad Černými Lesy
Kostelec nad Labem: Kostelec nad Labem
Kostelec nad Orlicí: Kostelec nad Orlicí
Kostelec nad Vltavou: Kostelec nad Vltavou
Kostelec u Heřmanova Městce: Kostelec u Heřmanova Městce
Kostelec u Holešova: Kostelec u Holešova
Kostelec u Křížků: Kostelec u Křížků
Kostelní Hlavno: Kostelní Hlavno
Kostelní Lhota: Kostelní Lhota
Kostelní Myslová: Kostelní Myslová
Kostelní Radouň: Kostelní Radouň
Kostelní Vydří: Kostelní Vydří
Kostěnice: Kostěnice
Kostice: Kostice
Kostomlaty nad Labem: Kostomlaty nad Labem
Kostomlaty pod Milešovkou: Kostomlaty pod Milešovkou
Kostomlaty pod Řípem: Kostomlaty pod Řípem
Košařiska: Košařiska
Košetice: Košetice
Košice: Košice u Nepoměřic, Košice u Soběslavi
Košťálov: Čikvásy, Košťálov, Kundratice
Košťany: Košťany
Koštice: Koštice
Kounice: Kounice
Kounov: Kounov u Rakovníka
Kouřim: Kouřim
Kout na Šumavě: Kout na Šumavě
Kouty: Kouty u Poděbrad
Koválovice - Osíčany: Koválovice u Tištiny
Kováň: Kováň
Kovanec: Kovanec
Kovanice: Kovanice
Kovářov: Kovářov, Zahořany
Kovářská: Kovářská
Kozlovice: Kozlovice
Kozly: Kozly u Loun
Kozmice: Kozmice, Kozmice u Benešova
Kozojedy: Kozojedy u Kostelce nad Černými Lesy, Kozojedy u Kralovic, Kozojedy u Žlunic, Robčice
Kozojídky: Kozojídky

Kozolupy: Kozolupy u Plzně
Kožichovice: Kožichovice
Kožlany: Hedčany, Kožlany
Kožlí: Kožlí
Kožušice: Kožušice
Krabčice: Krabčice u Roudnice nad Labem
Krahulov: Krahulov
Krajková: Krajková
Krakovany: Krakovany
Kralice na Hané: Kralice na Hané
Kralice nad Oslavou: Kralice nad Oslavou
Králíky: Červený Potok, Dolní Bořkovice, Dolní Hedeč, Dolní Lipka, Heřmanice u Králík, Horní Lipka, Chmelovice, Králíky, Podolíby, Prostřední Lipka
Králova Lhota: Králova Lhota u Českého Meziříčí
Královec: Královec
Kralovice: Kralovice u Rakovníka
Královské Poříčí: Královské Poříčí
Kralupy nad Vltavou: Kralupy nad Vltavou, Minice u Kralup nad Vltavou, Změchy u Kralup nad Vltavou
Králův Dvůr: Počaply
Kraselov: Kraselov
Krásensko: Krásensko
Kraslice: Kostelní, Kraslice, Liboc u Kraslic, Tisová u Kraslic
Krásná Hora: Krásná Hora
Krásná Hora nad Vltavou: Krásná Hora nad Vltavou
Krásná Lípa: Krásná Lípa, Krásný Buk, Vlčí Hora
Krásné: Krásné nad Svratkou
Krásné Údolí: Krásné Údolí
Krásno: Krásno nad Teplou
Krásný Dvůr: Krásný Dvůr
Krásný Les: Krásný Les, Krásný Les u Frýdlantu, Rokle
Krasnice: Krasnice
Krasov: Krasov
Krašovice: Krašovice u Plzně
Kratonohy: Kratonohy
Kravaře: Kravaře, Kravaře ve Slezsku
Kravsko: Kravsko
Krčmaň: Krčmaň
Krhanice: Krhanice
Krhov: Krhov u Hrotovic
Krhovice: Krhovice
Krchleby: Krchleby u Čáslavi, Krchleby u Nymburka
Krmelín: Krmelín
Krnov: Krásné Loučky, Krnov - Horní Předměstí, Opavské Předměstí
Krnsko: Krnsko, Řehnice

Kroměříž: Bílany, Drahov u Jarohněvic, Hradisko, Kroměříž, Těšnovice, Trávník, Zlámanka
Krompach: Krompach
Kropáčova Vrutice: Krpy, Sušno
Kroučová: Kroučová
Krouna: Františky, Krouna, Rychnov
Krsy: Krsy
Krty: Krty
Krucemburk: Krucemburk
Kruh: Kruh
Krumsín: Krumsín
Krumvíř: Krumvíř
Krupá: Krupá
Krupka: Bohosudov, Horní Krupka, Krupka
Krušovice: Krušovice
Kružberk: Staré Lublice
Kryry: Běsno, Kryry, Stebno u Petrohradu, Strojetic u Podbořan
Kryštofovo Údolí: Kryštofovo Údolí
Kryštofovy Hamry: Černý Potok, Kryštofovy Hamry
Křeč: Křeč
Křečhoř: Křečhoř
Křečkov: Křečkov
Křečovice: Křečovice u Neveklova
Křelov - Břuchotín: Křelov
Křemže: Křemže
Křenov: Křenov
Křenovice: Křenovice u Kojetína, Křenovice u Slavkova
Křepice: Křepice u Hustopečí
Křesetice: Křesetice
Křesín: Křesín, Levousy
Křešice: Křešice u Litoměřic, Zahořany u Litoměřic
Křešín: Křešín u Pacova
Křetín: Křetín
Kříčeň: Kříčeň
Křídlovky: Křídlovky
Křimov: Křimov
Křinec: Bošín, Křinec
Křišťanov: Křišťanov
Křišťanovice: Křišťanovice
Křivoklát: Křivoklát
Křivsoudov: Křivsoudov
Křižánky: České Milovy, Moravské Křižánky
Křižanov: Křižanov
Křižanovice: Křižanovice u Bučovic
Křižany: Křižany, Žibřidice
Křížkový Újezdec: Křížkový Újezdec

Křižovatka: Křižovatka
Křoví: Křoví
Křtiny: Křtiny
Kšely: Kšely
Kšice: Kšice
Ktiš: Ktiš
Kublov: Kublov
Kubšice: Kubšice
Kučerov: Kučerov
Kuchařovice: Kuchařovice
Kujavy: Kujavy
Kuks: Kuks
Kulířov: Kulířov
Kunčice: Kunčice u Nechanic
Kunčice nad Labem: Kunčice nad Labem
Kunčice pod Ondřejníkem: Kunčice pod Ondřejníkem
Kunčičky: Kunčičky
Kunčina: Kunčina, Nová Ves u Moravské Třebové
Kunětice: Kunětice
Kunice: Kunice u Říčan
Kunín: Kunín
Kunkovice: Kunkovice u Litenčic
Kunovice: Kunovice, Kunovice u Uherského Hradiště
Kunratice: Kunratice u Frýdlantu
Kunratice u Cvikova: Kunratice u Cvikova
Kunštát: Kunštát na Moravě
Kunvald: Kunvald
Kunžak: Kunžak, Valtínov
Kupařovice: Kupařovice
Kurdějov: Kurdějov
Kurovice: Kurovice
Kuřim: Kuřim
Kuřimská Nová Ves: Kuřimská Nová Ves
Kutná Hora: Kaňk, Kutná Hora, Malín, Sedlec u Kutné Hory
Kuželov: Kuželov
Kvasice: Kvasice
Kvášňovice: Kvášňovice
Květná: Květná
Květov: Květov
Kvíčovice: Kvíčovice
Kvílice: Kvílice
Kvítkov: Kvítkov u České Lípy
Kyjov: Bohuslavice u Kyjova, Boršov u Kyjova, Netčice u Kyjova
Kyjovice: Kyjovice ve Slezsku
Kynšperk nad Ohří: Kynšperk nad Ohří

Kyselka: Radošov u Kyselky
Kyselovice: Kyselovice
Kytín: Kytín
Kytlice: Falknov, Kytlické Mlýny
Labská Stráň: Labská Stráň
Labské Chrčice: Labské Chrčice
Lačnov: Lačnov
Lampertice: Lampertice
Lančov: Starý Petřín
Lánov: Dolní Lánov, Prostřední Lánov
Lanškroun: Lanškroun
Lány: Vašírov
Lanžhot: Lanžhot
Lanžov: Lanžov
Laškov: Laškov
Lázně Bělohrad: Brtev, Horní Nová Ves, Hřídec, Lázně Bělohrad
Lázně Bohdaneč: Lázně Bohdaneč
Lázně Kynžvart: Lázně Kynžvart
Lázně Libverda: Lázně Libverda
Lázně Toušeň: Lázně Toušeň
Lazníky: Lazníky
Lažánky: Lažánky u Veverské Bítýšky
Lažiště: Lažiště
Ledce: Klášter nad Dědinou, Ledce, Ledce u Kladna, Ledce u Mladé Boleslavi, Ledce u Plzně
Ledčice: Ledčice
Ledeč nad Sázavou: Ledec nad Sázavou, Vrbka u Ledče nad Sázavou
Ledenice: Ledenice
Lednice: Lednice na Moravě, Nejdeč u Lednice
Ledvice: Ledvice
Lechovice: Lechovice
Lejšovka: Lejšovka
Lelekovice: Lelekovice
Lenešice: Lenešice
Leskovec: Leskovec
Leskovec nad Moravicí: Leskovec nad Moravicí
Lesná: Jedlina, Lesná u Tachova, Lesná u Znojma
Lesnice: Lesnice
Lestkov: Domaslav, Lestkov
Lešany: Lešany u Prostějova
Lešná: Lešná
Leština: Leština, Leština u Zábřeha, Podhořany u Nových Hradů
Letiny: Letiny
Letohrad: Červená, Kunčice u Letohradu, Letohrad, Orlice
Letonice: Letonice

Letovice: Dolní Smržov, Kochov, Letovice
Levín: Levín u Litoměřic
Levínská Olešnice: Levínská Olešnice, Žďár
Lhenice: Lhenice
Lhota: Lhota u Zlína
Lhota pod Libčany: Lhota pod Libčany
Lhota pod Radčem: Lhota pod Radčem
Lhota Rapotina: Lhota Rapotina
Lhota u Vsetína: Lhota u Vsetína
Lhotka: Lhotka u Frýdku - Místku, Lhotka u Mělníka
Lhotka u Litultovic: Lhotka u Litultovic
Lhůta: Lhůta u Tymákova
Libá: Libá
Libáň: Libáň, Psinice, Zliv u Libáně
Libavá: Slavkov u Města Libavá
Libčany: Libčany, Rasochy
Libčeves: Libčeves
Libčice nad Vltavou: Libčice nad Vltavou
Libecina: Libecina
Libědice: Libědice
Liběchov: Liběchov
Libějovice: Nestanice
Libenice: Libenice
Liberec: Horní Růžodol, Liberec, Machnín, Radčice u Krásné Studánky, Rudolfov, Ruprechtice, Starý Harcov, Stráž nad Nisou, Vesec u Liberce, Vratislavice nad Nisou
Liberk: Liberk, Velký Uhřínov
Libeř: Libeř
Liběšice: Liběšice u Litoměřic, Liběšice u Žatce, Soběnice
Libeznice: Libeznice
Libchavy: Dolní Libchavy
Libice nad Cidlinou: Libice nad Cidlinou
Libice nad Doubravou: Libice nad Doubravou
Libina: Dolní Libina, Horní Libina
Libiř: Libiř
Libišany: Libišany
Libkova Voda: Libkova Voda
Libkovic pod Řípem: Libkovic pod Řípem
Liblice: Liblice
Liblín: Liblín
Libníč: Libníč
Libočany: Libočany
Libochovany: Libochovany
Libochovice: Dubany, Libochovice
Libořice: Libořice

Libošovice: Libošovice
Libotenice: Libotenice
Libouchec: Čermná u Libouchce, Libouchec
Libřice: Libřice
Libštát: Libštát
Libuň: Libuň
Libušín: Libušín
Licibořice: Licibořice
Lidečko: Lidečko
Lidice: Lidice
Lidmaň: Lidmaň
Lichkov: Lichkov
Lichnov: Dubnice, Lichnov u Bruntálu, Lichnov u Nového Jičína
Lichoceves: Noutonice
Líně: Líně
Lípec: Lípec
Lipí: Lipí
Lipina: Lipina u Šternberka
Lipnice nad Sázavou: Lipnice nad Sázavou
Lipník: Lipník, Lipník u Hrotovic
Lipník nad Bečvou: Lipník nad Bečvou, Loučka, Podhoří na Moravě
Lipno: Lipenec, Lipno
Lipoltice: Lipoltice
Lipov: Lipov
Lipová: Lipová u Šluknova, Palič
Lipová - lázně: Dolní Lipová
Lipovec: Licoměřice
Liptál: Liptál
Liptaň: Bučávka, Liptaň
Lipůvka: Lipůvka
Lísek: Lhota u Lísku
Lískovice: Lískovice u Ostroměře
Lišany: Lišany u Rakovníka
Líšná: Líšná u Zbiroha
Líšnice: Líšnice, Líšnice u Prahy, Vyšehorky
Líšný: Líšný
Lišov: Dolní Slověnice, Lišov
Líšťany: Líšťany, Líšťany u Čítolib
Liteň: Liteň
Litenčice: Litenčice
Litíč: Litíč
Litobratřice: Litobratřice
Litohoř: Litohoř
Litoměřice: Litoměřice
Litomyšl: Lány u Litomyšle, Litomyšl
Litovel: Chořelice, Chudobín, Rozvadovice, Tři Dvory u Litovle

Litultovice: Litultovice
Litvínov: Horní Litvínov
Lnáře: Lnáře
Lobeč: Lobeč u Mšena
Lobendava: Lobendava
Lobodice: Lobodice
Loděnice: Loděnice u Berouna, Loděnice u Moravského Krumlova
Lodhéřov: Lodhéřov
Lochenice: Lochenice
Lochovice: Lochovice
Loket: Dvory u Lokte, Loket, Nadlesí
Lom: Lom u Mostu
Lomnice: Lomnice u Rýmařova, Lomnice u Sokolova, Lomnice u Tišnova
Lomnice nad Lužnicí: Lomnice nad Lužnicí
Lomnice nad Popelkou: Lomnice nad Popelkou
Losiná: Losiná u Plzně
Lošany: Lošany
Loštice: Loštice
Loučany: Loučany na Hané
Loučeň: Loučeň
Loučim: Loučim
Loučka: Lázy u Valašského Meziříčí, Loučka u Valašského Meziříčí
Loučky: Loučky u Turnova
Loučná nad Desnou: Kociánov, Rejhotice
Loučná pod Klínovcem: Loučná pod Klínovcem
Loučovice: Loučovice
Louka: Louka u Ostrohu
Loukov: Loukov u Bystřice pod Hostýnem
Loukovec: Loukovec
Louňovice: Louňovice
Louňovice pod Blaníkem: Louňovice pod Blaníkem
Louny: Brloh, Louny, Nečichy
Loužnice: Loužnice
Lovčice: Lovčice u Kyjova, Lovčice u Nového Bydžova
Lovčičky: Lovčičky
Lovečkovice: Mukařov u Úštěku, Touchořiny
Lovosice: Lovosice, Sulejovice
Loza: Loza
Lozice: Lozice
Lštění: Lštění
Lubeneč: Drahonice u Lubence, Libyně, Lubeneč, Přibenice
Lubná: Lubná u Kroměříže, Lubná u Rakovníka
Lubnice: Lubnice
Lubník: Lubník
Lubojaty: Lubojaty
Luboměř: Luboměř

Luby: Luby I
Lučany nad Nisou: Horní Maxov, Jindřichov nad Nisou, Lučany nad Nisou
Lučice: Lučice
Ludgeřovice: Ludgeřovice
Ludkovice: Kaňovice u Luhačovic
Ludslavice: Ludslavice
Ludvíkov: Ludvíkov pod Pradědem
Ludvíkovice: Ludvíkovice
Luhačovice: Luhačovice
Luká: Luká
Luka nad Jihlavou: Luka nad Jihlavou
Lukavec: Lukavec u Lovosic, Lukavec u Pacova
Lukavice: Lukavice u Rychnova nad Kněžnou, Lukavice v Čechách
Lukov: Lukov nad Dyjí, Lukov u Mor. Budějovic, Lukov u Zlína
Luková: Květná u Lukové
Luková : Luková
Luleč: Luleč
Luštěnice: Luštěnice
Lutonina: Lutonina
Lužany: Lužany nad Trotinou, Lužany u Jičína
Lužce: Lužce
Luže: Bělá, Doly, Luže, Luže, Voletice
Lužec nad Cidlinou: Lužec nad Cidlinou
Lužec nad Vltavou: Lužec nad Vltavou
Luženičky: Luženičky
Lužice: Lužice u Hodonína, Lužice u Mostu
Lužná: Lužná u Rakovníka
Lysá nad Labem: Lysá nad Labem
Lysice: Lysice
Lysovice: Lysovice
Mackovice: Mackovice
Machov: Machov
Majdalena: Majdalena
Majetín: Majetín
Malá Morava: Malá Morava, Podlesí - město, Vojtíškov
Malá Morávka: Malá Morávka
Malá Skála: Vranové I
Malá Štáhle: Malá Štáhle
Malá Úpa: Dolní Malá Úpa
Malá Veleň: Malá Veleň
Malá Vrbka: Malá Vrbka
Malé Březno: Malé Březno nad Labem
Malé Hradisko: Malé Hradisko
Malé Přitočno: Malé Přitočno
Malé Svatoňovice: Malé Svatoňovice
Maleč: Maleč u Chotěboře+Jeníkovec

Malečov: Babiny I., Proboštov u Tašova
Malenice: Malenice
Malenovice: Malenovice
Malešov: Malešov
Malešovice: Malešovice
Maletín: Starý Maletín
Malhostovice: Malhostovice
Malhotice: Malhotice
Malíkovice: Malíkovice
Malonty: Malonty
Malotice: Malotice
Mašice: Mašice, Maršov u Tábora
Mašín: Ostrov na Šumavě
Malšovice: Javory
Malý Bor: Malý Bor
Manětín: Luková u Manětína, Manětín, Rabštejn nad Střelou, Stvolny
Mankovice: Mankovice
Mariánské Lázně: Mariánské Lázně
Markvartice: Hřmečín, Markvartice u Děčína, Obec Markvartice, Příchvoj
Maršovice: Maršovice u Benešova
Martiněves: Charvatce u Martiněvsi
Martinice: Martinice u Holešova
Martinice v Krkonoších: Martinice v Krkonoších
Martínkov: Martínkov
Martínkovice: Martínkovice
Mařenice: Mařeničky
Máslojedy: Máslojedy
Mašovice: Mašovice u Znojma
Mašův: Mašův
Mcely: Mcely
Meclov: Meclov, Třebnice u Domažlic
Mečeříž: Mečeříž
Měčín: Měčín
Měděnec: Kamenné
Medlice: Medlice
Medlov: Medlov, Medlov u Uničova
Medlovice: Medlovice
Medonosy: Medonosy
Medový Újezd: Medový Újezd
Měcholupy: Měcholupy u Žatce, Velká Černoc, Želeč u Žatce
Melč: Melč
Mělčany: Mělčany u Ivančic
Mělnické Vteln: Mělnické Vteln, Radouň
Mělník: Mělník, Vehlovice
Měník: Měník u Nového Bydžova, Mlékosrby

Měnin: Měnin
Merklín: Merklín u Přeštic
Měrotín: Měrotín
Měrovice nad Hanou: Měrovice nad Hanou
Měrunice: Měrunice
Měřín: Měřín
Městec Králové: Městec Králové
Městečko: Městečko u Křivoklátu
Městečko Trnávka: Městečko Trnávka
Město Albrechtice: Česká Ves u Města Albrechtic, Hynčice u Krnova, Linhartovy, Město Albrechtice
Město Touškov: Město Touškov
Mešno: Mešno
Metylovice: Metylovice
Mezilesí: Mezilesí
Meziměstí: Ruprechtice u Broumova, Vižňov
Meziříčí: Dražice u Tábora
Mezno: Mezno
Míčov - Sušice: Míčov
Mikulášovice: Mikulášovice
Mikulčice: Mikulčice
Mikuleč: Mikuleč
Mikulov: Mikulov na Moravě, Mikulov v Krušných horách
Mikulovice: Mikulovice u Jeseníka, Mikulovice u Pardubic, Mikulovice u Znojma, Široký Brod
Mikulůvka: Mikulůvka
Milavče: Milavče
Milčice: Milčice u Peček
Milešovice: Milešovice
Miletín: Miletín
Milevsko: Milevsko, Sepekov
Milhostov: Milhostov
Miličín: Miličín
Milíčovice: Milíčovice
Milíkov: Malá Šitboř, Milíkov u Mariánských Lázní
Milín: Milín, Zavržlice
Milínov: Milínov u Nezvěstic
Milíř: Lučina u Tachova
Milonice: Milonice
Milostín: Milostín
Milotice: Milotice u Kyjova
Milotice nad Opavou: Jelení u Bruntálu, Milotice nad Opavou
Milovice: Milovice nad Labem, Milovice u Mikulova
Milovice u Hořic: Milovice u Hořic
Mimoň: Mimoň, Vranov pod Ralskem

Miroslav: Miroslav, Miroslav
Miroslavské Knínice: Miroslavské Knínice
Mirošov: Mirošov
Mirošovice: Mirošovice u Říčana
Mirotice: Mirotice, Radobyčce
Mírov: Mírov
Mírová pod Kozákovem: Loktuše, Mírová pod Kozákovem, Vesec pod Kozákovem
Mirovice: Mirovice
Mířkov: Křakov, Mířkov
Místo: Místo
Mistrovice: Mistrovice nad Orlicí
Mistřovice: Mistřovice
Míškovice: Míškovice
Mišovice: Pohoří u Mirovic
Mladá Boleslav: Čejetice u Mladé Boleslavi, Debř, Mladá Boleslav, Podlázky
Mladá Vožice: Janov u Mladé Vožice, Mladá Vožice
Mladé Bříště: Mladé Bříště
Mladé Buky: Mladé Buky
Mladecko: Mladecko
Mladějov: Mladějov v Čechách
Mladějov na Moravě: Mladějov na Moravě
Mladějovice: Mladějovice u Šternberka
Mladkov: Mladkov, Vlčkovice u Mladkova
Mladošovice: Mladošovice
Mladotice: Mladotice, Strážiště u Mladotic
Mladý Smolivec: Budislavice
Mlázovice: Mlázovice
Mlečice: Mlečice
Mlékojedy: Mlékojedy u Litoměřic
Mlékosrby: Mlékosrby
Mlýny: Mlýny u Choustníku
Mnich: Mnich
Mnichov: Mnichov u Mariánských Lázní, Pivoň, Sítiny
Mnichovice: Mnichovice u Říčana
Mnichovo Hradiště: Mnichovo Hradiště, Veselá u Mnichova Hradiště
Mníšek: Mníšek u Liberce
Mníšek pod Brdy: Mníšek pod Brdy
Močovice: Močovice
Modlany: Věštany
Modrá Hůrka: Modrá Hůrka
Modřice: Modřice
Mohelnice: Křemačov, Květín, Libivá, Mohelnice, Podolí u Mohelnice, Studená Loučka
Mohelnice nad Jizerou: Mohelnice nad Jizerou

Mohelno: Mohelno
Mochov: Mochov
Mojné: Rájov - Černice
Mokré: Mokré
Mokré Lazce: Mokré Lazce
Moldava: Moldava
Morašice: Morašice, Morašice u Chrudimi
Moravany: Moravany nad Loučnou, Moravany u Brna, Platěnice
Moravec: Moravec
Moravice: Moravice
Moravičany: Doubravice nad Moravou, Moravičany
Moravská Nová Ves: Moravská Nová Ves
Moravská Třebová: Boršov u Moravské Třebové, Moravská Třebová
Moravské Bránice: Moravské Bránice
Moravské Budějovice: Jackov, Moravské Budějovice
Moravské Knínice: Moravské Knínice
Moravskoslezský Kočov: Moravský Kočov
Moravský Beroun: Moravský Beroun, Nové Valteřice
Moravský Krumlov: Moravský Krumlov, Polánka u Moravského Krumlova, Rokytná
Moravský Písek: Moravský Písek
Moravský Žižkov: Moravský Žižkov
Morkovice - Slížany: Morkovice
Morkůvky: Morkůvky
Mořice: Mořice
Mořina: Mořina
Mořkov: Mořkov
Most: Most I, Most II, Vtelno
Mostek: Debrné u Mostku, Mostek
Mostkovice: Mostkovice
Mosty u Českého Těšína: Mosty u Českého Těšína
Mosty u Jablunkova: Mosty u Jablunkova
Mošnov: Mošnov
Moutnice: Moutnice
Mrákotín: Mrákotín u Telče
Mrákov: Mrákov
Mrlínek: Mrlínek
Mříčná: Mříčná
Mšec: Mšec
Mšecké Žehrovice: Mšecké Žehrovice
Mšené - lázně: Brníkov, Ječovice, Ředhošť
Mšeno: Mšeno, Sedlec u Mšena
Muglinov: Muglinov
Mukařov: Mukařov u Říčán
Mutějovice: Lhota pod Džbánem, Mutějovice
Mutěnice: Mutěnice

Mutěnin: Mutěnin
Myslejovice: Myslejovice
Myslibořice: Myslibořice
Myslív: Myslív
Myslkovice: Myslkovice
Mysločovice: Mysločovice
Myštěves: Myštěves
Mýto: Mýto v Čechách
Načeradec: Načeradec
Nadějkov: Nadějkov
Nahořany: Lhota u Nahořan, Nahořany nad Metují
Náchod: Náchod, Pavlišov
Náklo: Náklo
Nákří: Nákří
Nalžovice: Nalžovice
Nalžovské Hory: Nalžovské Hory, Těchonice
Náměšť na Hané: Náměšť na Hané
Náměšť nad Oslavou: Náměšť nad Oslavou
Napajedla: Napajedla
Nárameč: Nárameč
Nasavrky: Nasavrky
Násedlovice: Násedlovice
Našiměřice: Našiměřice
Návsí: Návsí
Nebanice: Nebanice
Nebílovy: Nebílovy
Nebovidy: Nebovidy, Nebovidy u Brna
Nebužely: Nebužely
Nečtiny: Březín, Nečtiny
Nedakonice: Nedakonice
Nedašov: Nedašov
Neděliště: Dolní Neděliště
Nedvědice: Nedvědice pod Pernštějnem, Nedvědice u Soběslavi
Nedvězí: Nedvězí u Poličky
Nehvizdy: Nehvizdy
Nechanice: Lubno u Nechanic, Nechanice, Suchá u Nechanic
Nechvalice: Nechvalice
Nechvalín: Nechvalín
Nejdek: Nejdek
Nekoř: Nekoř
Nelahozeves: Nelahozeves
Nelepeč - Žernůvka: Žertůvka
Nemanice: Lučina u Nemanic, Nemanice
Němčany: Němčany
Němčice: Němčice, Němčice u České Třebové, Němčice u Netolic, Zhoř u České Třebové

Němčice nad Hanou: Němčice nad Hanou
Němčičky: Němčičky, Němčičky u Hustopečí
Nemile: Lupěné, Nemile
Nemochovice: Nemochovice
Nemojov: Dolní Nemojov
Nemotice: Nemotice
Nemyčevs: Nemyčevs
Nemyšl: Hoštice u Nemyšle, Prudice
Nejkovice: Nejkovice
Neplachovice: Neplachovice
Nepolisy: Nepolisy
Nepomuk: Nepomuk
Nepomyšl: Nepomyšl
Neratovice: Lobkovice
Neslovice: Neslovice
Nesuchyně: Nesuchyně
Netín: Netín
Netolice: Netolice
Netřebice: Netřebice u Nymburka
Netvořice: Netvořice
Neumětely: Neumětely
Neurazy: Neurazy
Neustupov: Neustupov
Neveklov: Bělice, Neštětice, Neveklov
Nevid: Nevid
Nevojice: Nevojice
Nezabudice: Nezabudice
Nezamyslice: Nezamyslice nad Hanou, Nezamyslice u Horažďovic
Nezbavětice: Nezbavětice
Nezdenice: Nezdenice
Nezdice: Nezdice na Úhlavou
Nezvěstice: Nezvěstice
Nicov: Nicov
Nikolčice: Nikolčice
Niměřice: Niměřice
Nítkovice: Nítkovice
Nivnice: Nivnice
Nižbor: Stradonice u Nižboru
Nížkov: Nížkov
Nížkovice: Nížkovice
Nižní Lhoty: Nižní Lhoty
Norberčany: Norberčany, Stará Libavá
Nosálov: Libovice
Nosislav: Nosislav
Nová Bystřice: Hůrky, Nová Bystřice
Nová Cerekev: Moraveč, Nová Cerekev

Nová Dědina: Nová Dědina
Nová Hradečná: Nová Hradečná
Nová Lhota: Nová Lhota u Veselí nad Moravou
Nová Paka: Nová Paka, Přibyslav u Nové Paky, Pustá Proseč, Studěnka u Nové Paky, Štikov, Valdov, Vrchovina
Nová Pec: Pěkná
Nová Pláň: Nová Pláň
Nová Role: Nová Role
Nová Říše: Nová Říše
Nová Sídla: Nová Sídla
Nová Včelnice: Nová Včelnice
Nová Ves: Louka u Mariánských Lázní, Nová Ves u Hříškova, Nová Ves u Chrastavy, Nová Ves u Sokolova, Vepřek
Nová Ves I: Nová Ves I., Veltuby
Nová Ves nad Lužnicí: Krabonoš
Nová Ves nad Nisou: Nová Ves nad Nisou
Nová Ves nad Popelkou: Nová Ves nad Popelkou
Nová Ves u Chotěboře: Nová Ves u Chotěboře
Nová Ves u Mladé Vožice: Nová Ves u Mladé Vožice
Nová Ves v Horách: Nová Ves v Horách
Nové Bránice: Nové Bránice
Nové Dvory: Nové Dvory u Kutné Hory
Nové Hamry: Nové Hamry
Nové Hrady: Nové Hrady, Nové Hrady u Skutče
Nové Hutě: Nové Hutě
Nové Lublice: Nové Lublice
Nové Městečko: Nové Městečko
Nové Město: Nové Město nad Cidlinou
Nové Město na Moravě: Nové Město na Moravě, Olešná na Moravě
Nové Město nad Metují: Krčín, Nové Město nad Metují, Spy, Vrchoviny
Nové Město pod Smrkem: Ludvíkov pod Smrkem, Nové Město pod Smrkem
Nové Mitrovce: Nové Mitrovce
Nové Sedlo: Břežany u Žatce, Nové Sedlo u Žatce
Nové Strašecí: Nové Strašecí
Nové Syrovice: Nové Syrovice
Nové Veselí: Nové Veselí
Noviny pod Ralskem: Noviny pod Ralskem
Novosedlice: Novosedlice
Novosedly: Novosedly na Moravě
Novosedly nad Nežárkou: Novosedly nad Nežárkou
Nový Bor: Arnultice u Nového Boru, Bukovany u Nového Boru, Nový Bor, Pihel
Nový Bydžov: Chudonice, Nový Bydžov, Skochovice, Vysočany u Nového Bydžova, Zábědov
Nový Dům: Nový Dům

Nový Hrádek: Nový Hrádek
Nový Hrozenkov: Nový Hrozenkov
Nový Jáchymov: Nový Jáchymov
Nový Jičín: Bludovice u Nového Jičína, Libhošť, Nový Jičín - Dolní Předměstí, Nový Jičín - Horní Předměstí, Straník, Žilina u Nového Jičína
Nový Knín: Nový Knín, Starý Knín
Nový Kostel: Kopanina, Nový Kostel
Nový Malín: Nový Malín
Nový Oldřichov: Mistrovice u Nového Oldřichova, Nový Oldřichov
Nový Ples: Nový Ples
Nový Poddvorov: Nový Poddvorov
Nový Přerov: Nový Přerov
Nový Rychnov: Nový Rychnov
Nýdek: Nýdek
Nyklovice: Nyklovice
Nymburk: Nymburk
Nýrsko: Nýrsko
Nýřany: Nýřany
Obecnice: Obecnice
Obědkovice: Obědkovice
Obora: Obora u Kaznějova, Obora u Loun
Oborná: Oborná
Obrataň: Obrataň
Obrnice: České Zlatníky
Obříství: Obříství
Obyčtov: Obyčtov
Ocmanice: Ocmanice
Očihov: Očihov, Očihovec
Odolena Voda: Odolena Voda
Odrovce: Odrovce
Odry: Dobešov, Klokočůvek, Odry, Pohoř, Tošovice, Veselí u Oder
Ohaře: Ohaře
Ohnič: Křemýž
Ohnišov: Ohnišov
Ohnišťany: Ohnišťany
Ohrazenice: Ohrazenice u Turnova
Ohrozim: Ohrozim
Ochoz u Brna: Ochoz u Brna
Okna: Okna v Podbezdězí
Okounov: Okounov
Okrouhlá: Okrouhlá u Nového Boru
Okrouhlo: Okrouhlo
Okřínek: Okřínek
Okříšky: Okříšky

Olbramice: Olbramice, Olbramice u Vilémova
Olbramkostel: Olbramkostel
Olbramovice: Olbramovice u Moravského Krumlova, Olbramovice u Votic
Oldřichov: Oldřichov u Mladé Vožice
Oldřichov v Hájích: Oldřichov v Hájích
Oldřišov: Oldřišov
Oleksovice: Oleksovice
Oleška: Oleška
Olešná: Olešná u Rakovníka
Olešnice: Olešnice na Moravě, Olešnice u Trhových Svinů, Olomoučany
Olešnice v Orlických horách: Olešnice v Orlických horách
Olomouc: Černovír, Hodolany, Holice u Olomouce, Chomoutov, Chválkovice, Nedvězí u Olomouce, Neředín, Nová ulice, Nové Sady u Olomouce, Slavonín, Svätý Kopeček, Topolany u Olomouce
Oloví: Oloví
Olišany: Klášterec, Olšany
Oliší: Olší u Tišnova
Omice: Omice
Omlenice: Omlenice
Ondřejov: Ondřejov u Prahy
Onšov: Onšov, Onšov na Moravě
Opařany: Opařany
Opatov: Opatov na Moravě, Opatov u Jihlavy, Opatov v Čechách
Opatovec: Opatovec
Opatovice: Opatovice u Hranic, Opatovice u Rajhradu
Opatovice nad Labem: Opatovice nad Labem, Pohřebačka
Opava: Jaktař, Jarkovice, Kateřinky u Opavy, Komárov u Opavy, Kylešovice, Opava - Předměstí, Podvihov, Suché Lasce
Oplocany: Oplocany
Opočnice: Opočnice
Opočno: Opočno pod Orlickými horami, Opočno u Loun
Opolany: Opolany
Oráčov: Oráčov
Orel: Orel
Orlické Podhůří: Říčky u Orlického Podhůří
Orlické Záhoří: Kunštát u Orlického Záhoří
Orlíčky: Orlíčky
Orlík nad Vltavou: Orlík nad Vltavou
Orlová: Orlová
Orlovice: Orlovice
Ořech: Ořech
Ořechov: Ořechov
Osečná: Druzcov, Osečná
Osek: Osek u Duchcova, Osek u Rokycan, Osek u Sobotky
Osek nad Bečvou: Osek nad Bečvou

Oselce: Kotouň

Osík: Osík

Osiky: Osiky

Oskava: Bedřichov u Oskavy, Mladoňov u Oskavy, Mostkov, Obědné, Třemešek, Václavov u Oskavy

Oslavany: Oslavany

Oslov: Oslov

Osoblaha: Osoblaha

Osová Bitýška: Osová Bitýška

Ostrava: Bartovice, Heřmanice, Hošťálkovice, Hrabová, Koblov, Krásné Pole, Kunčičky, Mariánské Hory, Michálkovice, Muglinov, Nová Ves u Ostravy, Polanka nad Odrou, Proskovice, Radvanice, Slezská Ostrava, Stará Bělá, Stará Plesná, Svinov, Třebovice ve Slezsku, Vítkovice, Zábřeh nad Odrou

Ostravice: Ostravice 1, Staré Hamry 2

Ostroměř: Ostroměř

Ostrov: Ostrov nad Ohří

Ostrov nad Oslavou: Ostrov nad Oslavou

Ostrov u Macochy: Ostrov u Macochy

Ostrovačice: Ostrovačice

Ostrožská Nová Ves: Ostrožská Nová Ves

Ostrožské Předměstí : Ostrožské Předměstí

Ostružná: Ostružná

Ostružno: Ostružno u Jičina

Ostředek: Ostředek

Ostřetín: Ostřetín

Osvětímány: Osvětímány

Osvračín: Osvračín

Ošelín: Ošelín

Otaslavice: Horní Otaslavice

Otice: Otice

Otnice: Otnice

Otradov: Otradov

Otročín: Obec Otročín

Otrokovice: Kvítkovice u Otrokovic

Otvice: Otvice

Otovice: Otovice

Ovčáry: Ovčáry u Kolína

Ovesné Kladruby: Ovesné Kladruby

Paběnice: Paběnice

Pacov: Pacov, Zhoř u Pacova

Pačejov: Pačejov

Pačlavice: Pačlavice, Pornice

Páleč: Páleč u Zlonic

Palkovice: Myslík, Palkovice

Palonín: Palonín

Panenský Týnec: Panenský Týnec

Panoší Újezd: Panoší Újezd

Panské Dubenky: Panské Dubenky

Paračov: Paračov

Pardubice: Lány na Důlku, Mnětice, Pardubice, Pardubičky, Rosice nad Labem, Svitkov

Paršovice: Paršovice

Partutovice: Partutovice

Paseka: Paseka u Šternberka

Paseky nad Jizerou: Paseky nad Jizerou

Paskov: Paskov

Pasohlávky: Pasohlávky

Pastviny: Pastviny u Klášterce nad Orlicí

Pašovice: Pašovice na Moravě

Pátek: Pátek u Poděbrad

Pavlice: Pavlice

Pavlíkov: Pavlíkov, Skřivaň

Pavlov: Pavlov, Pavlov u Dolních Věstonic, Pavlov u Loštic, Pavlov u Stonařova, Veselí u Mohelnice

Pavlovice u Kojetína: Pavlovice u Kojetína

Pavlovice u Přerova: Pavlovice u Přerova

Pazderna: Pazderna

Pec pod Sněžkou: Velká Úpa I

Pecka: Bukovina u Pecky, Pecka

Peč: Liděřovice

Pečice: Pečice

Pěčín: Pěčín u Rychnova nad Kněžnou

Pečky: Pečky

Pelhřimov: Pelhřimov, Starý Pelhřimov, Strměchy

Pěňčín: Alšovice, Bratříkov, Huť, Jistebsko, Pěňčín, Pěňčín na Moravě

Perálec: Perálec

Perná: Perná

Pernarec: Pernarec

Pernink: Pernink

Perštejn: Černýš

Pertoltice: Dolní Pertoltice, Pertoltice u Zruče nad Sázavou

Peruc: Černochoch, Hřivčice, Pátek u Loun, Peruc, Radonice nad Ohří, Stradonice u Pátku, Telce

Pětipsy: Pětipsy

Petrohrad: Bílenec, Černčice u Petrohradu, Petrohrad

Petrov: Petrov u Hodonína

Petrovice: Obděnice, Petrovice u Chabařovic, Petrovice u Moravského Krumlova, Petrovice u Nového Bydžova, Petrovice u Rakovníka, Petrovice u Sedlčan, Petrovice ve Slezku

Petrovice I: Michalovice, Petrovice I

Petrovice II: Losiny

Petrovice u Karviné: Petrovice u Karviné

Petrovice u Sušice: Petrovice u Sušice, Svojšice u Sušice

Petrovice : Petrovice u Lanškrouna

Petřvald: Petřvald u Karviné

Pchery: Pchery

Pičín: Pičín

Pila: Pila

Pilníkuv: Pilníkuv I

Písařov: Písařov

Písečná: Písečná u Jeseníka, Písečná u Žamberka

Písečné: Nové Sady u Písečného, Písečné u Slavonic

Písek: Písek, Písek u Chlumce nad Cidlinou, Semice u Písku, Smrkovice

Písková Lhota: Písková Lhota, Písková Lhota u Poděbrad

Pístina: Pístina

Píšť: Píšť

Pištín: Pištín

Pitín: Pitín

Pivín: Pivín

Planá: Otín u Plané, Planá u Českých Budějovic, Planá u Mariánských Lázní, Vysoké Sedliště

Planá nad Lužnicí: Planá nad Lužnicí

Plaňany: Plaňany, Poboří

Plánice: Plánice

Plasy: Plasy, Žebnice

Plaveč: Plaveč

Plavy: Plavy

Plazy: Plazy

Plenkovice: Plenkovice

Plesná: Lomnička u Plesné, Šneky

Pleše: Pleše

Pluhův Žďár: Pluhův Žďár

Plumlov: Plumlov

Plzeň: Bolevec, Božkov, Černice, Doubravka, Doudlevec, Křimice, Litice u Plzně, Malesice, Plzeň, Radčice u Plzně, Skvrňany

Pňovany: Pňovany

Pňovice: Pňovice

Pňov - Předhradí: Předhradí

Poběžovice: Poběžovice u Domažlic

Pocinovice: Pocinovice

Počátky: Počátky

Pochedřlice: Pochedřlice, Volenice u Pochedřlic

Počenice - Tetětice: Počenice

Počepice: Počepice

Podbořanský Rohozec: Podbořanský Rohozec

Podbořany: Buškovice, Hlubany, Kněžice u Podbořan, Letov, Podbořany, Pšov u Podbořan, Sýrovce

Podbřezí: Podbřezí

Podbřežice: Podbřežice
Poděbrady: Kluk
Podhorní Újezd a Vojice: Vojice
Podhradí: Podhradí u Aše
Podhradí nad Dyjí: Podhradí nad Dyjí
Podivice: Podivice na Moravě
Podivín: Podivín
Podmoky: Podmoky u Golčova Jeníkova, Podmoky u Městce Králové
Podmolí: Podmolí
Podmyče: Podmyče
Podolí: Podolí u Brna, Podolí u Přerova
Podůlský: Podůlský
Podveky: Podveky
Pohled: Pohled
Pohnání: Pohnání
Pohorská Ves: Pivonice u Pohorské Vsi, Pohoří na Šumavě
Pohořelice: Pohořelice nad Jihlavou, Pohořelice u Napajedel, Uherčice u Hustopečí
Pohoří: Pohoří u Dobrušky
Pochvalov: Pochvalov
Pojbuky: Pojbuky
Poleň: Poleň
Polepy: Encovany
Polešovice: Polešovice
Polevsko: Polevsko
Police: Police u Jemnice
Police nad Metují: Police nad Metují
Polička: Lezník, Polička
Polkovice: Polkovice
Polná: Polná
Polní Voděrady: Polní Voděrady
Polom: Polom u Hranic
Pomezí: Pomezí
Poniklá: Poniklá, Přívlaka
Popelín: Popelín
Popice: Popice
Popovice: Popovice u Benešova, Popovice u Uherského Hradiště
Popovičky: Popovičky
Poříčany: Poříčany
Poříčí nad Sázavou: Poříčí nad Sázavou
Poříčí u Litomyšle: Mladočov
Postoloprty: Postoloprty, Skupice u Postoloprty
Postřelmov: Postřelmov
Postřelmůvek: Postřelmůvek
Postupice: Postupice

Pošná: Pošná
Potěhy: Potěhy
Potštát: Boškov, Lipná, Potštát - Horní Předměstí
Potštejn: Potštejn
Potvorov: Potvorov
Pouchov: Pouchov
Pouzďřany: Pouzďřany
Povrly: Český Bukov, Povrly
Pozdatín: Pozdatín
Pozděchov: Pozděchov
Pozdeň: Pozdeň
Pozlovice: Pozlovice
Pozořice: Pozořice
Prace: Práce
Prackovice nad Labem: Litochovice nad Labem, Prackovice nad Labem
Práče: Práče
Prádló: Prádló
Praha: Benice, Bohnice, Braník, Břevnov, Běchovice, Bubeneč, Čakovice, Dejvice, Dolní Chabry, Dolní Měcholupy, Dolní Počernice, Dubeč, Ďáblice, Hloubětín, Hlubočepy, Holešovice, Horní Počernice, Hostivař, Hrdlořezy, Chodov, Cholupice, Jinonice, Josefov, Kbely, Kobylisy, Koloděje, Kolovraty, Kosoř, Košíře, Královice, Krč, Kunratice, Kyje, Libeň, Modřany, Motol, Nebušice, Petrovice, Podolí, Prosek, Radlice, Radotín, Ruzyně, Řeporyje, Řepy, Slivenec, Smíchov, Sobín, Stodůlky, Strašnice, Střešovice, Střížkov, Šeberov, Třebonice, Třeboradice, Uhřetěves, Újezd nad Lesy, Velká Chuchle, Vínohrady, Vínoř, Vokovice, Vršovice, Vyšehrad, Záběhlice, Zbraslav, Zličín, Žižkov
Prachatic: Libínské Sedlo, Prachatice
Prachovice: Prachovice
Prakšice: Prakšice
Praskačka: Praskačka, Sedlice u Hradce Králové
Prasklice: Prasklice
Praskolesy: Praskolesy
Prášily: Prášily
Pravčice: Pravčice
Pravice: Pravice
Pravlov: Pravlov
Pravonín: Pravonín
Pražmo: Pražmo
Proseč: Česká Rybná, Miřetín, Proseč u Skutče
Proseč pod Ještědem: Javorník u Českého Dubu
Prosečné: Prosečné
Prosenice: Prosenice
Prosetín: Prosetín u Bystřice nad Pernštejnem, Prosetín u Hlinska
Prosiměřice: Prosiměřice

Prostějov: Držovice na Moravě, Krasice, Prostějov, Vrahovice, Žešov
Prostějovičky: Prostějovičky
Prostiboř: Prostiboř, Telice
Prostřední Bečva: Dolní Bečva
Protivanov: Protivanov
Protivín: Chvaletice u Protivína, Krč u Protivína, Milenovice, Myšenec, Protivín
Provodín: Provodín
Provodov: Provodov na Moravě
Provodov - Šonov: Provodov, Šonov u Nového Města nad Metují
Prštice: Prštice
Prusinovice: Prusinovice
Prusy - Boškůvky: Moravské Prusy
Prušánky: Prušánky
Prysk: Dolní Prysk, Horní Prysk
Pržno: Pržno, Pržno u Vsetína
Přebuz: Přebuz
Předhradí: Předhradí u Skutče
Předín: Předín
Předklášteří: Předklášteří
Předměřice nad Jizerou: Předměřice nad Jizerou
Přední Výtoň: Pasečná
Předslav: Némčice u Klatov
Předslavice: Předslavice
Přehořov: Přehořov u Soběslavi
Přehvozdí: Tucharaz
Přelíc: Přelíc
Přelouč: Přelouč
Přemyslovice: Přemyslovice
Přepeře: Přepeře u Turnova
Přepychy: Přepychy u Opočna
Přerov: Čekyně, Dluhonice, Henčlov, Lověšice u Přerova, Penčice, Předmostí, Přerov
Přerov nad Labem: Přerov nad Labem
Přerubnice: Přerubnice
Přestavky: Přestavky u Chrudimi
Přeštice: Přeštice
Převýšov: Převýšov
Přibice: Přibice
Příbor: Příbor
Příbram: Březové Hory, Příbram, Příbram
Přibyslav: Přibyslav
Přibyslavice: Přibyslavice nad Jihlavou
Příčina: Příčina
Přídolí: Přídolí

Příkosice: Příkosice
Příkrý: Příkrý
Přílepy: Přílepy
Přimda: Přimda
Přísnovice: Přísnovice
Přistoupim: Přistoupim
Přišimasy: Přišimasy
Příšovice: Příšovice
Přítluky: Přítluky
Přivětice: Přivětice
Přívrat: Přívrat
Psáry: Dolní Jirčany, Psáry
Pšov: Chlum u Novosedel, Kobylé
Pšovky: Pšovky
Ptení: Ptení
Ptenín: Ptenín
Puclice: Puclice
Puklice: Petrovice u Jihlavy, Puklice
Pulečný: Pulečný
Pustá Kamenice: Pustá Kamenice
Pustá Polom: Pustá Polom
Pustá Rybná: Pustá Rybná
Pustějov: Pustějov
Pustiměř: Pustiměř
Putim: Putim
Pyšel: Pyšel
Pyšely: Pyšely
Rabakov: Rabakov
Rabí: Rabí
Račice: Račice u Hrotovic, Račice u Štěstí
Račice nad Trotinou: Račice nad Trotinou
Račice - Pístovice: Pístovice, Račice
Račiněves: Račiněves
Radčice: Radčice
Radějov: Radějov u Strážnice
Radějovice: Olešky
Radenín: Hroby, Radenín
Radešínská Svratka: Radešínská Svratka
Radhostice: Lštění u Radhostic
Radhošť: Radhošť
Radim: Radim u Brantic
Radiměř: Radiměř
Radkov: Radkov u Telče, Radkov u Vítkova
Radkovic u Hrotovic: Radkovic u Hrotovic
Rádlo: Rádlo
Radnice: Radnice u Rokycan

Radomyšl: Radomyšl
Radonice: Radonice u Kadaně, Vintřov u Radonic
Radostice: Radostice u Brna
Radostín nad Oslavou: Radostín nad Oslavou
Radostov: Radostov
Radošovice: Radošovice u Vlašimi
Radovesnice II: Radovesnice II
Radslavice: Radslavice u Přerova
Raduň: Raduň
Radvanec: Radvanec
Radvanice: Radvanice v Čechách, Slavětín u Radvanic
Rájec: Rájec u Zábřeha
Rájec - Jestřebí: Rájec nad Svitavou
Ráječko: Ráječko
Rajhrad: Rajhrad
Rajnochovice: Rajnochovice
Rakousy: Rakousy
Raková: Raková u Rokycan
Rakovník: Rakovník
Rakvice: Rakvice
Raná: Raná u Hlinska, Raná u Loun
Rančířov: Rančířov
Rapotín: Petrov nad Desnou
Rapšach: Rapšach
Rasošky: Rasošky
Raspenava: Raspenava
Rašov: Rašov
Rašovice: Jindice, Rašovice u Bučovic, Rašovice u Uhlířských Janovic
Rataje: Popovice u Kroměříže, Rataje u Bechyně, Rataje u Kroměříže
Rataje nad Sázavou: Rataje nad Sázavou
Ratboř: Ratboř
Ratenice: Ratenice
Ratiboř: Ratiboř u Vsetína
Ratibořské Hory: Ratibořské Hory
Ratíškovice: Ratíškovice
Ratměřice: Ratměřice
Razová: Razová
Rejchartice: Rejchartice u Šumperka
Rejštejn: Rejštejn
Ročov: Břínkov, Dolní Ročov, Horní Ročov
Rohatec: Rohatec
Rohenice: Rohenice
Rohle: Janoslavice, Rohle
Rohovládova Bělá: Rohovládova Bělá
Rohozec: Rohozec u Žehušic
Rohozná: Rohozná u Poličky

Rohoznice: Rohoznice
Rokycany: Rokycany
Rokytá: Horní Rokytá
Rokytiány: Bačalky
Rokytnice: Rokytnice u Přerova
Rokytnice nad Jizerou: Dolní Rokytnice
Rokytnice nad Rokytnou: Rokytnice nad Rokytnou
Rokytnice v Orlických horách: Rokytnice v Orlických horách
Rokytovec: Rokytovec
Ronov nad Doubravou: Ronov nad Doubravou
Ropice: Ropice
Roprachtice: Roprachtice
Roseč: Roseč
Rosice: Rosice u Brna, Rosice u Chrásti
Rostěnice - Zvonovice: Rostěnice
Rostoklaty: Rostoklaty
Roštění: Roštění
Roštín: Roštín
Rotava: Rotava
Roubanina: Roubanina
Roudná: Roudná nad Lužnicí
Roudnice: Roudnice
Roudnice nad Labem: Roudnice nad Labem
Roudno: Roudno
Rouchovany: Rouchovany
Rousínov: Královopolské Vážany, Rousínov u Vyškova
Rovečné: Rovečné
Rovensko: Rovensko
Rovensko pod Troskami: Rovensko pod Troskami
Rovná u Hořepníku: Rovná u Hořepníku
Rozhovice: Rozhovice
Rozhraní: Bradlné
Rozseč: Rozseč u Třešti
Rozsochy: Kundratice u Rozsoch, Rozsochy
Rozstání: Rozstání pod Kojálem
Roztoky: Žalov
Roztoky u Jilemnice: Roztoky u Jilemnice
Roztoky u Semil: Roztoky u Semil
Rozvadov: Nové Domky, Rozvadov
Rožďalovice: Rožďalovice
Rožmberk nad Vltavou: Horní Jílovice, Rožmberk nad Vltavou
Rožmitál pod Třemšínem: Rožmitál pod Třemšínem, Starý Rožmitál
Rožná: Rožná
Rožnov: Neznášov
Rožnov pod Radhoštěm: Rožnov pod Radhoštěm, Tylovice
Rtyně nad Bílinou: Rtyně nad Bílinou

Rtyně v Podkrkonoší: Rtyně v Podkrkonoší
Ruda: Ruda u Nového Strašecí, Ruda u Velkého Meziříčí
Ruda nad Moravou: Ruda nad Moravou, Štědrákova Lhota
Rudice: Rudice, Rudice u Blanska
Rudíkov: Rudíkov
Rudná: Dušníky u Rudné, Hořelice
Rudník: Rudník
Rudolfov: Rudolfov u Českých Budějovic
Rumburk: Rumburk
Ruprechtov: Ruprechtov
Rusava: Rusava
Rusín: Hrozová, Matějovice
Rušinov: Vratkov
Růždka: Růždka
Růžená: Růžená
Růžová: Růžová
Rybí: Rybí
Rybník: Rybník
Rybníky: Rybníky na Moravě
Rybníště: Rybníště
Rychnov na Moravě: Rychnov na Moravě
Rychnov nad Kněžnou: Rychnov nad Kněžnou
Rychnov u Jablonce nad Nisou: Rychnov u Jablonce nad Nisou
Rychvald: Rychvald
Rýmařov: Jamartice, Janovice u Rýmařova, Janušov, Rýmařov, Stránské
Rymice: Rymice
Rynárec: Rynárec
Rynholec: Rynholec
Rynoltice: Jítrava, Rynoltice
Ryžoviště: Ryžoviště
Řečice: Řečice u Humpolce
Řehlovice: Řehlovice
Řeka: Řeka
Řenče: Řenče
Řepice: Řepice
Řepín: Řepín
Řepiště: Řepiště
Řepníky: Řepníky
Řepov: Řepov
Řestoky: Řestoky
Řetová: Řetová
Řetůvka: Řetůvka
Řevnice: Řevnice
Řevničov: Řevničov
Řícmanice: Řícmanice

Říčany: Jazlovice, Pacov u Řičan, Říčany u Brna, Říčany u Prahy, Strašín u Řičan
Říčky v Orlických horách: Říčky v Orlických horách
Říkovice: Říkovice u Přerova
Římov: Římov
Řisuty: Řisuty u Slaného
Řitovice: Řitovice
Sádek: Sádek u Poličky
Sadov: Bor u Karlových Var
Sadská: Sadská
Samšina: Samšina
Sány: Sány
Sázava: Černé Budy, Sázava, Sázava u Žďáru nad Sázavou
Sázava : Sázava u Lanškrouna
Sázavka: Sázavka
Sběř: Velešice
Sebranice: Sebranice u Boskovic, Sebranice u Litomyšle
Seč: Hoješín, Proseč u Seče, Seč, Seč u Blovic
Sedlčany: Sedlčany
Sedlec: Sedlec u Českých Budějovic, Sedlec u Mikulova
Sedlec - Prčice: Prčice, Sedlec u Votic
Sedlice: Sedlice u Blatné
Sedliště: Sedliště ve Slezsku
Sedlnice: Sedlnice
Sedloňov: Sedloňov
Seletice: Seletice
Selmice: Selmice
Semanín: Semanín
Semčice: Semčice
Semechnice: Semechnice
Semice: Semice nad Labem
Semily: Semily, Spálov u Semil
Semín: Semín
Semněvice: Semněvice
Semtěš: Semtěš u Bílého Podolí
Sendražice: Sendražice u Smiřic
Senetářov: Senetářov
Senice: Senice
Senice na Hané: Senice na Hané
Seninka: Seninka
Senožaty: Senožaty
Sentice: Sentice
Sepekov: Sepekov
Sezemice: Sezemice, Sezemice nad Loučnou
Schořov: Schořov

Silůvky: Silůvky
Siřejovice: Siřejovice
Skalice: Čibuz, Skalice nad Lužnicí, Skalice u Znojma
Skalice u České Lípy: Skalice u České Lípy
Skalička: Skalička u Hranic
Skalka: Skalka u Prostějova
Skalná: Skalná
Skalsko: Skalsko
Skapce: Skapce
Skaštice: Skaštice
Sklené: Sklené u Svitav
Skočice: Skočice
Skorkov: Skorkov
Skoronice: Skoronice
Skorošice: Dolní Skorošice
Skořenice : Skořenice
Skořice: Skořice
Skrbeň: Skrbeň
Skryje: Skryje nad Berounkou
Skřipel: Skřipel
Skřipov: Hrabství, Skřipov
Skřípov: Skřípov
Skřivany: Skřivany
Kuhrov: Kuhrov u Železného Brodu
Kuhrov nad Bělou: Kuhrov nad Bělou
Skuteč: Laženy u Skutče, Skuteč, Štěpánov u Skutče
Skvrňov: Skvrňov
Slabce: Rousínov u Rakovníka, Slabce
Slabčice: Slabčice
Slaná: Bořkov, Hořensko, Nedvězí u Semil, Slaná
Slaný: Dolín, Slaný
Slapy: Slapy nad Vltavou, Slapy u Tábora
Slatina: Slatina, Slatina pod Hazmburkem, Slatina u Bílovce, Slatina u Velvar
Slatina nad Úpou: Slatina nad Úpou
Slatina nad Zdobnicí: Slatina nad Zdobnicí
Slatiňany: Kunčí, Slatiňany
Slatinice: Slatinice na Hané
Slatiny: Milíčevy, Slatiny
Slavče: Slavče u Trhových Svinů
Slavětín nad Metují: Slavětín nad Metují
Slavhostice: Slavhostice
Slavičín: Divnice, Slavičín
Slavíkovice: Slavíkovice u Jemnice
Slavkov: Hradec nad Moravicí, Slavkov u Brna
Slavonice: Slavonice

Slavoňov: Slavoňov
Slavošov: Slavošov u Zruče nad Sázavou
Slepotice: Slepotice
Slezká Harta: Slezská Harta
Slezské Pavlovice: Slezské Pavlovice
Slezské Rudoltice: Ves Rudoltice
Sloup: Slup v Moravském krasu
Sloup v Čechách: Sloup v Čechách
Sloupnice: Dolní Sloupnice, Horní Sloupnice
Sloupno: Sloupno nad Cidlinou
Sloveč: Sloveč, Střihov
Sluhy: Sluhy
Slunečná: Slunečná u České Lípy
Slup: Slup
Slušovice: Slušovice
Sluštice: Sluštice
Smečno: Smečno
Smědčice: Smědčice
Smidary: Chotělice, Loučná Hora, Smidary
Smilovice: Rejšice, Smilovice u Třince
Smilovy Hory: Smilovy Hory
Smiřice: Rodov, Smiřice
Smolnice: Smolnice u Loun
Smolotely: Smolotely
Smrček: Smrček
Smrčná: Smrčná na Moravě
Smržice: Smržice
Smržovka: Smržovka
Snět: Snět
Sněžné: Sněžné na Moravě
Sobčice: Sobčice
Soběhrdy: Soběhrdy, Žiňany
Soběchleby: Hlinsko, Soběchleby
Soběkury: Soběkury
Soběnov: Soběnov
Soběraz: Soběraz
Soběslav: Soběslav
Soběšín: Soběšín
Soběšovice: Pitrov
Sobětuchy: Sobětuchy
Sobiňov: Sobiňov
Sobotín: Sobotín
Sobotka: Sobotka
Sobůlky: Sobůlky
Sokoleč: Sokoleč
Sokolnice: Sokolnice

Sokolov: Sokolov
Solnice: Solnice
Sopotnice: Sopotnice
Sosnová: Sosnová
Soutice: Soutice
Spálené Poříčí: Čičov, Lipnice u Spáleného Poříčí, Spálené Poříčí, Struhaře, Těnovice, Zaluží u Spáleného Poříčí
Spálov: Spálov
Spělkov: Spělkov
Spešov: Spešov
Spomyšl: Spomyšl
Spytihněv: Spytihněv
Srbeč: Srbeč
Srbice: Srbice u Kolovče
Srbská Kamenice: Srbská Kamenice
Srbsko: Srbsko u Karlštejna
Srby: Srby u Horšovského Týna
Srch: Hrádek u Pardubic, Srch
Srubby: Srubby
Stádlec: Stádlec
Stachy: Stachy
Stálky: Stálky
Staňkov: Staňkov - ves
Staňkovice: Staňkovice u Žatce
Stanovice: Stanovice
Stará Červená Voda: Stará Červená Voda
Stará Huť: Stará Huť
Stará Lysá: Stará Lysá
Stará Paka: Brdo, Karlov u Rožkopova, Krsmol, Stará Paka, Ústí u Staré Paky
Stará Říše: Stará Říše
Stará Ves: Stará Ves u Přerova
Stará Ves nad Ondřejnicí: Stará Ves nad Ondřejnicí
Stará Voda: Stará Voda, Stará Voda u Mariánských Lázní
Staré Buky: Prostřední Staré Buky
Staré Hamry: Staré Hamry 1
Staré Heřminovy: Staré Heřminovy
Staré Hobzí: Staré Hobzí
Staré Hradiště: Staré Ždánice
Staré Hradý: Staré Hradý
Staré Křečany: Brtníky, Staré Křečany
Staré Město: Nová Seninka, Staré Město pod Kralickým Sněžníkem, Staré Město u Bruntálu, Staré město u Frýdku - Místku, Staré Město u Moravské Třebové, Staré Město u Uherského Hradiště
Staré Město pod Landštejnem: Pomezí pod Landštejnem, Staré Město pod Landštejnem

Staré Sedliště: Labuť, Staré Sedliště
Staré Sedlo: Nové Sedlo u Lokte, Racov, Staré Sedlo u Sokolova, Staré Sedlo u Tachova
Staré Smrkovice: Staré Smrkovice
Staré Těchanovice: Staré Těchanovice
Starkoč: Starkoč u Bílého Podolí, Starkoč u Bílého Potoka
Stárv: Stárv
Starovice: Starovice
Starovičky: Starovičky
Starý Bydžov: Starý Bydžov
Starý Hrozenkov: Starý Hrozenkov
Starý Jičín: Palačov, Starojická Lhota, Starý Jičín
Starý Kolín: Starý Kolín
Starý Petřín: Lančov
Starý Plzenec: Starý Plzenec
Starý Poddvorov: Starý Poddvorov
Starý Šachov: Malý Šachov
Starý Vestec: Starý Vestec
Stařeč: Stařeč
Stařechovice: Stařechovice
Staříč: Staříč
Stašov: Stašov
Stavenice: Stavenice
Stavěšice: Stavěšice
Stěblová: Stěblová
Stebno: Stebno u Dubic
Stěbořice: Stěbořice
Stěžery: Stěžery
Stínava: Stínava
Stod: Stod
Stochov: Čelechovice, Stochov
Stojice: Stojice
Stolany: Stolany
Stonařov: Stonařov
Stonava: Stonava
Stožec: České Žleby
Stračov: Klenice, Stračov
Stradouň: Stradouň
Strahovice: Strahovice
Strachotice: Micmanice, Strachotice
Strachotín: Strachotín
Strakonice: Nové Strakonice, Přední Ptákovice, Strakonice
Straky: Straky
Strančice: Otice u Svojšovic, Strančice, Všechromy
Strašice: Strašice
Strašín: Strašín u Sušice

Straškov - Vodochody: Straškov
Stratov: Stratov
Stráž: Bernartice u Stráže, Stráž u Tachova
Stráž nad Nežárkou: Stráž nad Nežárkou
Stráž nad Nisou: Stráž nad Nisou
Stráž nad Ohří: Boč, Stráž nad Ohří
Stráž pod Ralskem: Stráž pod Ralskem
Strážek: Strážek
Stražisko: Stražisko
Strážiště: Strážiště u Jiviny
Strážná: Strážná
Strážnice: Strážnice na Moravě
Strážov: Strážov na Šumavě
Strenice: Strenice
Strmilov: Palupín, Strmilov
Struhařov: Struhařov u Mnichovic
Strunkovice nad Blanicí: Strunkovice nad Blanicí
Strupčice: Strupčice
Stružinec: Pohoří u Stružince, Tuhaň u Stružince
Stružná: Stružná
Stružnice: Jezvé, Stružnice
Strýčice: Radošovice u Českých Budějovic
Střelice: Střelice u Brna
Střelná: Střelná na Moravě
Střelské Hoštice: Střelské Hoštice
Střezimíř: Střezimíř
Stříbrná: Stříbrná
Stříbrná Skalice: Hradové Střimelice, Stříbrná Skalice
Stříbrné Hory: Stříbrné Hory
Stříbrnice: Stříbrnice nad Hanou, Stříbrnice u Uherského Hradiště
Stříbro: Stříbro, Těchlovice u Stříbra
Střílky: Střílky
Střítež: Střítež, Střítež u Jihlavy, Střítež u Třebíče
Střítež nad Bečvou: Střítež nad Bečvou
Střítež nad Ludinou: Střítež nad Ludinou
Střížov: Střížov nad Malší
Střížovice: Střížovice u Plzně
Studená: Olšany u Dačic, Studená
Studené: Studené
Studenec: Studenec u Horek, Zálesní Lhota
Studénka: Butovice, Studénka nad Odrou
Studený: Studený
Studnice: Starkoč u Vysokova, Studnice u Náchoda, Studnice u Vyškova
Stupava: Stupava
Stvolínky: Stvolínky

Sudějov: Sudějov
Sudice: Sudice, Sudice u Náměště nad Oslavou
Sudkov: Sudkov
Sudoměř: Sudoměř
Sudoměřice: Sudoměřice
Sudoměřice u Bechyně: Sudoměřice u Bechyně
Sudslava : Sudslava
Suchá Loz: Suchá Loz
Suchdol: Dobřeň u Kutné Hory, Solopysky u Kutné Hory, Suchdol u Kutné Hory, Suchdol u Konice
Suchdol nad Lužnicí: Suchdol nad Lužnicí
Suchdol nad Odrou: Kletné, Suchdol nad Odrou
Suchdol: Suchdol
Suchohrdly u Miroslavi: Suchohrdly u Miroslavi, Suchohrdly u Znojma
Suchomasty: Suchomasty
Suchonice: Suchonice
Suchov: Suchov
Sukorady: Sukorady u Hořic
Sulíkov: Sulíkov
Sulislav: Sulislav
Sulkovec: Sulkovec
Supíkovic: Supíkovic
Sušice: Albrechtice u Sušice, Sušice nad Otavou, Šumice u Uherského Brodu
Svárov: Svárov u Unhoště
Svatá: Svatá
Svatá Maří: Svatá Maří
Svatava: Svatava
Svaté Pole: Svaté Pole
Svatobořice - Mistřín: Mistřín
Svatojanský Újezd: řkf Lázně Bělohrad
Svatoňovice: Svatoňovice
Svatoslav: Svatoslav u Tišnova
Svatý Jan: Drážov, Skryšov u Svatého Jana
Svatý Jan nad Malší: Svatý Jan nad Malší
Svatý Jan pod Skalou: Svatý Jan pod Skalou
Svatý Jiří : Svatý Jiří
Svatý Mikuláš: Svatá Kateřina u Svatého Mikuláše
Svébohov: Svébohov
Svémyslice: Zeleneč
Světec: Světec
Světlá Hora: Dětrichovice, Podlesí pod Pradědem, Stará Voda v Jeseníkách, Světlá Hora ve Slezsku
Světlá nad Sázavou: Světlá nad Sázavou

Světlá pod Ještědem: Světlá pod Ještědem
Sviadnov: Sviadnov
Svidnice: Svidnice u Slatiňan
Svijanský Újezd: Svijanský Újezd
Svijany: Svijany
Svinařov: Svinařov u Kladna
Svinčany: Svinčany
Svitávka: Svitávka
Svitavy: Svitavy - předměstí
Svoboda nad Úpou: Maršov I, Svoboda nad Úpou
Svobodné Heřmanice: Svobodné Heřmanice
Svojanov: Svojanov
Svojek: Svojek
Svojetice: Svojetice
Svojetín: Svojetín, Veclov u Svojetín
Svojkov: Svojkov
Svojkovice: Svojkovice
Svojšice: Svojšice u Kouřimi
Svojšín: Svojšín
Svor: Svor
Svratka: Svratka
Svratouch: Svratouch
Sychrov: Radostín u Sychrova
Syrovice: Syrovice
Syrovín: Syrovín
Šafov: Šafov
Šakvice: Šakvice
Šaratice: Šaratice
Šardice: Šardice
Šatov: Šatov
Šebířov: Šebířov, Vyšetice
Šebkovic: Šebkovic
Šebrov - Kateřina: Šebrov
Šedivec: Šedivec
Šelešovice: Šelešovice
Šenov: Šenov o Ostravy, Šenov u Ostravy
Šenov u Nového Jičína: Šenov u Nového Jičína
Šestajovice: Šestajovice u Jaroměře
Ševětín: Ševětín
Šilheřovice: Šilheřovice
Šimonovice: Rašovka
Šindelová: Krásná Lípa u Šindelové
Šípy: Milíčov
Široká Niva: Široká Niva
Široký Důl: Široký Důl

Šitbořice: Šitbořice
Škrdlovice: Škrdlovice
Škvorec: Škvorec, Třebohostice u Škvorce
Šlapanice: Jarpice, Šlapanice u Brna
Šlapanov: Šlapanov
Šléglov: Šléglov
Šluknov: Království, Šluknov
Šonov: Šonov u Broumova
Šošůvka: Šošůvka
Špičky: Špičky
Štáblovice: Štáblovice
Štáhlavy: Štáhlavy
Štarnov: Štarnov
Štědrá: Štědrá
Štěchovice: Štěchovice u Prahy
Štěkeň: Štěkeň
Štěnovice: Štěnovice
Štěnovický Borek: Štěnovický Borek
Štěpánkovice: Štěpánkovice
Štěpánov: Moravská Huzová, Štěpánov u Olomouce
Štěpánov nad Svratkou: Štěpánov nad Svratkou
Štěpánovice: Štěpánovice u Českých Budějovic
Šternberk: Dalov, Chabíčov, Šternberk, Těšíkov
Štětí: Chcebuz, Radouň u Štětí 738654, Štětí I
Štíhllice: Štíhllice
Štichovice: Křečov
Štítary: Štítary na Moravě
Štítina: Štítina
Štítná nad Vláří - Popov: Štítná nad Vláří
Štíty: Crhov, Heroltice u Štítů, Štíty - město
Štoky: Štoky
Štramberk: Štramberk
Šubířov: Šubířov
Šumavské Hoštice: Šumavské Hoštice
Šumná: Vranovská Ves
Šumperk: Dolní Temenice, Šumperk
Šumvald: Břevenec, Šumvald
Švábenice: Švábenice
Švihov: Švihov u Klatov
Tábor: Čekanice u Tábora, Čelkovice, Horky u Tábora, Klokoty, Tábor
Tachlovice: Tachlovice
Tachov: Tachov
Tanvald: Šumburk nad Desnou, Tanvald
Tasov: Tasov
Tasovice: Tasovice nad Dyjí
Tatenice: Tatenice

Tatobity: Tatobity
Tatrovice: Tatrovice
Tavíkovice: Tavíkovice
Tečovice: Tečovice
Tehov: Tehov u Říčán
Těchlovice: Těchlovice nad Labem
Těchobuz: Těchobuz
Těchonín: Celné, Těchonín
Telč: Telč
Telecí: Telecí
Telnice: Telnice u Brna
Temelín: Březí u Týna nad Vltavou, Křtěnov
Těmice: Těmice u Kamenice nad Lipou
Teplá: Bezvěrov u Teplé, Klášter Teplá, Teplá
Teplice: Přelouč, Sobědruhy, Teplice
Teplice nad Metují: Dědov, Teplice nad Metují, Zdoňov
Terešov: Terešov
Terezín: Nové Kopisty, Počaply u Terezína, Terezín, Terezín u Čejčce
Těrlicko: Horní Těrlicko, Třanovice
Těšany: Těšany, Těšany
Těšetice: Těšetice u Olomouce, Těšetice u Znojma
Těškov: Těškov
Těškovice: Těškovice
Tetín: Tetín u Berouna
Tichá: Tichá na Moravě
Tis: Kněž
Tis u Blatna: Tis u Blatna
Tisá: Tisá
Tísek: Tísek
Tismice: Tismice
Tisová: Tisová u Tachova
Tišice: Kozly u Tišic
Tišnov: Tišnov
Tištín: Tištín
Tlučná: Tlučná
Tlumačov: Tlumačov na Moravě
Tlustice: Tlustice
Tmaň: Tmaň
Tochovice: Tochovice
Topolany: Topolany u Vyškova
Toužetín: Toužetín
Toužim: Kosmová
Tovačov: Tovačov
Trboušany: Trboušany
Trhanov: Trhanov
Trhová Kamenice: Trhová Kamenice

Trhové Sviny: Trhové Sviny
Trhový Štěpánov: Trhový Štěpánov
Trmice: Trmice
Trnava: Trnava u Třebíče, Trnava u Zlína
Trnávka: Trnávka, Trnávka u Nového Jičína
Trnov: Trnov
Trnová: Trnová u Jíloviště, Trnová u Plzně
Trojovice: Trojovice
Troskotovice: Troskotovice
Troubelice: Dědinka, Lasce u Troubelic, Pískov, Troubelice
Troubky: Troubky nad Bečvou
Troubky - Zdislavice: Troubky, Zdislavice
Troubsko: Troubsko
Trpík: Trpík
Trstěnice: Trstěnice u Litomyšle, Trstěnice u Mariánských Lázní
Tršice: Tršice, Vacanovice
Trutnov: Babí, Bohuslavice nad Úpou, Horní Staré Město, Lhota u Trutnova, Libeč, Starý Rokytník, Trutnov, Voletiny
Třanovice: Hradiště pod Babí horou, Třanovice
Třebařov: Třebařov
Třebechovice pod Orebem: Krňovice, Nepasice, Třebechovice pod Orebem
Třeбенice: Medvědice, Mrskslesy, Třeбенice
Třebešice: Třebešice u Divišova
Třebětice: Třebětice, Třebětice u Dačic
Třebíč: Podklášteří, Slavice, Sokolí, Třebíč, Týn u Třebíče
Třebihošť: Horní Dehtov, Třebihošť
Třebichovice: Třebichovice
Třebívlice: Dlažkovice
Třeboc: Třeboc
Třebohostice: Třebohostice
Třebom: Třebom
Třeboň: Třeboň
Třebonín: Třebonín
Třebosice: Třebosice
Třebotov: Třebotov
Třebovice: Třebovice
Třebovle: Třebovle
Třebsko: Třebsko
Třebušín: Třebušín
Třemešná: Třemešná
Třemešné: Dubec
Třemošná: Třemošná
Třemošnice: Třemošnice
Třešť: Třešť
Třeština: Třeština
Tři Dvory: Tři Dvory

Tři Sekery: Tři Sekery u Tachova
Třinec: Dolní Lištná, Guty, Horní Lištná, Kojkovice u Třince, Konská, Lyžbice, Nebory, Nýdek, Oldřichovice u Třince, Třinec, Tyra
Třtěnice: Vojice
Třtice: Třtice u Nového Strašecí
Tučapy: Tučapy, Tučapy u Soběslavi
Tuhaň: Pavličky, Tuhaň u Dubé
Tuchlovice: Srby u Tuchlovic, Tuchlovice
Tuchoměřice: Tuchoměřice
Tuchořice: Nečemice, Tuchořice
Tuklaty: Tuklaty
Tuněchody: Tuněchody
Turkovice: Turkovice
Turnov: Bukovina u Turnova, Mašov u Turnova, Turnov
Tursko: Tursko
Tuřany: Byseň
Tvarožná: Tvarožná Lhota
Tvorovice: Tvorovice
Tvrdkov: Mírotíněk, Ruda u Rýmařova, Tvrdkov
Tvrdonice: Tvrdonice
Tymákov: Tymákov
Týn nad Bečvou: Týn nad Bečvou
Týn nad Vltavou: Koloděje nad Lužnicí, Týn nad Vltavou
Týnec: Týnec na Moravě, Týnec u Janovic nad Úhlavou
Týnec nad Labem: Týnec nad Labem
Týnec nad Sázavou: Týnec nad Sázavou
Týniště nad Orlicí: Křivice, Týniště nad Orlicí
Úbislavice: Stav, Úbislavice
Ublo: Ublo
Úboč: Úboč
Údlice: Údlice
Údrnice: Údrnice
Uhelná: Nové Vilémovice, Uhelná
Uhelná Příbram: Uhelná Příbram
Úherce: Úherce u Nýřan, Úherce u Panenského Týnce
Uherské Hradiště: Mařatice, Mikovice nad Olšavou, Sady
Uhersko: Uhersko
Uherský Brod: Uherský Brod, Újezdec u Luhačovic
Uherský Ostroh: Ostrožské Předměstí
Uhlířov: Uhlířov
Uhlířské Janovice: Mitrov u Uhlířských Janovic, Uhlířské Janovice
Úhonice: Chýně
Uhřice: Uhřice u Kroměříže, Uhřice u Kyjova
Uhřičice: Uhřičice
Uhřínov: Uhřínov u Velkého Meziříčí

Ujčov: Dolní Čepí
Újezd: Újezd u Uničova, Újezd u Valašských Klobouk, Všeruby u Kdyně
Újezd pod Troskami: Újezd pod Troskami
Újezd u Brna: Újezd u Brna
Újezd u Černé Hory: Újezd u Černé Hory
Újezd u Chocně: Újezd u Chocně
Újezd u Přelouče: Újezd u Přelouče
Újezd u Sezemic: Újezd u Sezemic
Újezd u Svatého Kříže: Újezd u Svatého Kříže
Újezd u Tišnova: Újezd u Tišnova
Ujkovice: Ujkovice
Úlice: Úlice
Úmyslovice: Úmyslovice
Únanov: Únanov
Unčín: Unčín
Úněšov: Číhaná
Únětice: Únětice u Prahy
Unhošť: Unhošť
Uničov: Renoty, Uničov
Unín: Unín
Úpice: Radeč, Úpice
Urbanov: Urbanov
Určice: Určice
Úsobí: Úsobí
Úsobrno: Úsobrno
Úsov: Úsov, Úsov - město, Úsov - Židovská obec
Ústí: Branišov u Jihlavy, Ústí, Ústí u Vsetína
Ústí nad Labem: Církvice, Krásné Březno, Mojžíř, Skorotice u Ústí nad Labem, Střekov, Svádov, Vaňov
Ústí nad Orlicí: Černovír u Ústí nad Orlicí, Hylvaty, Kerhartice nad Orlicí, Knapovec, Ústí nad Orlicí
Ústrašín: Ústrašín
Úštěk: Bílý Kostelec, Habřina u Úštěku, Konojedy u Úštěku, Lhota u Úštěku, Robeč, Úštěk
Úterý: Úterý, Vidžín
Útvina: Přílezy, Útvina
Úvalno: Úvalno
Úvaly: Úvaly u Prahy
Uzeničky: Kasejovice, Řesanice, Uzeničky
Vacenovice: Vacenovice u Kyjova
Václavice: Václavice u Benešova
Václav u Bruntálu: Dolní Václavov
Václavovice: Václavovice u Frýdku - Místku
Vacov: Miřetice u Vacova
Val: Hamr nad Nežárkou

Valašská Bystřice: Valašská Bystřice
Valašská Polanka: Valašská Polanka
Valašské Klobouky: Valašské Klobouky
Valašské Meziříčí: Krásno nad Bečvou, Krhová
Valeč: Nahořečice, Valeč u Hrotovic, Valeč v Čechách
Valkeřice: Valkeřice
Valtice: Valtice
Valtovice: Valtovice
Valy: Valy
Vamberk: Vamberk
Vanovice: Vanovice
Vápenná: Vápenná
Vápenný Podol: Vápenný Podol
Vápno: Vápno u Přelouče
Varnsdorf: Studánka u Rumburku, Varnsdorf
Varvažov: Varvažov
Vavřinec: Vavřinec, Žišov
Vážany: Vážany u Uherského Hradiště
Vážany nad Litavou: Vážany nad Litavou
Včelákov: Včelákov
Vedrovice: Vedrovice
Vejpnice: Vejpnice
Vejpřty: České Hamry u Vejpřt, Vejpřty
Vejvanovice: Vejvanovice
Velečín: Velečín
Velehrad: Velehrad
Velemín: Milešov u Lovosic, Velemín
Velemyšleves: Minice
Velenice: Velenice, Velenice u Zákup
Velenka: Velenka
Velešín: Velešín
Veletov: Veletov
Velhartice: Drouhavec, Hory Matky Boží, Velhartice
Velichov: Velichov
Velichovky: Velichovky
Veliká Ves: Veliká Ves, Veliká Ves u Prahy
Velim: Velim
Veliny: Veliny
Veliš: Veliš, Veliš u Jičína
Velká Bíteš: Košíkov, Velká Bíteš
Velká Buková: Velká Buková
Velká Bukovina: Malá Bukovina, Velká Bukovina
Velká Bystřice: Velká Bystřice
Velká Dobrá: Velká Dobrá
Velká Hledsebe: Velká Hledsebe

Velká Chmelištná: Velká Chmelištná

Velká Chyška: Velká Chyška

Velká Jesenice: Velká Jesenice

Velká Lhota: Velká Lhota u Valašského Meziříčí

Velká Losenice: Velká Losenice

Velká nad Veličkou: Ostrožské Předměstí, Velká nad Veličkou

Velká Polom: Velká Polom

Velká Skrovnice: Velká Skrovnice

Velká Štáhlé: Velká Štáhlé

Velké Albrechtice: Velké Albrechtice

Velké Bílovice: Velké Bílovice

Velké Březno: Valtířov nad Labem

Velké Hamry: Velké Hamry

Velké Heraltice: Košetice ve Slezsku, Malé Heraltice, Sádek u Opavy,
Tábor ve Slezsku, Velké Heraltice

Velké Hostěrádky: Velké Hostěrádky

Velké Hoštice: Velké Hoštice

Velké Hydčice: Velké Hydčice

Velké Karlovice: Velké Karlovice

Velké Kunětic: Velké Kunětic

Velké Losiny: Maršikov, Velké Losiny, Žárová

Velké Meziříčí: Mostišťe u Velkého Meziříčí, Velké Meziříčí

Velké Němčice: Velké Němčice

Velké Opatovice: Velké Opatovice

Velké Pavlovice: Bořetice u Hustopečí

Velké Popovice: Velké Popovice

Velké Poříčí: Velké Poříčí

Velké Svatoňovice: Markoušovice

Velké Žernoseky: Velké Žernoseky

Velký Osek: Velký Osek

Velký Šenov: Velký Šenov

Velký Třebešov: Velký Třebešov

Velký Týnec: Velký Týnec

Velký Újezd: Velký Újezd

Velký Vřešťov: Velký Vřešťov

Veltěže: Veltěže

Veltruby: Veltruby

Veltrusy: Veltrusy

Velvary: Velvary

Vémyslice: Vémyslice

Vendolí: Vendolí

Vendryně: Vendryně

Verměřovice: Verměřovice

Verneřice: Verneřice

Vernéřovice: Vernéřovice

Vernířovice: Vernířovice u Sobotína

Věrovany: Věrovany

Verušičky: Luka u Verušiček

Veřovice: Veřovice

Ves Touškov: Ves Touškov

Veselá: Veselá u Častrova, Veselá u Semil

Veselí nad Lužnicí: Veselí nad Lužnicí

Veselí nad Moravou: Milokoš, Veselí nad Moravou, Zarazice

Veselice: Veselice

Veselíčko: Bilina, Veselíčko u Lipníka nad Bečvou

Vestec: Vestec nad Mrlinou

Věstín: Bolešín

Věteřov: Věteřov

Větrný Jeníkov: Větrný Jeníkov

Větřkovice: Větřkovice u Vítkova

Větřní: Větřní

Veverská Bítýška: Veverská Bítýška

Veverské Knínice: Veverské Knínice

Věž: Skála u Havl. Brodu

Věžky: Věžky

Věžná: Věžná

Věžná na Moravě: Věžná na Moravě

Věžovatá Pláně: Věžovatá Pláně

Víceměřice: Víceměřice

Vícenice u Náměště nad Oslavou: Vícenice u Náměště nad Oslavou

Vícov: Vícov

Vidče: Vidče

Vidice: Vidice u Kutné Hory

Vidim: Vidim

Vidlatá Seč: Vidlatá Seč

Vidnava: Fojtova Kraš

Vidochov: Stupná, Vidochov

Vígantice: Vígantice

Víchová nad Jizerou: Víchová nad Jizerou

Vikantice: Vikantice

Vílanec: Vílanec

Vilantice: Velký Vřešťov

Vilémov: Klášter u Vilémova, Vilémov u Kadaně, Vilémov u Litovle,
Vilémov u Šluknova

Vimperk: Vimperk

Vinaře: Vinaře

Vinařice: Vinařice u Kladna, Vinařice u Loun

Vinec: Vinec

Vír: Vír

Vísky: Vísky u Letovic

Višňová: Andělka, Višňová, Višňová u Frýdlantu

Višňové: Višňové

Vítanov: Vítanov

Vitčice: Vitčice na Moravě

Vítějeves: Vítějeves

Vitějovice: Vitějovice

Vítězná: Huntířov, Kocléřov

Vitice: Dobré Pole u Vitic, Chotýš, Vitice

Vítkov: Klokočov u Vítkova, Nové Těchanovice, Vítkov

Vítkovice: Vítkovice v Krkonoších

Vítovice: Vítovice u Bystřice pod Hostýnem

Vizovice: Vizovice

Vladislav: Hostákov, Střížov u Třebíče, Vladislav

Vlachovice: Vlachovice

Vlachovo Březí: Vlachovo Březí

Vlasatice: Vlasatice

Vlastibořice: Vlastibořice

Vlastislav: Vlastislav

Vlašim: Domašín, Vlašim

Vlčice: Petřikovice u Trutnova, Vlčice u Javorníka, Vlčice u Trutnova

Vlčkovice v Podkrkonoší: Horní Vlčkovice

Vlčnov: Vlčnov

Vlčtejn: Vlčtejn

Vlkaneč: Přibyslavice u Vikanče 783960, Vlkaneč

Vlkoš: Vlkoš u Kyjova, Vlkoš u Přerova

Vlkov: Vlkov u Jaroměře

Vnorovy: Liděřovice na Moravě

Voděrady: Džbánov u Litomyšle, Voděrady u Černých Heřmanic,
Voděrady u Rychnova nad Kněžnou

Vodňany: Vodňany

Vochov: Vochov

Vojkov: Vojkov u Votic

Vojkovice: Bukol, Vojkovice u Židlochovic

Vojnův Městec: Vojnův Městec

Vojslavice: Vojslavice nad Želivkou

Vojtěchov: Vojtěchov u Hlinska

Volanice: Volanice

Volary: Cudrovice, Volary

Volduchy: Volduchy

Volenice: Bubovice u Březnice, Pročevidy, Volenice

Volevčice: Volevčice

Volfartice: Volfartice

Volfířov: Velká Lhota u Dačic, Volfířov

Volyně: Volyně

Vortová: Vortová

Votice: Votice

Vrábče: Vrábče

Vraclav: Vraclav

Vracov: Vracov
Vracovice: Vracovice
Vračovice - Orlov : Vračovice
Vrané nad Vltavou: Vrané nad Vltavou
Vranov: Vranov u Brna, Vranov u Čerčan
Vranov nad Dyjí: Vranov nad Dyjí
Vranová Lhota: Vranová Lhota
Vranovice - Kelčice: Kelčice, Vranovice
Vranovská Ves: Šumná
Vraný: Vraný
Vratěnín: Vratěnín
Vratimov: Horní Datyně, Hrabová, Vratimov
Vráž: Vráž u Berouna
Vražné: Vražné u Oder
Vrbátky: Dubany na Haně
Vrbatův Kostelec: Vrbatův Kostelec
Vrbčany: Vrbčany
Vrbice: Větlá, Vrbice u Poděbrad, Vrbice u Valče, Vrbice u Velkých Pavlovic
Vrbka: Vrbka u Sulimova
Vrbno nad Lesy: Vrbno nad Lesy
Vrbno pod Pradědem: Mnichov pod Pradědem, Vrbno pod Pradědem
Vrbová Lhota: Vrbová Lhota
Vrbovec: Vrbovec
Vrčeň: Vrčeň
Vrdy: Dolní Bučice, Vrdy, Zbyslav
Vrchlabí: Vrchlabí
Vrchoslavice: Vrchoslavice
Vrchotovy Janovice: Vrchotovy Janovice
Vrchy: Vrchy
Vroutek: Skytaly, Vidhostice, Vroutek
Vršce: Vršce
Vršovice: Vršovice u Loun
Vřesina: Vřesina u Opavy, Vřesina u Bílovce
Vřeskovice: Vřeskovice
Vřesovice: Vřesovice, Vřesovice u Prostějova
Vsetín: Vsetín
Všehrady: Všehrady u Kralovic
Všechnovice: Všechnovice
Všejanya: Všejanya
Všelibice: Přibyslavice
Všemina: Všemina
Všemyslice: Všemyslice
Všeň: Všeň
Všenory: Všenory
Všeradice: Všeradice

Všeruby: Hyršov, Všeruby u Plzně
Všestary: Chlum u Hradce Králové, Chlum u Hradce Králové, Lípa u Hradce Králové, Všestary, Všestary u Říčán
Všestudy: Všestudy
Všesulov: Všesulov
Všetaty: Všetaty
Výčapy: Výčapy
Vykáň: Vykáň
Vyklantice: Vyklantice
Výprachtice: Valteřice u Výprachtic, Výprachtice
Výrava: Výrava
Vyskeř: Vyskeř
Vyskytná: Vyskytná
Vyskytná nad Jihlavou: Vyskytná nad Jihlavou
Výsluní: Volyně u Výsluní, Výsluní
Vysočany: Molenburk, Vysočany u Znojma
Vysočina: Dřevíkov, Rváčov u Hlinska
Vysoká: Pitárné, Vysoká u Mělníka, Vysoká ve Slezsku
Vysoká Libyně: Vysoká Libyně
Vysoká nad Labem: Vysoká nad Labem
Vysoká Pec: Rudné
Vysoká Srbská: Vysoká Srbská
Vysoké Chvojno: Vysoké Chvojno
Vysoké Mýto: Lhůta u Vysokého Mýta, Vysoké Mýto
Vysoké nad Jizerou: Vysoké nad Jizerou
Vysoké Popovice: Vysoké Popovice
Vysoké Studnice: Vysoké Studnice
Vysoké Veselí: Vysoké Veselí
Vysoký Újezd: Kozolupy, Vysoký Újezd, Vysoký Újezd nad Dědinou
Vyškov: Dědice u Vyškova, Rychtářov, Velká nad Veličkou, Vyškov
Výškov: Výškov u Počerad
Výšovice: Výšovice
Vyšší Brod: Vyšší Brod
Vyžlovka: Vyžlovka
Xaverov: Xaverov
Záblatí: Záblatí u Prachatic
Záboří: Záboří u Blatné
Záboří nad Labem: Záboří nad Labem
Zabrušany: Zabrušany
Zábřeh: Hněvkov, Pivonín, Zábřeh na Moravě
Zadní Chodov: Zadní Chodov
Zadní Třeboň: Zadní Třeboň
Zádveřice - Raková: Zádveřice
Zahájí: Zahájí u Hluboké nad Vltavou
Zahnašovice: Zahnašovice

Záhornice: Záhornice u Městce Králové
Zahořany: Stanětica
Záhoří: Horní Záhoří u Písku, Smrčí u Semil, Záhoří u Semil
Zahrádky: Zahrádky, Zahrádky u České Lípy
Záchlumí: Litice nad Orlicí, Záchlumí u Stříbra
Zachotín: Zachotín
Zaječov: Zaječov
Zájezdec: Zájezdec
Zákolany: Kováry
Zakřany: Zakřany
Zákupy: Brenná, Kamenice u Zákup, Starý Šidlov, Zákupy
Zálezlice: Zálezlice
Zaloňov: Zaloňov
Záliší: Záliší
Zalužany: Zalužany
Zálužice: Zálužice nad Ohří
Zámrsk: Zámrsk
Zápy: Zápy
Záříčí: Záříčí
Zásada: Zásada
Zásmuky: Zásmuky
Zástřizly: Zástřizly
Zašová: Veselá u Valašského Meziříčí, Zašová
Zátor: Zátor
Zavidov: Zavidov
Závišice: Závišice
Zavlekov: Zavlekov
Zbečno: Roztoky u Křivokláta, Zbečno
Zběšičky: Zběšičky
Zbiroh: Zbiroh
Zborov: Zborov na Moravě
Zborovice: Zborovice
Zbraslav: Zbraslav na Moravě
Zbraslavice: Hodkov, Zbraslavice
Zbrašín: Hořany u Zbrašína, Senkov
Zbýšov: Opatovice u Zbýšova, Zbýšov u Oslavan, Zbýšov v Čechách
Zbytiny: Zbytiny
Zděchov: Zděchov
Zdechovice: Zdechovice, Zdechovice u Nového Bydžova
Zdětín: Zdětín na Moravě, Zdětín u Benátek nad Jizerou
Zdiby: Zdiby
Zdice: Zdice
Zdíkov: Zdíkovec
Zdislavice: Zdislavice u Vlašimi
Zdobnice: Kačerov u Zdobnice, Velká Zdobnice

Zdounky: Zdounky

Zelenecká Lhota: Záhuby, Zelenecká Lhota

Zhoř: Zhoř u Jihlavy

Zhoř u Tábora: Zhoř u Tábora

Zlatá Koruna: Rájov

Zlatá Olešnice: Zlatá Olešnice, Zlatá Olešnice Navarovská

Zlaté Hory: Dolní Údolí, Horní Údolí, Ondřejovice v Jeseníkách, Rejvíz, Zlaté Hory v Jeseníkách

Zlatníky - Hodkovice: Zlatníky u Prahy

Zlechov: Zlechov

Zlín: Jaroslavice u Zlína, Kostelec u Zlína, Louky nad Dřevnicí, Malenovice u Zlína, Mladcová, Zlín, Želechovice nad Dřevnicí

Zliv: Zliv u Českých Budějovic

Zlobice: Zlobice

Zlonice: Břešťany u Zlonic, Zlonice

Zlosyň: Zlosyň

Znojmo: Derflice, Konice u Znojma, Mramotice, Načeratice, Popice u Znojma, Přímětice, Znojmo - Hradiště, Znojmo - město

Zpupná Lhota: Zpupná Lhota

Zruč nad Sázavou: Zruč nad Sázavou

Zubrnice: Zubrnice

Zubří: Zubří

Zvánovice: Zvánovice

Zvěstov: Zvěstov

Zvěstovice: Zvěstovice

Zvíkovec: Zvíkovec

Zvole: Zvole, Zvole nad Pernštejnem, Zvole u Prahy

Zvoleněves: Zvoleněves

Žabčice: Žabčice

Žabonosy: Žabonosy

Žabovřesky: Žumberk u Nových Hradů

Žacléř: Bobr, Černá Voda u Žacléře, Žacléř

Žalkovice: Žalkovice

Žamberk: Žamberk

Žandov: Heřmanice u Žandova, Radeč u Horní Police, Valteřice u Žandova, Žandov u České Lípy

Žarošice: Žarošice

Žatčany: Žatčany

Žatec: Radčeves, Žatec

Ždánice: Ždánice, Ždánice u Kouřimi

Žďár: Žďár u Mnichova Hradiště

Žďár nad Sázavou: Město Žďár, zámek Žďár

Žďárec: Obec Žďárec

Žďárky: Žďárky

Žďárná: Žďárná

Ždírec: Žďár u Blovic, Ždírec na Moravě, Ždírec v Podbezdězí

Ždírec nad Doubravou: Horní Studenec

Žebrák: Žebrák

Žehuň: Žehuň

Žehušice: Žehušice

Želeč: Želeč na Hané

Želechovice: Želechovice u Uničova

Želenice: Želenice, Želenice u Mostu

Želešice: Želešice

Želetava: Horky u Želetavy, Želetava

Želetice: Želetice u Kyjova

Železná: Železná

Železná Ruda: Hojsova Stráž, Železná Ruda

Železnice: Železnice

Železný Brod: Bzí u Železného Brodu, Horská Kamenice, Jirkov u Železného Brodu, Železný Brod

Želiv: Želiv

Želkovice: Želkovice u Loun

Želnavá: Želnavá

Ženklaava: Ženklaava

Žeranovice: Žeranovice

Žeravice: Žeravice u Kyjova

Žeraviny: Žeraviny

Žerčice: Žerčice

Žeretice: Hradištko, Žeretice

Žernov: Boseň, Žernov u České Skalice

Žerotice: Žerotice

Žerotín: Žerotín

Židlochovice: Židlochovice

Žihle: Žihle

Žihobce: Žihobce

Žichlínek: Žichlínek

Žilina: Žilina

Žim: Žim

Žimutice: Žimutice

Žinkovy: Žinkovy

Žirovnice: Stranná u Žirovnice, Štítné, Žirovnice

Žitenice: Žitenice

Žitovlice: Žitovlice

Živanice: Živanice

Životice u Nového Jičína: Životice u Nového Jičína

Žiželice: Hořetice u Žiželic, Žiželice nad Cidlinou, Žiželice u Žatce

Žižkovo Pole: Žižkovo Pole

Žlebské Chvalovice: Žlebské Chvalovice

Žleby: Žehuby, Žleby

Žlunice: Žlunice

Žlutava: Žlutava

Žlutice: Skoky u Žlutic, Žlutice

Žulová: Žulová

Žumberk: Žumberk

Anotace projektu česky

Do současné doby nebyla k dispozici centrální evidence veřejných a neveřejných pohřebišť. Zákon č. 256/2001 Sb., o pohřebnictví a o změně některých zákonů, ve znění pozdějších předpisů, tuto povinnost Ministerstvu pro místní rozvoj ani krajským úřadům neukládá. Vybrané regionální statistiky, které jsou nutné pro vedení centrální evidence všech pohřebišť a činnost regionálních aktérů (kraj, obce, registrované církve a náboženské společnosti, provozovatelé pohřebišť, pohřební služby a další), nebyly z tohoto důvodu komplexní. Kvalifikovaný odhad Ministerstva pro místní rozvoj činil 6500 nezrušených pohřebišť na území ČR. Nedostupností dat je ztížena kontrola krajských úřadů nad zřizovatelem a provozovatelem pohřebišť.

Zákonem o pohřebnictví garantovaná ochrana piety a důstojnosti veřejných a neveřejných pohřebišť není uvedena do souladu se společenskými a hospodářskými nároky na území, ani s ekologickou a kulturní funkcí daného pohřebiště způsobem, který přispívá k udržitelnému a celkově vyváženému rozvoji území. Důsledky nedostatečného zvládnutí role orgánu územního plánování negativním způsobem ovlivňují nejen vzhled prostředí a fungování jeho složek, ale především se negativně promítá do psychické pohody bydlení osob v daném území. Cílem projektu je upozornit pořizovatele územně analytických podkladů na nároky území pro zřizování nebo rozšiřování veřejných pohřebišť a nalézt teoretická východiska pro rozvojovou a disparitní složku ochranných pásem veřejných pohřebišť v ČR.

Dílním výsledkem projektu je centrální evidence a pravidelně aktualizovaná internetová databáze všech nezrušených veřejných i neveřejných pohřebišť v ČR včetně vedení badatelské evidence plného znění řádů jednotlivých pohřebišť a podrobné digitální mapy ČR s přesnou lokalizací pohřebišť v katastru obce (GPS).

Anotace projektu anglicky

Up to the present time, there has been no central evidence of public and other burial grounds. Act No. 256/2001 Coll., on Undertaking and Amendments to Certain Other Acts, as Subsequently Amended, does not place the duty of recording this evidence on either the Ministry for Regional Development or the regional authorities. An educated guess by the Ministry for Regional Development states that there are approx. 6500 unabandoned burial grounds in the Czech Republic. Selected regional statistics, which are necessary for the central evidence of all burial grounds and the activities of the subjects involved (regions, municipalities, the Church and religious societies, funeral services and others), are – for the above mentioned reason – not complete. The inaccessibility of the necessary data complicates the regulating by the regional authorities over entrepreneurs in the sphere of burial grounds.

The protection of piety and dignity of public burial grounds is not in accordance with social and economic demands or ecologic and cultural function of a territory. The consequences of insufficient or ineffective work of landscape-planning authorities negatively influence not only the appearance of the area but also the wellbeing of its inhabitants.

The aim of this project is

(1) to draw attention of the authors of landscape-planning analytic documents to all territorial claims concerning the protection, establishing or enlarging public burial grounds and

(2) to find theoretical solutions of the development of protected zones of burial grounds in the Czech Republic.

The result of the project is, among others, a central evidence and regularly updated version of all used burial grounds in the Czech Republic including the code of regulations of these burial grounds as well as a detailed digital map with their exact locations (Global Positioning System).



Veřejný hřbitov v Milevsku s pohřebním kostelem sv. Jiljí, který je, od roku 1883 (strahovským opatem Zikmundem Starým) až do současnosti, určen výhradně pro slavení křesťanského pohřbu. Provozovatelem hřbitova i hřbitovního kostela je město Milevsko. Foto T. Kotrlý.

Autoři: Vojtěch Eliáš, Tomáš Kotrlý a kolektiv
Název: Přehled veřejných a neveřejných pohřebišť v České republice
Vydává: Nakladatelství Vyšehrad, spol. s r. o.
www.ivysehrad.cz
Garant: Ministerstvo pro místní rozvoj, Odbor regionálního rozvoje
www.mmr.cz
Spolupráce: Univerzita Karlova v Praze, Katolická teologická fakulta
Katedra pastorálních oborů
Místo a rok vydání: Praha, 2006
Vydání: První
Náklad: 1000 výtisků
Stran: 176
Tisk: Finidr, s. r. o.
Distribuce: Ministerstvo pro místní rozvoj

Neprodejná publikace

ISBN 80-7021-861-4